

SECRETARIA DE
RELAÇÕES
INSTITUCIONAIS



Secretaria de Relações Institucionais

Secretaria Especial de
Acompanhamento Governamental

GOVERNO DO
BRASIL
DO LADO DO POVO BRASILEIRO

Abril/2026

LEI 15.321/2025 (LDO 2026)

Pagamento de 65% das dotações de RP6 e RP7 (Transferências Especiais, Fundos de Saúde e de Assistência Social).



LDO 2026
(Art. 72, §21)

O ato de que trata o caput, no caso do Poder Executivo federal, deverá considerar o **pagamento, até o encerramento do primeiro semestre, de 65%** (sessenta e cinco por cento) das dotações previstas na Lei Orçamentária Anual de 2026 para emendas individuais e de bancada de execução obrigatória, nos termos do art. 166 da Constituição Federal, **destinadas às transferências especiais** a que se refere o art. 166-A, caput, inciso I, da Constituição Federal, e às transferências regulares e automáticas da União aos demais entes federativos em favor dos respectivos **fundos de saúde e de assistência social**, observados os requisitos da legislação orçamentária e fiscal vigente.

EMENDAS INDIVIDUAIS – RP6

Cronograma de Transferências Especiais: Comunicado n° 4/2026

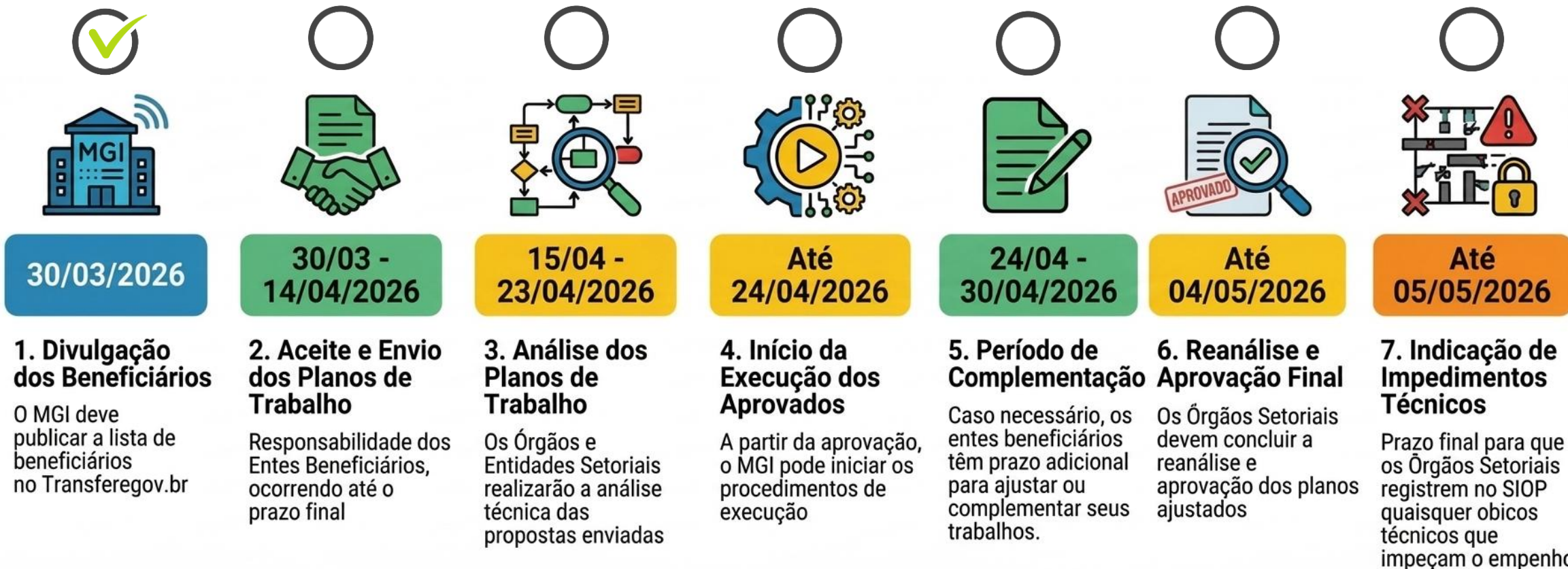

PLANO DE TRABALHO: apresentação, análise e aprovação são condições prévias ao repasse de recursos

EMENDAS INDIVIDUAIS – RP6

Cronograma de Finalidade Definida (SEM MANDATÁRIA): Comunicado n° 3/2026

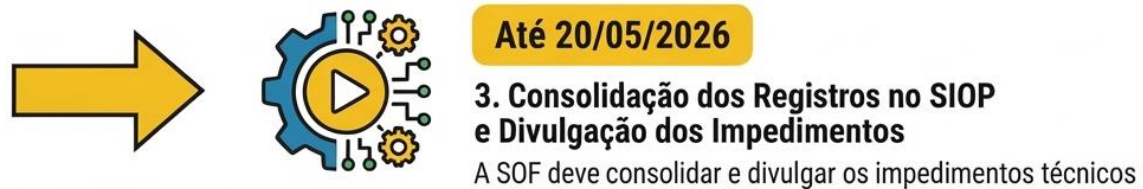
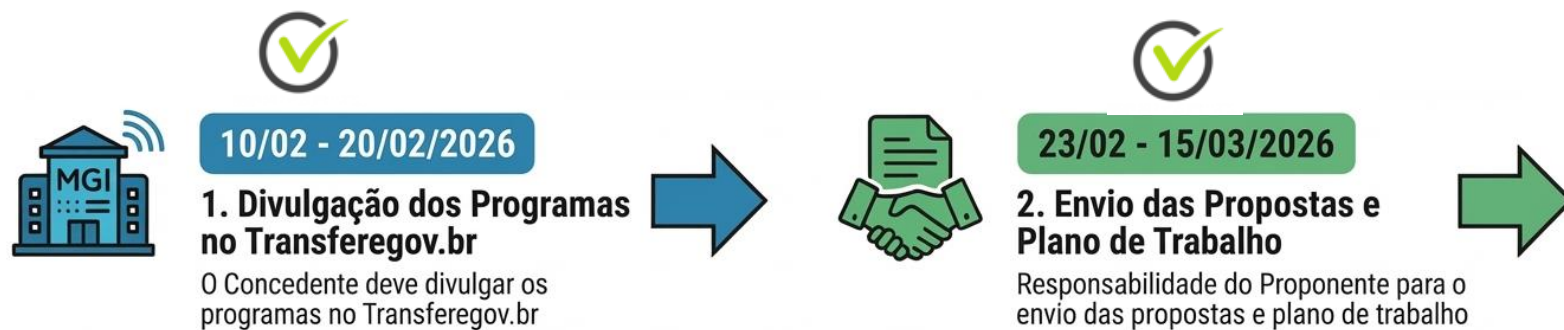

 **PLANO DE TRABALHO: apresentação, análise e aprovação são condições prévias ao repasse de recursos**

EMENDAS INDIVIDUAIS – RP6

Cronograma de Finalidade Definida (COM MANDATÁRIA): Comunicado nº 3/2026

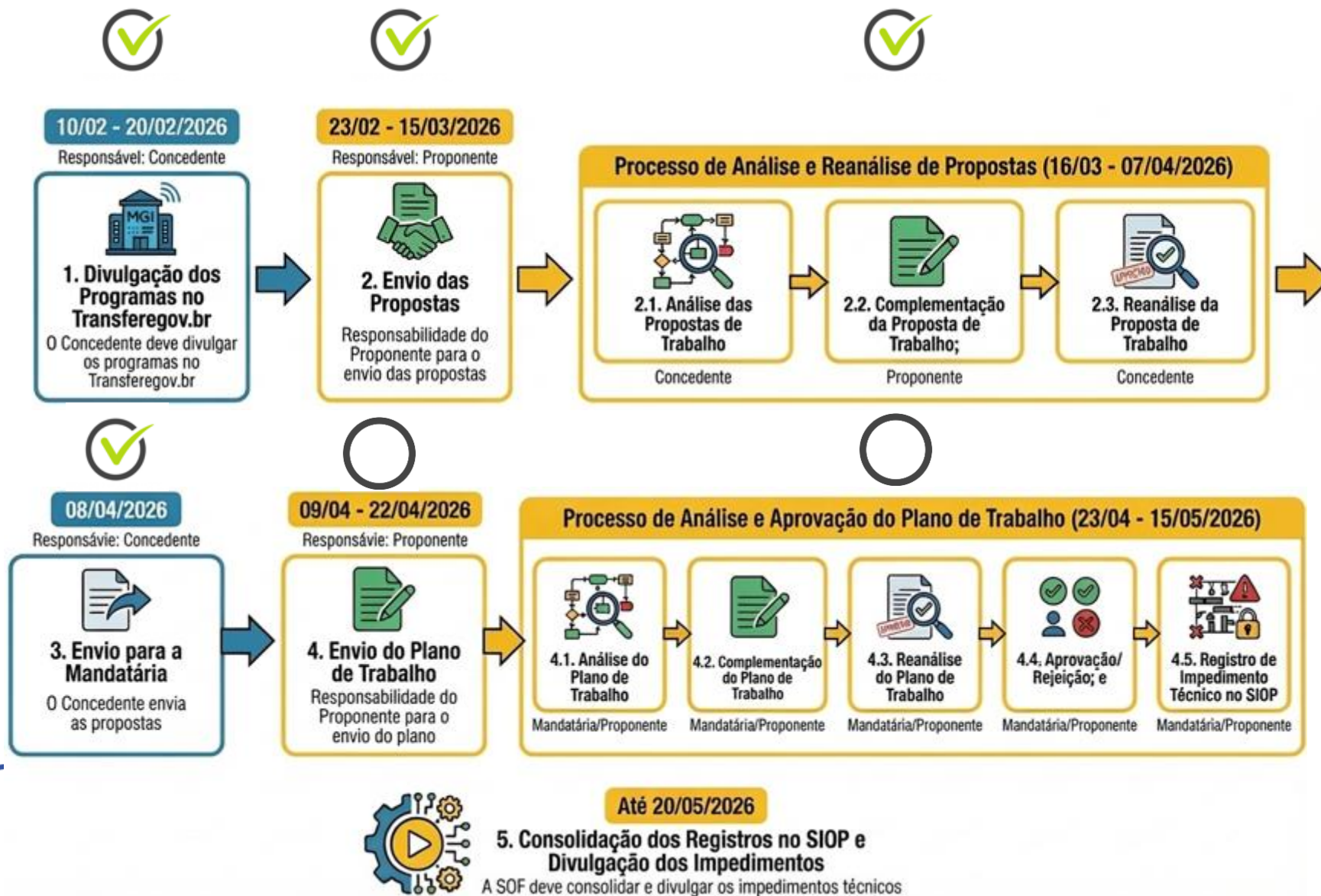

PRÓXIMAS ETAPAS PREVISTAS – JANELAS SIOP

Previsão de Próximas Etapas Orçamentárias – 2026



EMENDAS DE BANCADA (RP7) E DE COMISSÃO (RP8)

Cronograma de RP7: Comunicado n° 5/2026

Cronograma de RP8: Comunicado n° 11/2026

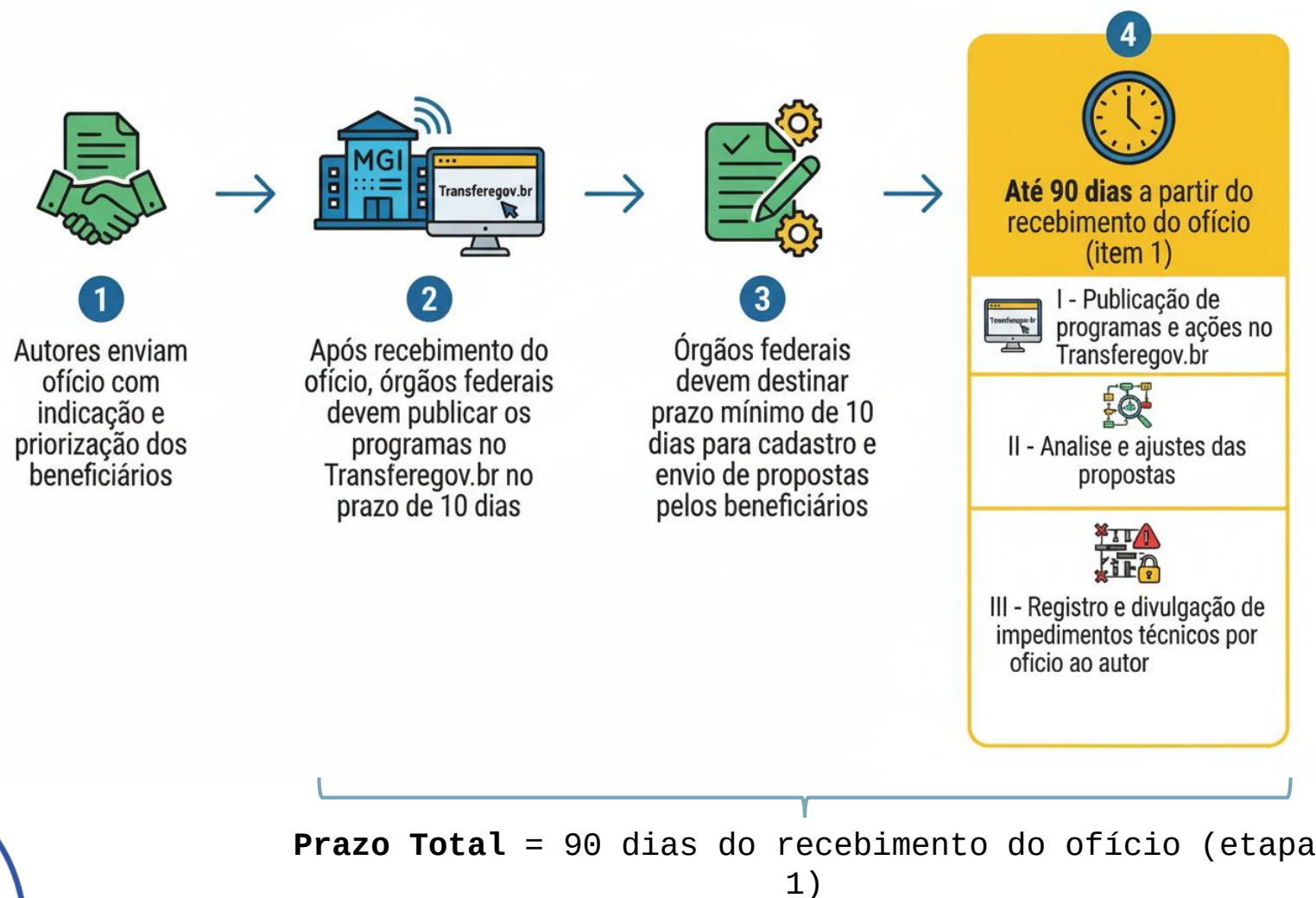

COMPARATIVO DE EXECUÇÃO

Emendas Individuais (RP6) em 10 de abril de cada ano

■ Empenho RP6 ■ Pagamento RP6

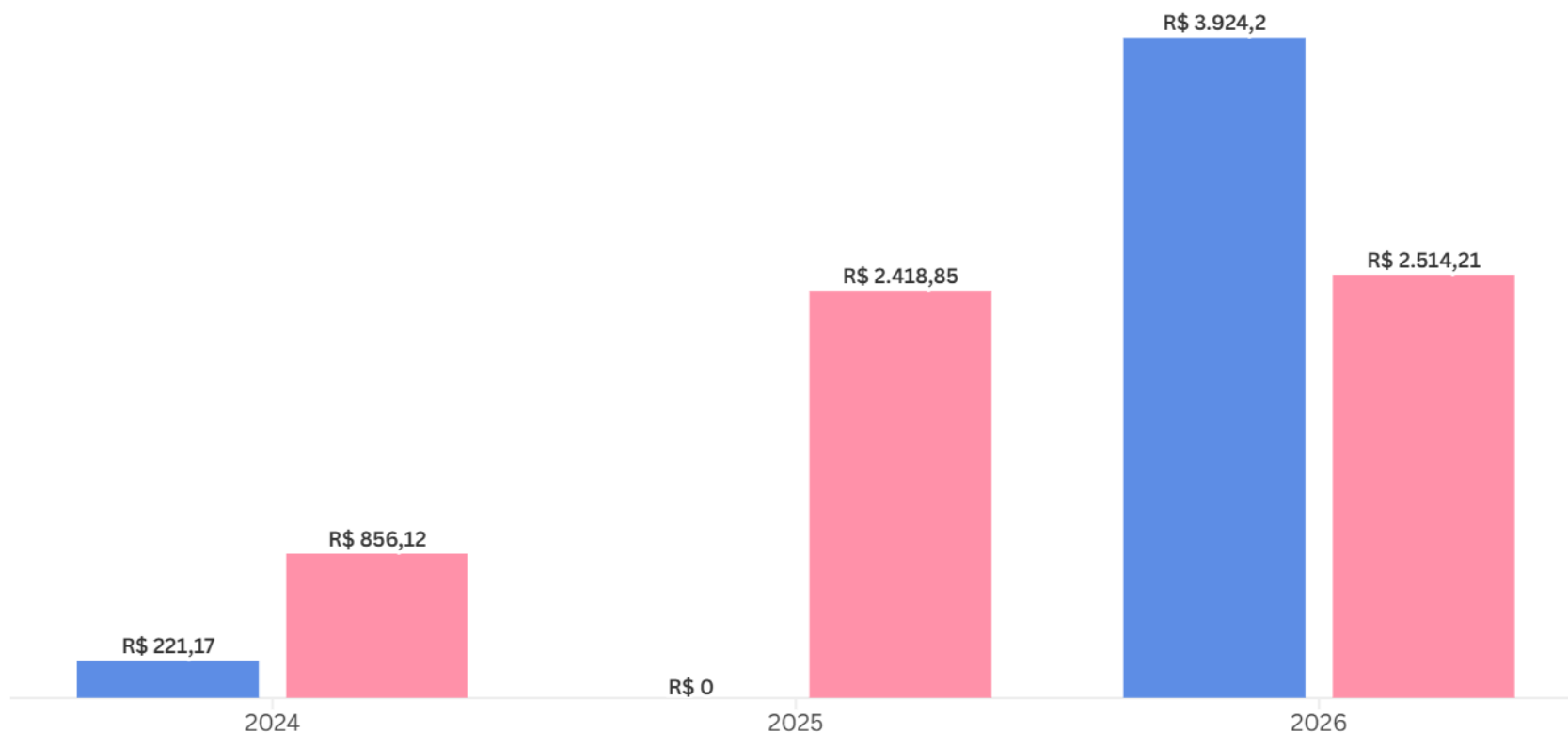

R\$ Milhões

SECRETARIA DE
RELAÇÕES
INSTITUCIONAIS

COMPARATIVO DE EXECUÇÃO

Emendas de Bancada (RP7) em 10 de abril de cada ano

■ Empenho RP7 ■ Pagamento RP7

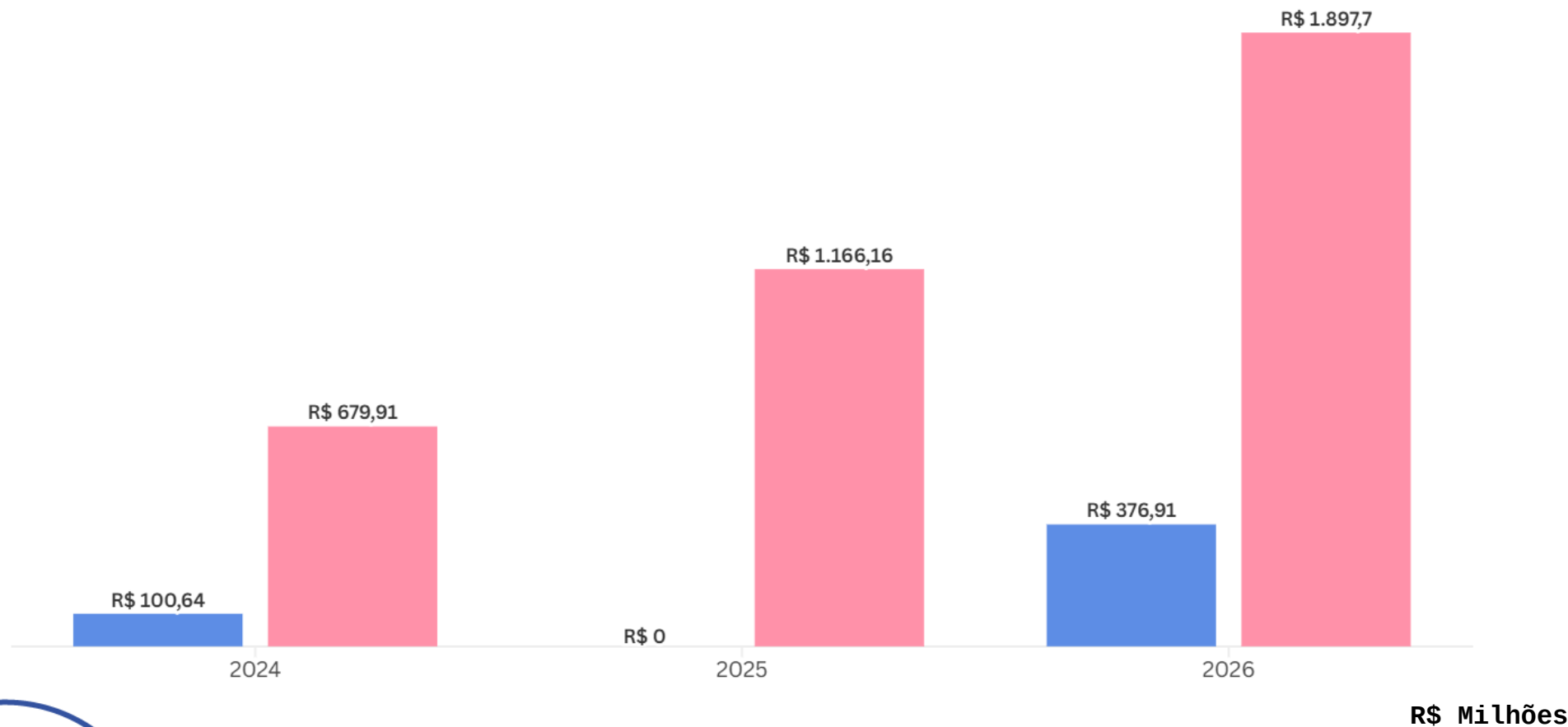

COMPARATIVO DE EXECUÇÃO

Emendas de Comissão (RP8) em 10 de abril de cada ano

■ Empenho RP8 ■ Pagamento RP8

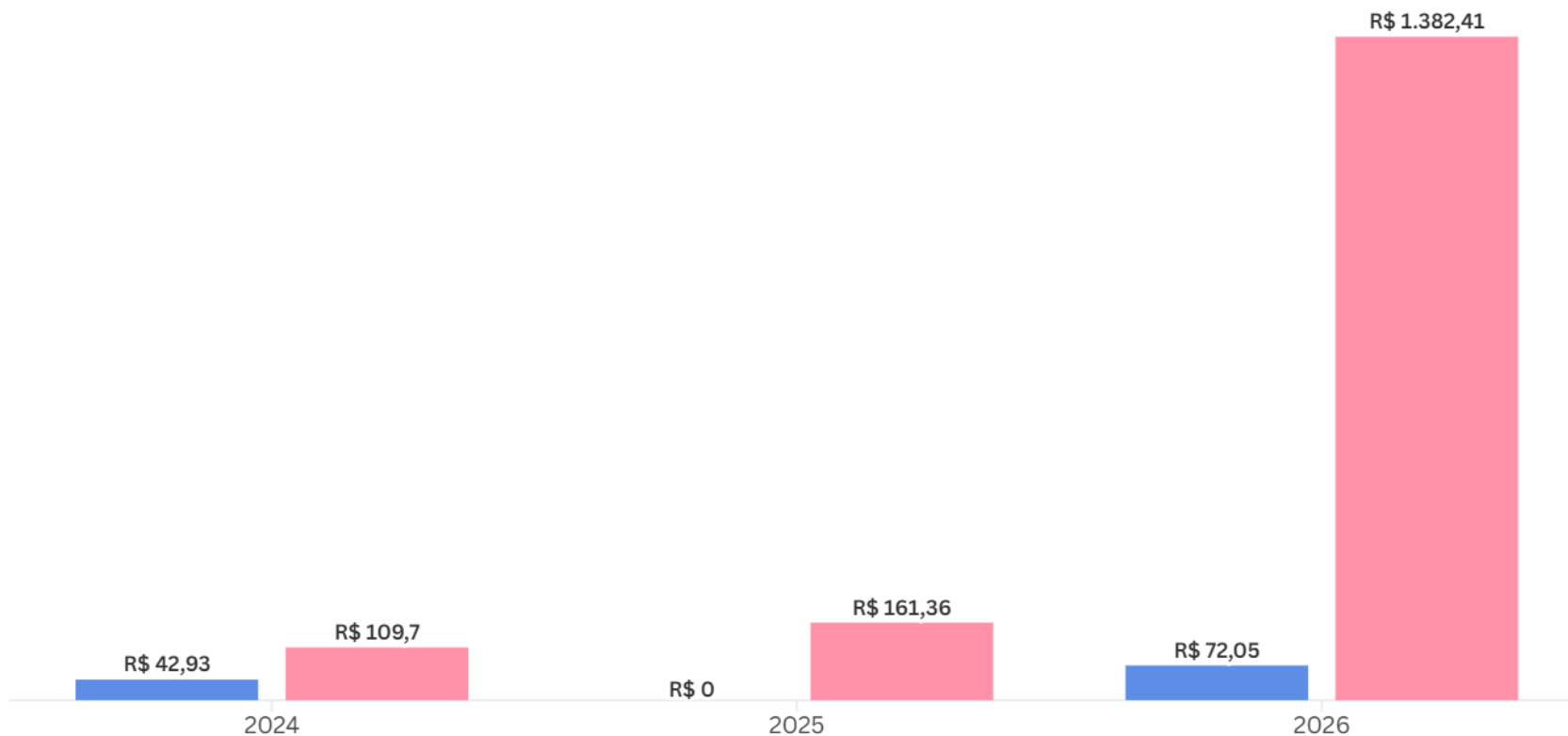

R\$ Milhões

SECRETARIA DE
RELAÇÕES
INSTITUCIONAIS

COMPARATIVO DE EXECUÇÃO

Nível de Execução - Pago (LOA + RAP) / Dotação por tipo de emenda em 10 de abril de cada ano

