



CARTILHA DE EMENDAS PARLAMENTARES

MINISTÉRIO DA
PESCA E
AQUICULTURA

GOVERNO FEDERAL
BRASIL
UNIÃO E RECONSTRUÇÃO





Amigo congressista, amiga congressista, amigo assessor, amiga assessora,

Nesta cartilha oferecemos, da forma mais amigável, o cardápio de serviços, equipamentos e ações que Vossa Excelência pode direcionar às suas bases, por intermédio das emendas ao Orçamento Geral da União.

O Ministério da Pesca e Aquicultura foi recriado em janeiro de 2023 com a missão de fazer com que o nosso país enfim realize seu imenso potencial de produtor de pescados, dado que detém as maiores reservas de água doce do mundo e um litoral extenso de mais de 8,5 mil quilômetros.

Aqui, oferecemos soluções para apoiar o pescador e a pescadora artesanais, pequenos e grandes projetos de cultivo de pescados, isto é, de aquicultura, projetos mais elaborados para a cadeia industrial e muitos itens de infra-estrutura científica, que aprimoram o monitoramento, o registro e a pesquisa pesqueira.

Nosso ministério é sensível à urgência do público que atendemos e temos compromisso com a execução célere das emendas parlamentares.

Participe conosco da construção do Brasil como potência mundial dos pescados. Direcione suas emendas ao MPA.

André de Paula
Ministro de Estado da Pesca e Aquicultura

Ministério da Pesca e Aquicultura
Assessoria de Assuntos Parlamentares e Federativos (ASPAR)
Esplanada dos Ministérios, Bloco D - Brasília/DF - CEP. 70.043-900
Telefone: (61) 3276-4557/4613 e-mail: aspar@mpa.gov.br



ÍNDICE

**SNA - SECRETARIA NACIONAL
DE AQUICULTURA _____ 04**

**SNPA - SECRETARIA NACIONAL
DE PESCA ARTESANAL _____ 12**

**SNPI - SECRETARIA NACIONAL
DE PESCA INDUSTRIAL _____ 32**

**SERMOP - SECRETARIA NACIONAL
DE REGISTRO MONITORAMENTO
E PESQUISA _____ 50**

SNA SECRETARIA NACIONAL DE AQUICULTURA

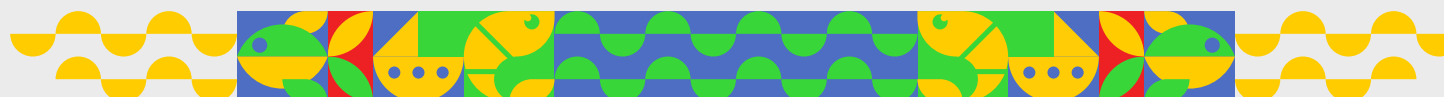

Itens Financiáveis

SECRETARIA NACIONAL DE AQUICULTURA (SNA)

A Secretaria Nacional de Aquicultura lidera políticas de expansão da aquicultura no Brasil, visando crescimento, emprego, inclusão social e segurança alimentar. Seu enfoque é elevar a produção de pescado, gerando benefícios econômicos e rurais, enquanto promove emprego e inclusão.

Ação Orçamentária: 20Y0 - Desenvolvimento da Aquicultura

DADOS PARA O PREENCHIMENTO DA EMENDA	
Ação Orçamentária	20Y0 - Desenvolvimento da Aquicultura
Programa	N1BA - Pesca e Aquicultura Sustentáveis
Funcional Programática	20.608.N1BA.20Y0.0001
Unidade Orçamentária	58101 - Ministério da Pesca e Aquicultura - Administração Direta
Modalidade de Aplicação	30 - Transferências a Estados e ao DF 40 - Transferências a Municípios 50 - Transferências a Instituições Privadas Sem Fins Lucrativos 90 - Aplicação Direta
Natureza de Despesa	GND 3 - Outras Despesas Correntes GND 4 - Despesas de Capital

1 - INFRAESTRUTURA AQUÍCOLA:

Construção, modernização e ampliação de tanques, viveiros, sistemas de recirculação e aquisição de insumos e equipamentos como maquinários agrícolas, aeradores, alimentadores automáticos, sistemas de monitoramento da qualidade da água, de aeração, proteção e manejo, transporte e energia sustentável.

Valor de referência do objeto: **A partir de R\$ 200 mil.**



Imagens meramente ilustrativas

Itens Financiáveis

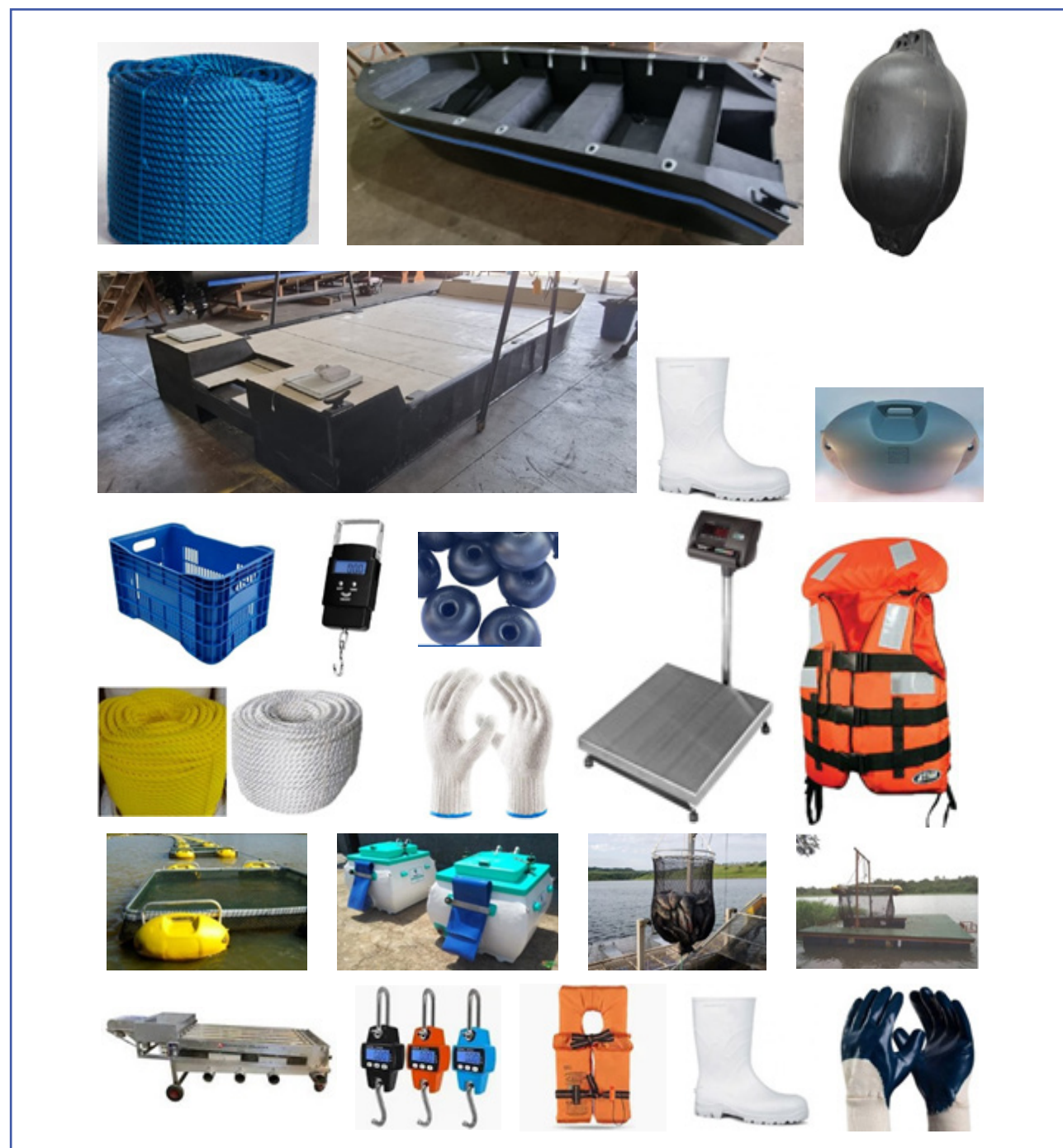

Imagens meramente ilustrativas

2 - ESPAÇO DO AQUICULTOR:

Aquisição de equipamentos de escritório, mobiliários, insumos, instalação de sistemas fotovoltaicos para adequação de espaços de apoio as atividades dos aquicultores, visando melhorar a eficiência operacional e o desenvolvimento do setor.

Valor de referência do objeto: **A partir de R\$ 200 mil.**



Imagens meramente ilustrativas



Itens Financiáveis

3 - KIT ÁGUA LIMPA:

Aquisição de kits de testes químicos ou digitais para análise da qualidade da água, permitindo aos aquicultores monitorar e corrigir a qualidade da água. Também incluem medidores de oxigênio dissolvido, equipamentos de manejo, medição e aeradores.

Valor de referência do objeto: **A partir de R\$ 200 mil.**



Imagens meramente ilustrativas

4 - KIT CULTIVO AQUÁTICO:

Aquisição de insumos de alevinos, sementes de moluscos bivalves e larvas de espécies aquáticas, além de ração inicial e de engorda de alta qualidade, essenciais para o desenvolvimento da aquicultura.

Valor de referência do objeto: **A partir de R\$ 200 mil.**

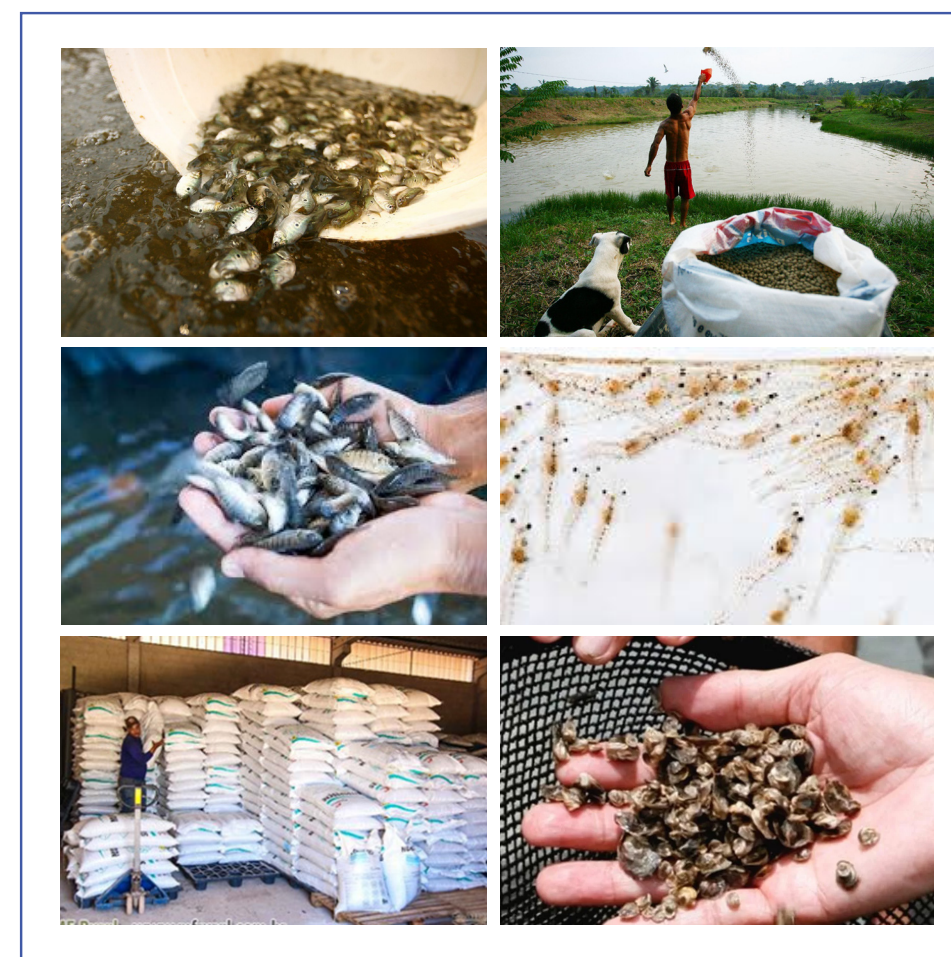

Imagens meramente ilustrativas



Itens Financiáveis

5 - FEIRA DO AQUICULTOR:

Contratação de serviços, materiais e insumos para realização de feiras e eventos de promoção e comercialização dos produtos da aquicultura, regularização ambiental e obtenção de licenças, contemplando ainda, a realização de cursos, oficinas e fóruns de capacitação e promoção da Aquicultura Familiar.

Valor de referência do objeto: **A partir de R\$ 200 mil.**

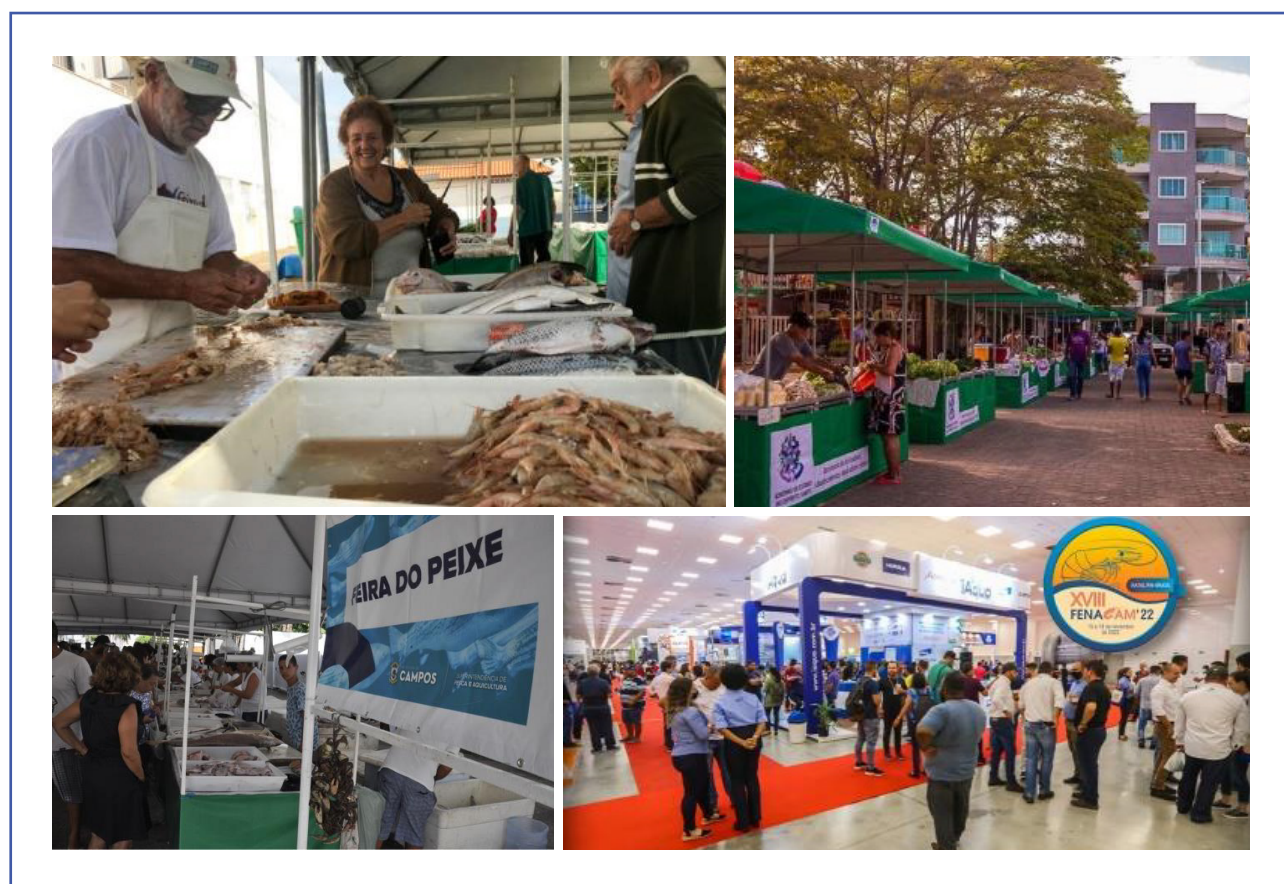

Imagens meramente ilustrativas

SNPA

SECRETARIA NACIONAL DE PESCA ARTESANAL



Itens Financiáveis

SECRETARIA NACIONAL DE PESCA ARTESANAL (SNPA)

A Secretaria Nacional de Pesca Artesanal (SNPA) do Ministério da Pesca e Aquicultura (MPA) tem por competência propor políticas, programas, projetos e ações para o desenvolvimento sustentável da pesca artesanal e dos territórios pesqueiros artesanais.

Ação: 20Y1 - Desenvolvimento Sustentável da Pesca Artesanal

DADOS PARA O PREENCHIMENTO DO FORMULÁRIO DE EMENDAS	
Ação Orçamentária	20Y1 - Desenvolvimento Sustentável da Pesca Artesanal
Programa	N1BA - Pesca e Aquicultura Sustentáveis
Funcional Programática	20.608.N1BA.20Y1.0001
Unidade Orçamentária	58101 - Ministério da Pesca e Aquicultura - Administração Direta
Modalidade de Aplicação	30 - Transferências a Estados e ao DF 40 - Transferências a Municípios 50 - Transferências a Instituições Privadas Sem Fins Lucrativos 90 - Aplicação Direta
Natureza de Despesa	GND 3 - Outras Despesas Correntes GND 4 - Despesas de Capital

1 - EMBARCA NESSA:

Embarcação motorizada equipada com kit salvatagem; unidades de manzuá para pesca/mariscagem sustentável; kits para beneficiamento do pescado/marisco e equipamentos de proteção individual.

Valor de referência do objeto: **A partir de R\$ 400 mil.**

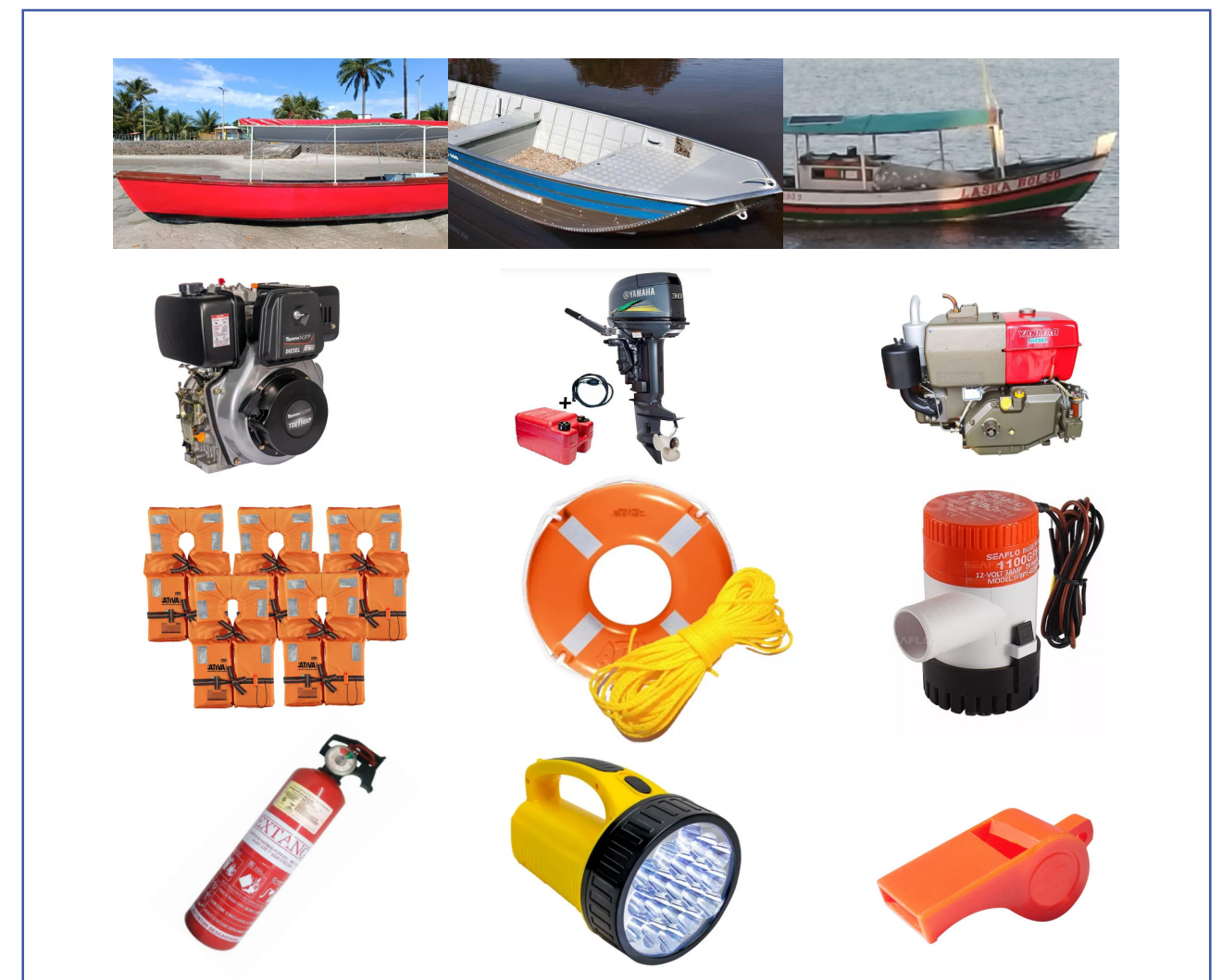

Imagens meramente ilustrativas



Itens Financiáveis



Imagens meramente ilustrativas



Imagens meramente ilustrativas

2 - PESCA AQUI:

Embarcação motorizada equipada com GPS, Sonar, kits salvatagem, apetrechos de pesca e equipamentos de proteção individual.

Valor de referência do objeto: **A partir de R\$ 200 mil.**

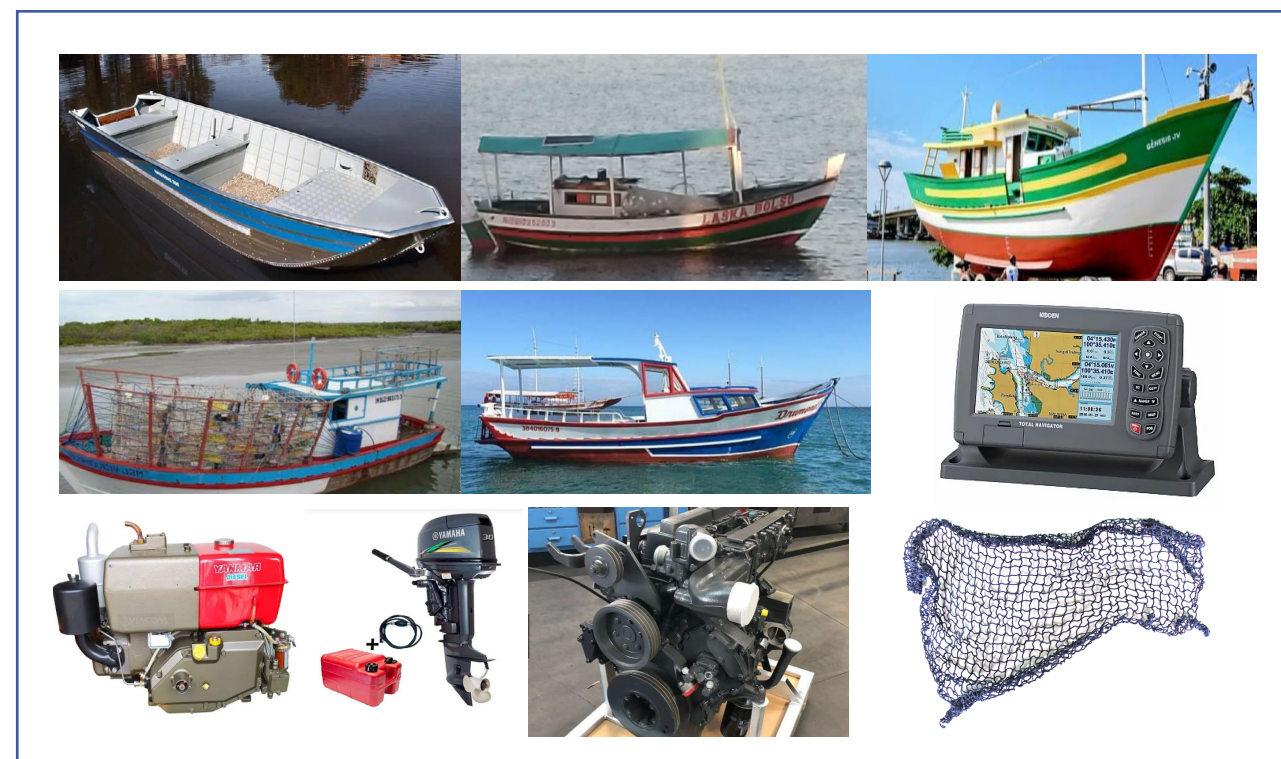

Imagens meramente ilustrativas

Observação: O valor mínimo para indicação da emenda parlamentar é de R\$200 mil, sendo necessário verificar o tipo de pesca local das comunidades tradicionais pesqueiras e se as embarcações não são indicadas para pescarias controladas. Ressalta-se que a embarcação estará atrelada ao equipamento de segurança pessoal.



Itens Financiáveis

3 - KIT ARTE DAS ÁGUAS:

Conjunto de mobiliários, insumos e equipamentos para realização de trabalhos artesanais e culturais relacionados à pesca artesanal.

Valor de referência do objeto: **A partir de R\$ 200 mil.**

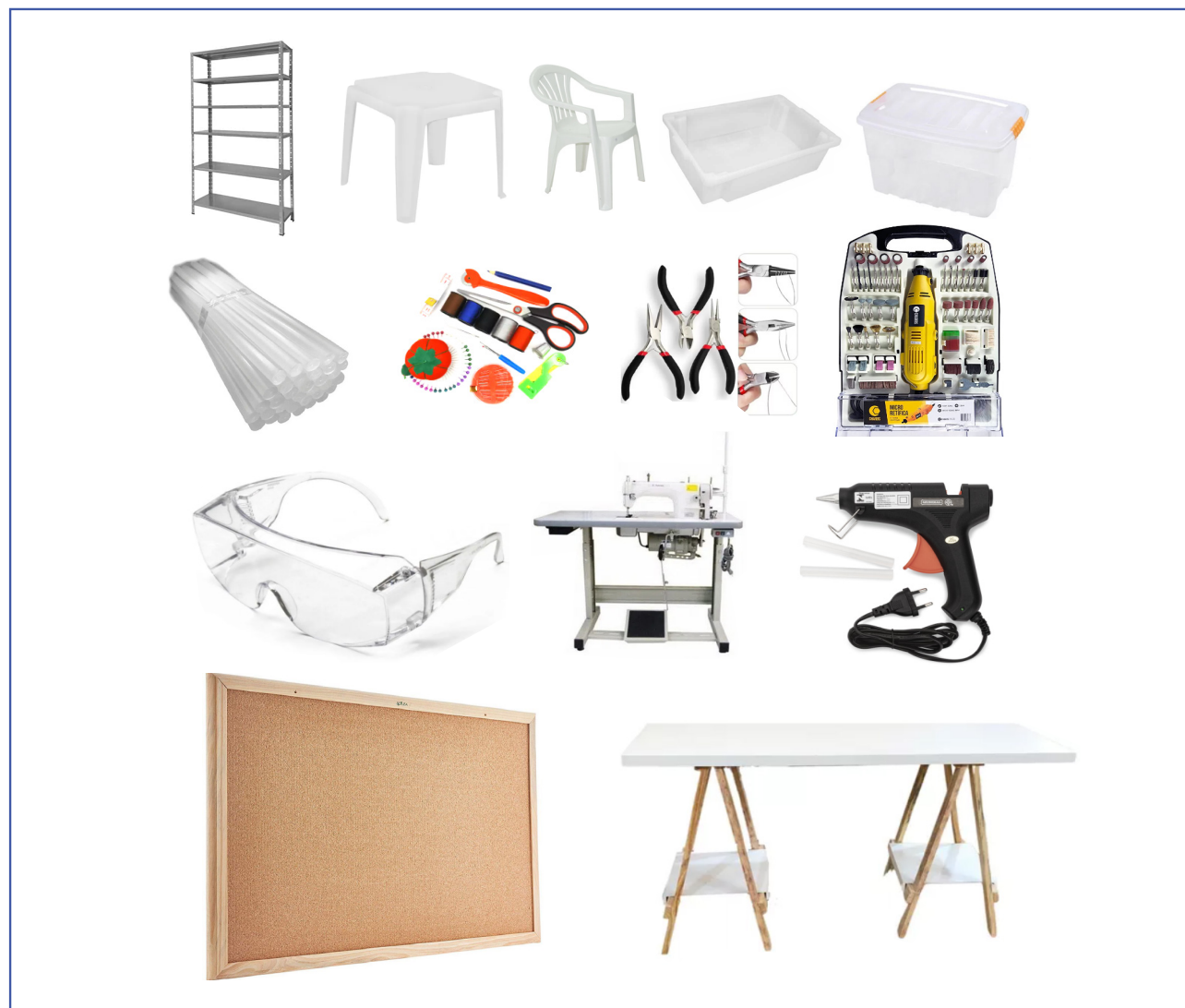

Imagens meramente ilustrativas

4 - KIT EQUIPA PESCA:

Conjunto de equipamentos, insumos e acessórios de proteção pessoal para pesca, processamento, preparo e armazenamento de pescados de acordo com as normas sanitárias.

Valor de referência do objeto : **A partir de R\$ 200 mil.**



Imagens meramente ilustrativas



Itens Financiáveis

5 - KIT COLÔNIA:

Conjunto de equipamentos, materiais de escritório e veículo de transporte de passageiros para atividades/eventos.

Valor de referência do objeto : **A partir de R\$ 400 mil.**



Imagens meramente ilustrativas

6 - KIT FEIRA DO PEIXE:

Conjunto de itens essenciais para a realização de feiras, incluindo equipamentos de cozinha, mobiliário e acessórios de exposição.

Valor de referência do objeto: **A partir de R\$ 200 mil.**

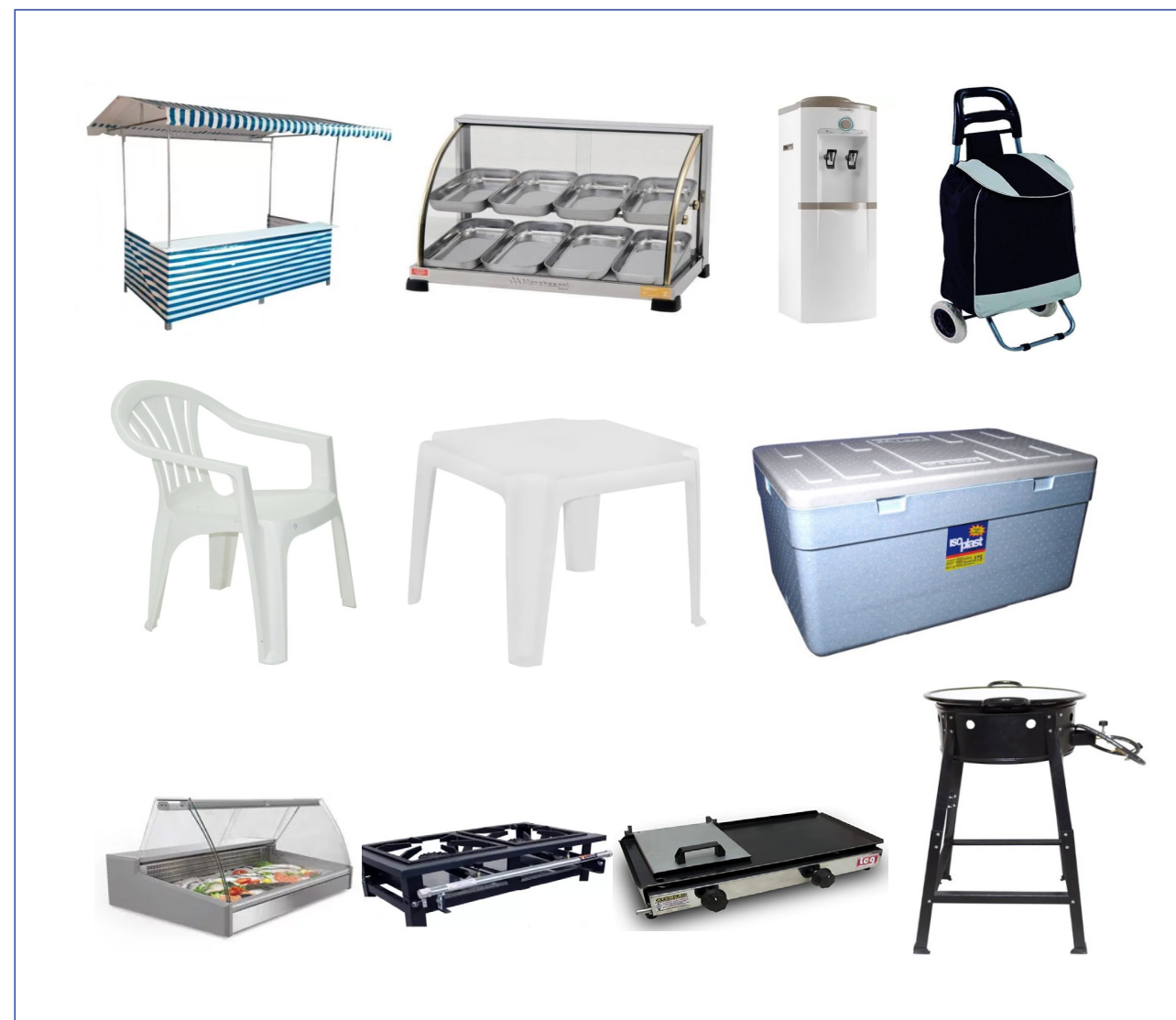

Imagens meramente ilustrativas



Itens Financiáveis

7 - GELA FÁCIL:

Equipamento de produção de gelo com capacidade a partir de 10 toneladas por dia (conforme dimensionamento no projeto), com sistema de energia fotovoltaica, dessalinizador, aparelho de osmose reversa ou outros dispositivos para o tratamento da água.

Valor de referência do objeto: **A partir de R\$ 350 mil.**



Imagens meramente ilustrativas

Itens Financiáveis

8 - SOLAR PESCA:

Aquisição de sistema fotovoltaico composto por painéis, baterias ou outros sistemas de armazenamento, controlador de carga e inversor solar, além de estrutura de fixação e cabos, voltado ao apoio e manutenção de atividades da pesca e aquicultura.

Valor de referência do objeto: **A partir de R\$ 200 mil.**



Imagens meramente ilustrativas



Itens Financiáveis

9 - PLATAFORMA FLUTUANTE:

Aquisição de Balsa equipada com equipamentos de produção de gelo, módulos de processamento, túnel de congelamento, câmara de armazenamento e barcos com sistema de refrigeração.

Valor de referência do objeto: **A partir de R\$ 1.800.000,00**



Imagens meramente ilustrativas

10 - PORTO PESQUEIRO:

Construção, ampliação ou reforma de estruturas de atracação, incluindo trapiche, pier e rampa, além de ranchos e estaleiros.

Valor de referência do objeto: **A partir de R\$ 400 mil.**

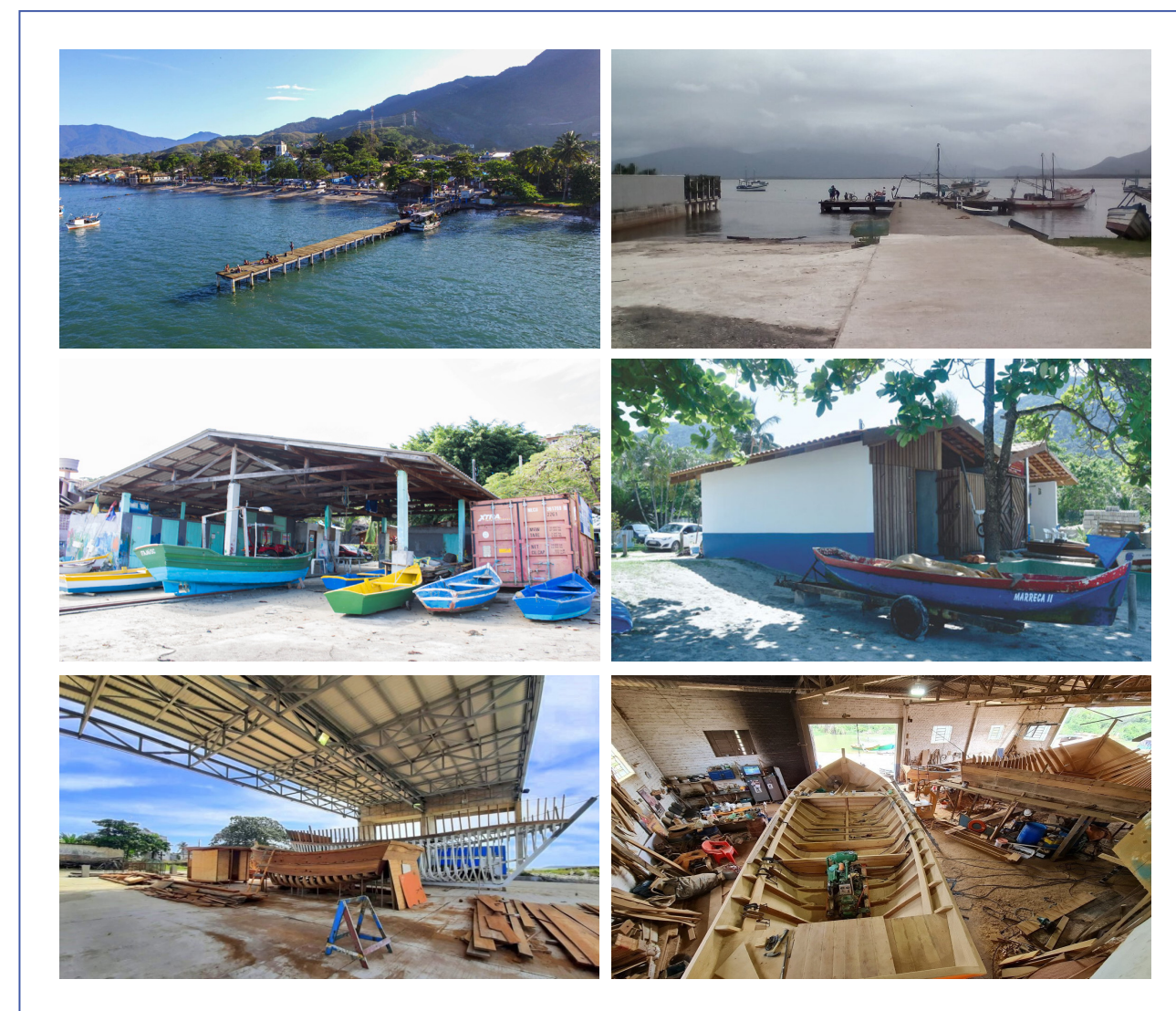

Imagens meramente ilustrativas



11 - UNIDADE DE BENEFICIAMENTO DE PESCADOS (UBP)

Construção, ampliação ou reforma de estrutura de beneficiamento de pescado com instalações de processamento, armazenamento, escritório e banheiros.

Valor de referência do objeto: **A partir de R\$ 400 mil.**



Imagens meramente ilustrativas

12 - RENOVA PESCA:

Reforma das instalações de colônias, cooperativas e associações de pescadores artesanais.

Valor de referência do objeto: **A partir de R\$ 400 mil.**



Imagens meramente ilustrativas



Itens Financiáveis

13 - CASA DA MARISQUEIRA:

Construção, ampliação ou reforma de estrutura para processamento de mariscos, com áreas de limpeza, refrigeração, cozinha e banheiros.

Valor de referência do objeto: **A partir de R\$ 400 mil.**



Imagens meramente ilustrativas

Itens Financiáveis

14 - UNIDADE DE BENEFICIAMENTO FAMILIAR (UBF):

Construção, ampliação ou reforma de espaço coberto para recepção de pescado, com sanitário, vestiário e área limpa para processamento.

Valor de referência do objeto: **A partir de R\$ 400 mil.**



Imagens meramente ilustrativas



Itens Financiáveis

15 - CENTRO COMUNITÁRIO DA PESCA ARTESANAL:

Construção, ampliação ou reforma de estrutura de área com espaço comunitário para atividades e eventos com dormitórios, refeitório, cozinha e banheiros.

Valor de referência do objeto: **A partir de R\$ 400 mil.**



Imagens meramente ilustrativas

16 - CAPACITA PESCA:

Contratação de serviços e aquisição de materiais, equipamentos e insumos para realização de cursos, oficinas, fóruns e eventos de capacitação e promoção da pesca.

Valor de referência do objeto: **A partir de R\$ 200 mil.**



Imagens meramente ilustrativas



SNPI

SECRETARIA NACIONAL DE PESCA INDUSTRIAL

SECRETARIA NACIONAL DE PESCA INDUSTRIAL (SNPI)

A Secretaria Nacional de Pesca Industrial prioriza a gestão sustentável das diversas modalidades de pesca e a valorização do pescado nos mercados global e local. Seu enfoque é assegurar conformidade, rastreabilidade e sustentabilidade na cadeia de produção, abrangendo pesca industrial e atividades relacionadas.

Ação 21GE - Fomento ao Desenvolvimento da Cadeia da Indústria do Pescado e da Pesca Industrial, Ornamental, Amadora e Esportiva

DADOS PARA O PREENCHIMENTO DA EMENDA	
Ação	N3B2 - Fomento ao Desenvolvimento da Cadeia da Indústria do Pescado e da Pesca Industrial, Ornamental, Amadora e Esportiva
Programa	N1BA - Pesca e Aquicultura Sustentáveis
Funcional	20.608.N1BA.20Y0.0001
Unidade Orçamentária	58101 - Ministério da Pesca e Aquicultura - Administração Direta
Modalidade de Aplicação	30 - Transferências a Estados e ao DF 40 - Transferências a Municípios 50 - Transferências a Instituições Privadas Sem Fins Lucrativos 90 - Aplicação Direta
Natureza de Despesa	GND 3 - Outras Despesas Correntes - Custeio GND 4 - Despesas de Capital - Investimentos



Itens Financiáveis

1 - INFRAESTRUTURA PESQUEIRA:

Construção, ampliação ou reforma de cais, atracadouros, rampas de desembarque, galpões, abrigos, trapiches, áreas inclusivas para idosos, crianças e pessoas com deficiência, praças, portais turísticos e outros espaços públicos utilizados para comercialização ou divulgação de pescados ou produtos relacionados à pesca Industrial, ornamental, amadora e esportiva, além de equipamentos como maquinários agrícolas e outros, com o intuito de fomentar o desenvolvimento sustentável do setor.

Valor de referência do objeto: **A partir de R\$ 400 mil.**

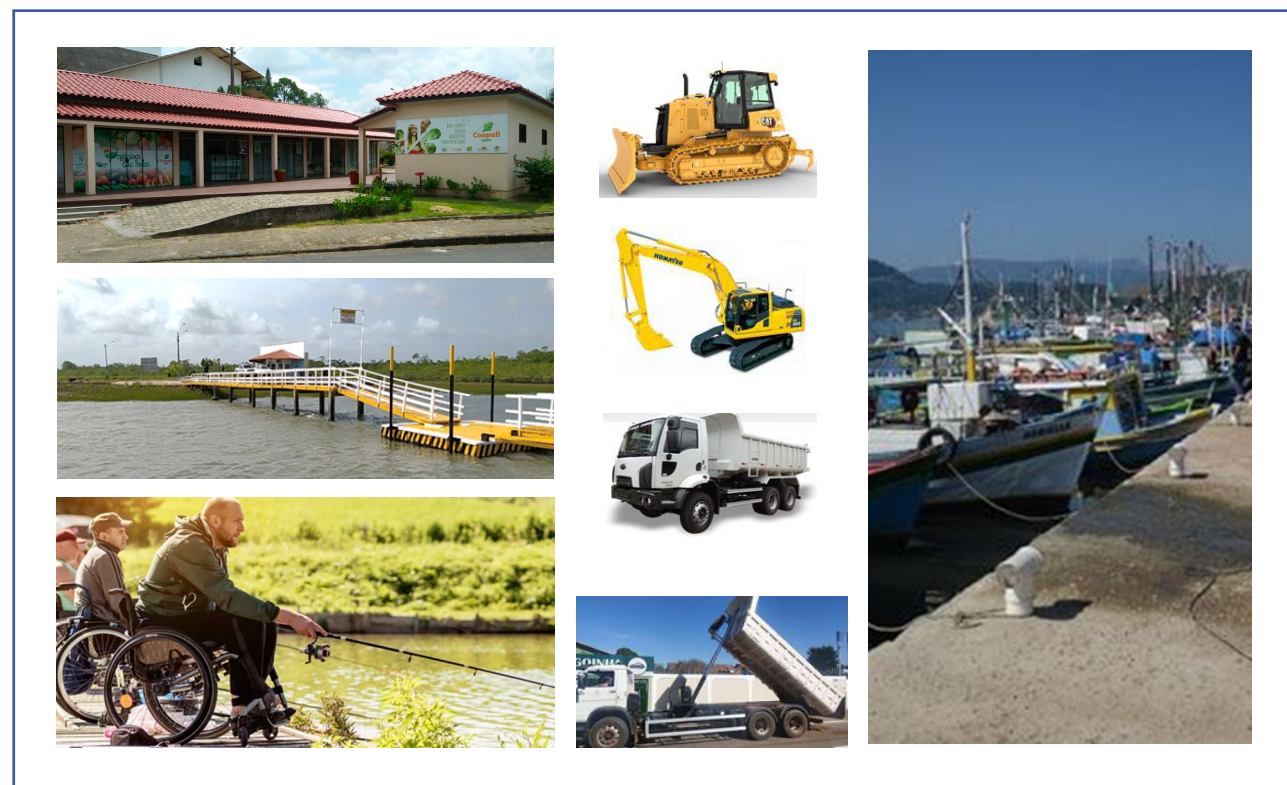

Imagens meramente ilustrativas

Itens Financiáveis

2 - ESCOA PESCA:

Construção, ampliação ou reforma de estradas para o escoamento do pescado e o acesso ao turismo de pesca, assim como, derrocamento e desassoreamento de ambientes aquáticos.

Valor de referência do objeto: **A partir de R\$ 400 mil.**

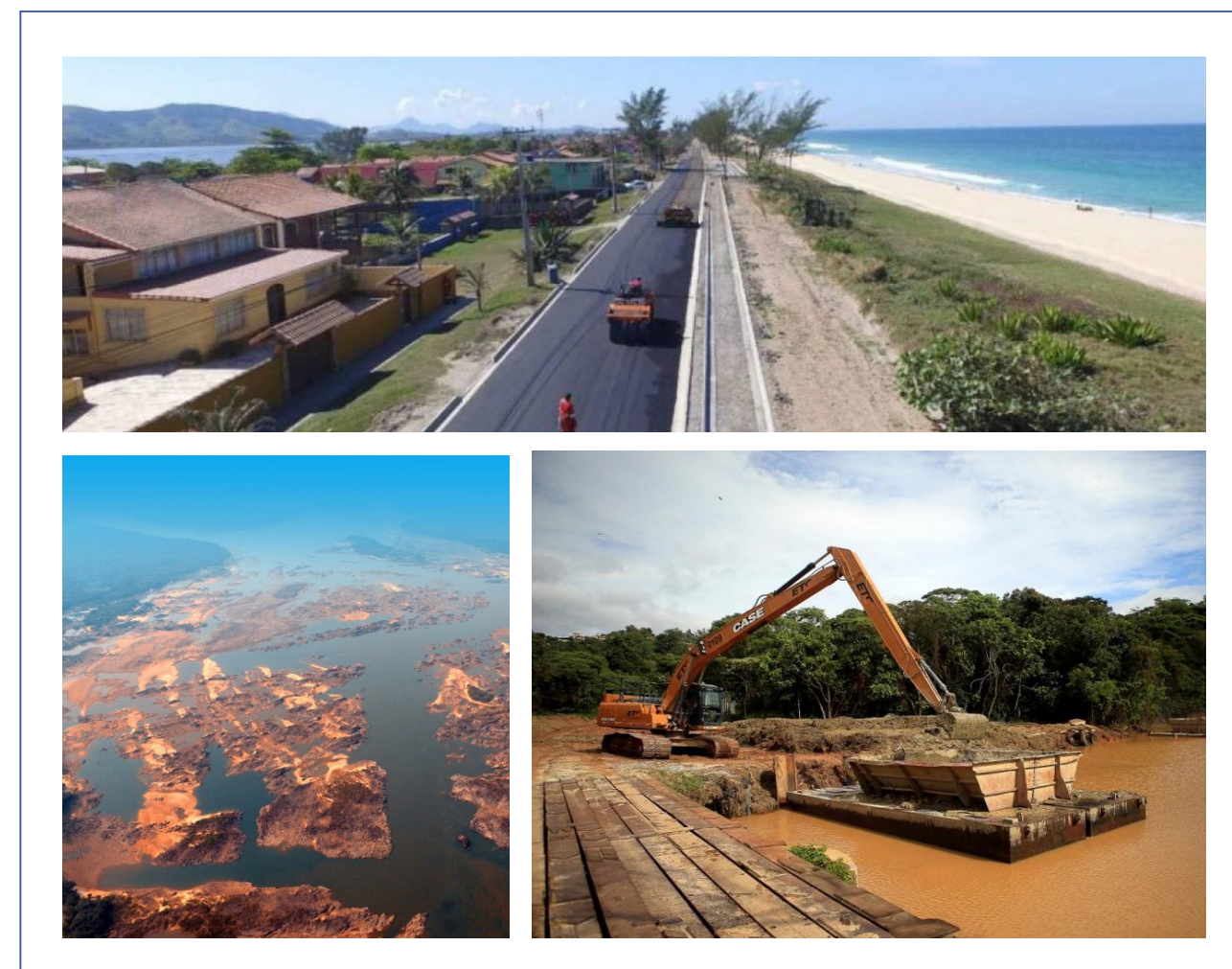

Imagens meramente ilustrativas



Itens Financiáveis

3 - MAIS PESCADO:

Contratação de serviços, materiais e insumos para realização de campeonatos de pesca e eventos de promoção e desenvolvimento do setor pesqueiro no País.

Valor de referência do objeto: **A partir de R\$ 200 mil.**



Imagens meramente ilustrativas

4 - PESCADO MÓVEL:

Veículo adaptado para transporte refrigerado de produtos e insumos de pescado ou espécies ornamentais.

Valor de referência do objeto: **A partir de R\$ 200 mil.**



Imagens meramente ilustrativas

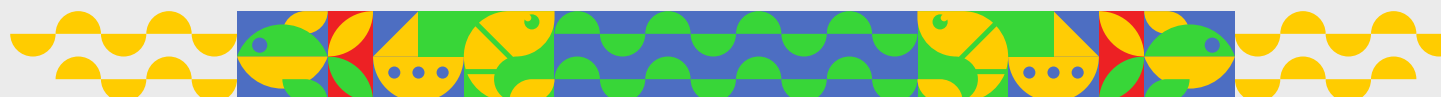

Itens Financiáveis

5 - UNIDADE DE BENEFICIAMENTO MÓVEL (UBM):

Unidade móvel ou flutuante de beneficiamento para pescado fresco, com estrutura de recepção, processamento, embalagem, armazenamento, expedição e estruturas de apoio (almoxarifado, sanitários e vestiários) dotadas de equipamentos próprios para as operações.

Valor de referência do objeto: **A partir de R\$ 200 mil.**



Imagens meramente ilustrativas

6 - DEPURA MARISCO:

Unidade móvel ou fixa voltada para a recepção e movimentação de mariscos, composta por sistema de depuração com declividade adequada ao escoamento dos resíduos, equipamento para controle de temperatura, definição de protocolo de processo de depuração para mariscos.

Valor de referência do objeto: **A partir de R\$ 200 mil.**

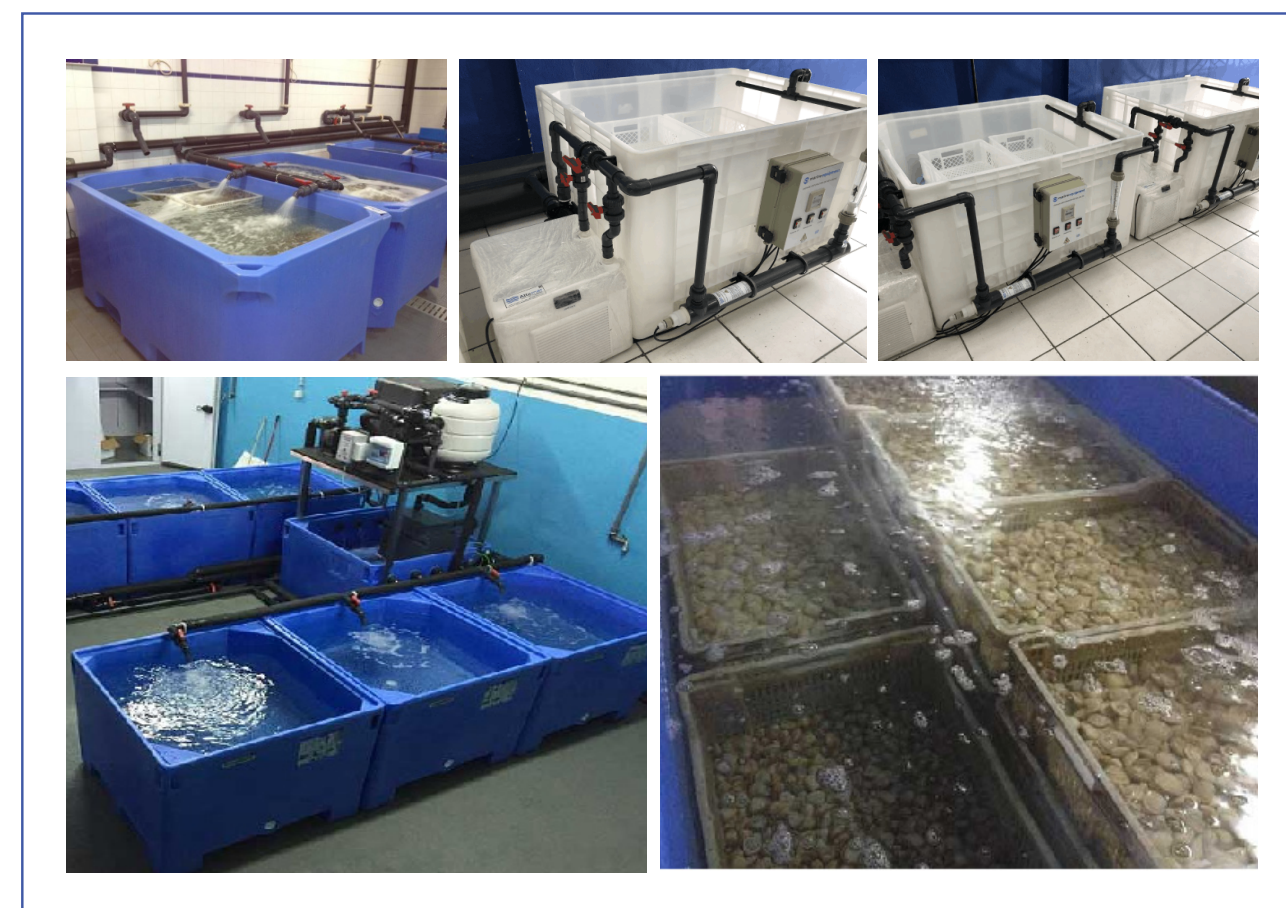

Imagens meramente ilustrativas



Itens Financiáveis

7 - FÁBRICA DO PESCADO:

Construção, ampliação ou reforma de unidade de beneficiamento para pescado fresco e/ou pescado congelado, com área de recepção, salão de beneficiamento, dependência de embalagem, armazenamento, expedição, soluções integradas de suporte (como sistemas de energia fotovoltaica e reutilização de água entre outros) e estruturas de apoio (almoxarifado, copa/refeitório, lavanderia, sanitários e vestiários).

Valor de referência do objeto: **A partir de R\$ 400 mil.**



Imagens meramente ilustrativas

8 - KIT INDUSTRIAL:

Conjunto de equipamentos voltados à estruturação de unidades nas operações de recepção, processamento, embalagem, aproveitamentos de resíduos e rejeitos, geração de insumos, expedição de pescado e demais necessários para o funcionamento de unidades industriais da pesca e aquicultura.

Valor de referência do objeto: **A partir de R\$ 400 mil.**



Imagens meramente ilustrativas





Imagens meramente ilustrativas

9 - FÁBRICA DE GELO:

Implantação, montagem e instalação de unidade modular de fábrica de gelo de 10.000 kg/dia com caixa d'água acoplada, câmara fria (silo de gelo), com soluções integradas de suporte (como sistemas de energia fotovoltaica e reutilização de água entre outros) e demais equipamentos necessários para sua operação.

Valor de referência do objeto: **A partir de R\$ 200 mil.**



Imagens meramente ilustrativas



Itens Financiáveis

10 - FÁBRICA DE RAÇÃO:

Construção, ampliação ou reforma de unidades de fabricação de insumos da pesca e aquicultura, como rações e aproveitamento de resíduos e rejeitos oriundos da manipulação do pescado, apresentando estruturação de espaço físico para a extrusão, peletização, rotulagem e embalagem do produto, armazenagem e expedição com soluções integradas de suporte (como sistemas de energia fotovoltaica e reutilização de água entre outros).

Valor de referência do objeto: **A partir de R\$ 400 mil.**

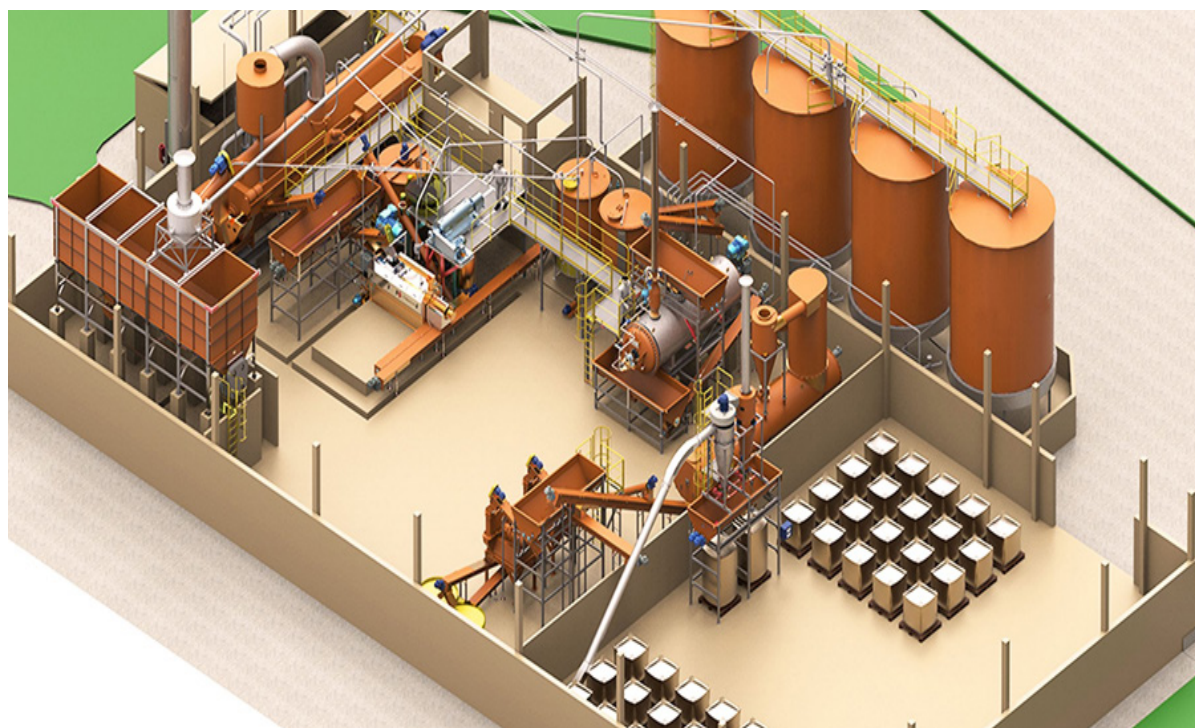

Imagens meramente ilustrativas

11 - RECICLA PESCADO:

Construção, ampliação ou reforma de estruturas de suporte à recepção e destinação adequada de equipamentos e sucatas oriundas da atividade pesqueira. (Ex.: sucata de redes, de equipamentos de pesca, de ferragens e de barcos);

Valor de referência do objeto: **A partir de R\$ 400 mil.**



Imagens meramente ilustrativas



Itens Financiáveis

12 - RECICLA PESCADO MÓVEL:

Veículo equipado com guindaste e contêiner para coleta de resíduos.

Valor de referência do objeto: **A partir de R\$ 200 mil.**



Imagens meramente ilustrativas

13 - ESTAÇÃO ÁGUA LIMPA:

Construção, ampliação ou reforma de unidades de Estação de Tratamento de Efluente e/ou Água, para unidades de beneficiamento, com soluções integradas de suporte (como sistemas de energia fotovoltaica e reutilização de água entre outros).

Valor de referência do objeto: **A partir de R\$ 400 mil.**



Imagens meramente ilustrativas



Itens Financiáveis

14 - ESTAÇÃO MÓVEL:

Aquisição de equipamento móvel de pequeno porte para o tratamento de água em unidades móveis ou flutuantes com capacidade de captar água, produzir água filtrada e distribuir a água de retro-lavagem.

Valor de referência do objeto: **A partir de R\$ 200 mil.**



Imagens meramente ilustrativas

Observação: Todos os objetos deverão respeitar as normas de ordenamento e regulamentações sanitárias dos órgãos oficiais de inspeção de produtos de origem animal.

15 - PESCADO PRÓ:

Contratação de serviços e aquisição de materiais, equipamentos e insumos para realização de cursos, oficinas, fóruns e eventos de capacitação e/ou treinamentos em pelo menos um dos seguintes temas:

- Práticas de pesca sustentável;
- Boas Práticas de Fabricação (BPF);
- Procedimentos Padrão de Higiene Operacional (PPHO);
- Análise de Perigo e Pontos Críticos de Controle (APPCC);
- Boas práticas higiênico-sanitárias a bordo e manipulação de alimentos;
- Mergulho;

Valor de referência do objeto: **A partir de R\$ 200 mil.**



Imagens meramente ilustrativas

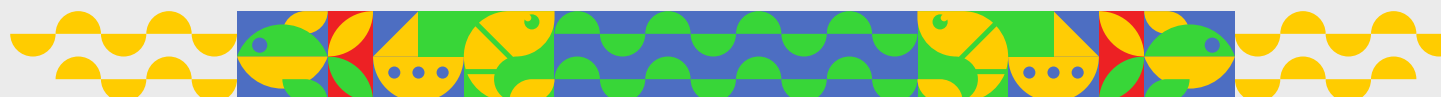

SERMOP

SECRETARIA NACIONAL DE REGISTRO MONITORAMENTO E PESQUISA

SECRETARIA NACIONAL DE REGISTRO MONITORAMENTO E PESQUISA (SERMOP)

A SERMOP atua na implementação de políticas de registro, monitoramento e pesquisa na pesca e aquicultura, fornecendo informações cruciais ao ordenamento pesqueiro e apoiando decisões por meio de pesquisas e estatísticas. Seu papel fundamental é o de fornecer dados na Pesca e Aquicultura nacional, subsidiando outras secretarias no desenvolvimento de políticas e ações eficazes.

Ação: 20Y2 - Registro, Monitoramento e Certificação - Nacional

DADOS PARA O PREENCHIMENTO DA EMENDAS	
Ação Orçamentária	N3B2 - Registro, Monitoramento e Certificação - Nacional
Programa	N1BA - Pesca e Aquicultura Sustentáveis
Funcional Programática	20.608.N1BA.20Y0.0001
Unidade Orçamentária	58101 - Ministério da Pesca e Aquicultura - Administração Direta
Modalidade de Aplicação	30 - Transferências a Estados e ao DF 40 - Transferências a Municípios 50 - Transferências a Instituições Privadas Sem Fins Lucrativos 90 - Aplicação Direta
Natureza de Despesa	GND 3 - Outras Despesas Correntes - Custeio GND 4 - Despesas de Capital - Investimentos



Itens Financiáveis

1 - PESCANET:

Aquisição de antena de internet rural com soluções integradas de suporte (como sistemas de energia fotovoltaica e reutilização de água entre outros), equipamentos e materiais de escritório, mobiliários, insumos e adequação de espaço para execução de atividades de capacitação, registro, monitoramento e estatística no âmbito da pesca e aquicultura.

Valor de referência do objeto: **A partir de R\$ 250 mil.**



Imagens meramente ilustrativas



Imagens meramente ilustrativas



Itens Financiáveis

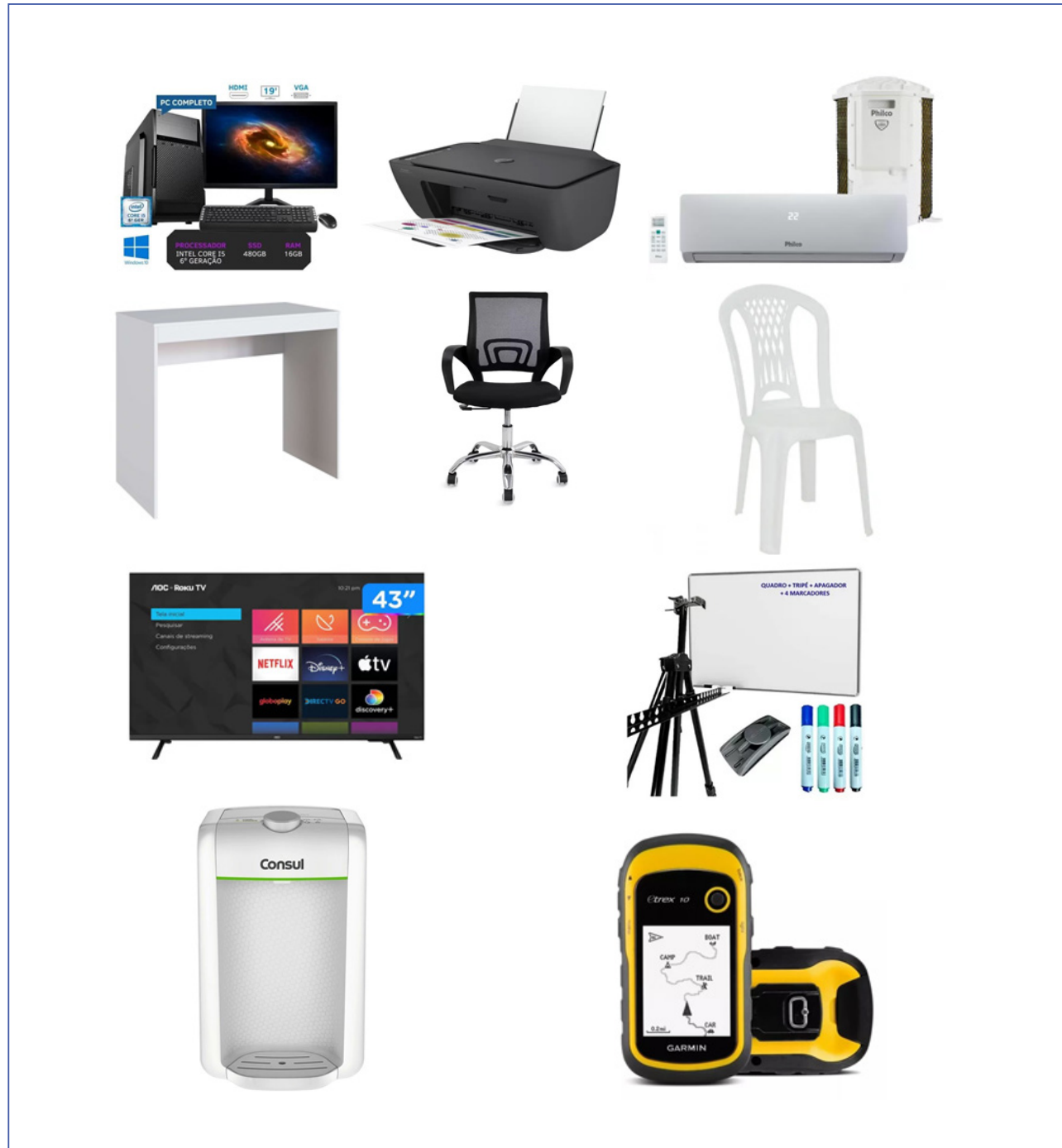

Imagens meramente ilustrativas



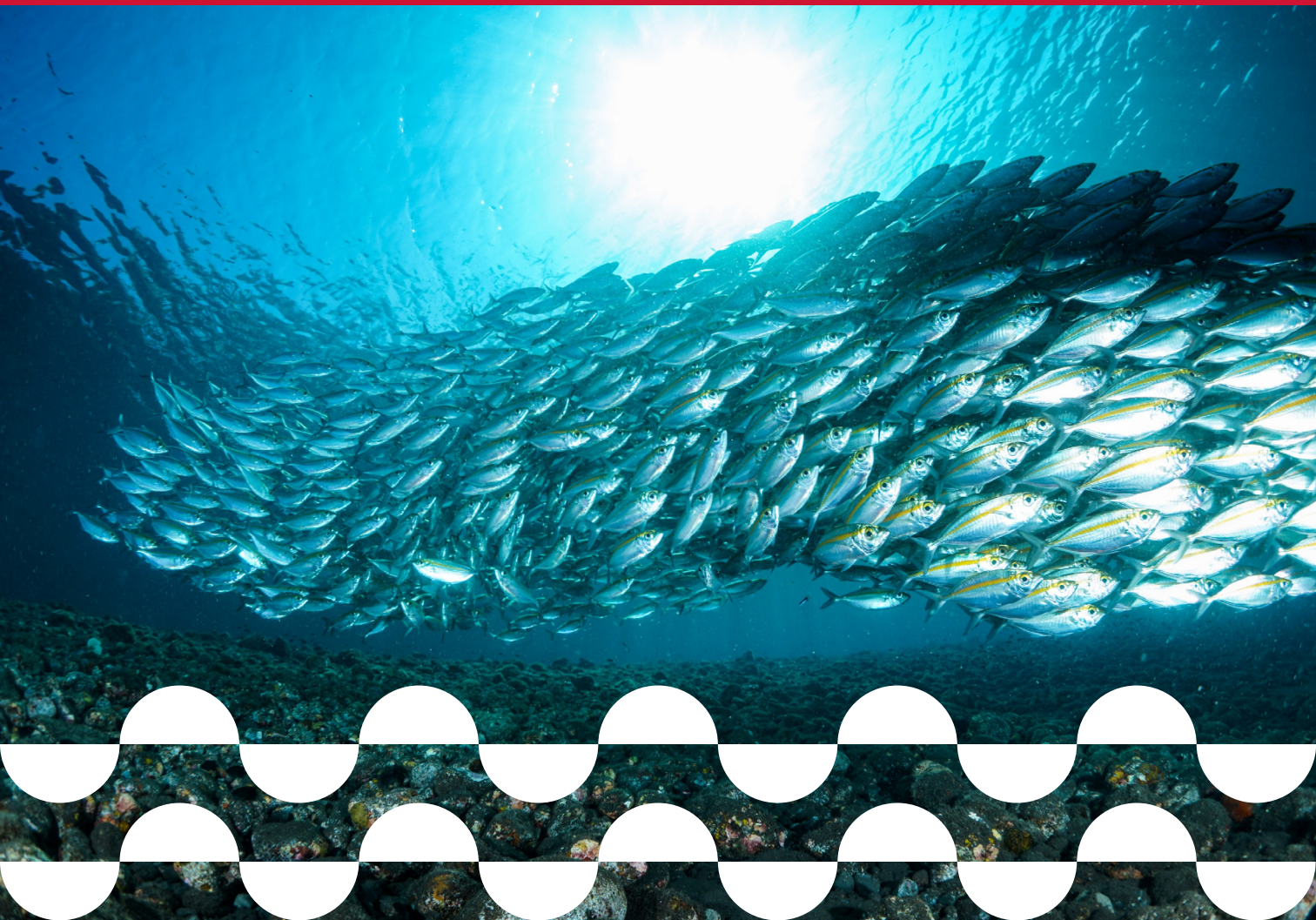

CARTILHA DE EMENDAS PARLAMENTARES

MINISTÉRIO DA
PESCA E
AQUICULTURA

