



Recibo de Entrega de Emendas

Chave de Segurança: 780197

EMENDA DE APROPRIAÇÃO DE DESPESA

NÚMERO	UO	AÇÃO + SUBTÍTULO	LOCALIDADE	ACRÉSCIMO (R\$ 1,00)
50360001	65101	Apoio à Implementação de Casas da Mulher Brasileira e de Centros de Referência da Mulher Brasileira - Nacional	Nacional	1.700.000.000
50360002	65101	Fomento à Participação Efetiva das Mulheres nos Espaços de Poder e Decisão - Nacional	Nacional	330.000.000
50360003	65101	Promoção da Igualdade de Direitos e da Autonomia Econômica das Mulheres - Nacional	Nacional	330.000.000
50360004	65101	Apoio às Iniciativas de Prevenção, Acesso à Justiça e Enfrentamento à Violência Contra as Mulheres - Nacional	Nacional	400.000.000
50360005	55101	Apoio à Formulação e Gestão da Política Nacional de Cuidados - Nacional	Nacional	150.000.000
50360006	36901	Incremento Temporário ao Custeio dos Serviços de Atenção Primária à Saúde para Cumprimento de Metas - Nacional	Nacional	700.000.000

EMENDA DE REMANEJAMENTO DE DESPESA

\*Nenhuma emenda encontrada.

EMENDA DE CANCELAMENTO DE DESPESA

\*Nenhuma emenda encontrada.

EMENDA AO TEXTO DA LEI

\*Nenhuma emenda encontrada.

EMENDA À RECEITA (reestimativa)

\*Nenhuma emenda encontrada.

EMENDA DE RENÚNCIA DE RECEITA

\*Nenhuma emenda encontrada.

TOTAIS

	QUANTIDADE	Valor (R\$ 1,00)
EMENDA DE APROPRIAÇÃO DE DESPESA	6	3.610.000.000
EMENDA DE REMANEJAMENTO DE DESPESA	0	0
EMENDA DE CANCELAMENTO DE DESPESA	0	0
EMENDA AO TEXTO DA LEI	0	
EMENDA À RECEITA (reestimativa)	0	0
EMENDA DE RENÚNCIA DE RECEITA	0	0
TOTAL	6	

AUTOR DA EMENDA

5036 - Com. Defesa dos Direitos da Mulher

TIPO AUTOR

Comissão Câmara dos Deputados

Assinatura: \_\_\_\_\_

Credenciado: \_\_\_\_\_

COMISSÃO DE DEFESA DOS DIREITOS DA MULHER  
57ª Legislatura - 3ª Sessão Legislativa Ordinária

ATA DA 39ª REUNIÃO EXTRAORDINÁRIA  
DELIBERATIVA  
REALIZADA EM 6 DE NOVEMBRO DE 2025.

Às quinze horas e quarenta e oito minutos do dia seis de novembro de dois mil e vinte e cinco, reuniu-se a Comissão de Defesa dos Direitos da Mulher, no Anexo II, Plenário 14 da Câmara dos Deputados, sob a Presidência da Deputada Erika Kokay, para discussão e votação das sugestões de emendas recebidas pela Comissão ao Projeto de Lei Orçamentária Anual para 2026 - PLOA 2026 (PLN 15/2025-CN). A lista de presença registrou o **comparecimento** das senhoras Deputadas e dos Senhores Deputados Célia Xakriabá - Presidenta; Erika Hilton - Vice-Presidenta; Delegada Ione, Enfermeira Rejane, Gisela Simona, Laura Carneiro, Maria Arraes, Nely Aquino, Rogéria Santos e Socorro Neri - Titulares; Ana Paula Leão, Delegado Paulo Bilynskyj, Erika Kokay, Felipe Becari, Flávia Moraes, Franciane Bayer e Jack Rocha - Suplentes. Registraram presença também os Deputados Fred Costa e Leonardo Monteiro, como não membros. Deixaram de registrar presença as Deputadas e os Deputados Delegada Adriana Accorsi, Delegado Bruno Lima, Delegado Éder Mauro, Detinha, Dilvanda Faro, Dra. Alessandra Haber, Eli Borges, Ely Santos, Gilberto Nascimento, Juliana Cardoso, Otoni de Paula e Silvye Alves. **ABERTURA:** Havendo número regimental, a Presidenta em exercício, Deputada Erika Kokay, declarou abertos os trabalhos e colocou em apreciação a Ata da 37ª reunião extraordinária, realizada no dia 22 de outubro, que por ter sido encaminhada cópia da ata aos nobres pares, foi dispensada a leitura. Logo após, colocou a ata em votação. **Em votação, a ata foi aprovada, sem observação.** Antes de dar prosseguimento, a Presidenta da reunião agradeceu a presença do senhor Sérgio Tadao, consultor de orçamento, responsável pelo acompanhamento dos trabalhos, pela elaboração do relatório e que prestaria as orientações técnicas que se fizerem necessárias. Em seguida comunicou que o Ministério das Mulheres havia disponibilizado uma cartilha com as prioridades para esta Comissão e para a Bancada Feminina e agradeceu a contribuição. **ORDEM DO DIA:** A Presidenta dos trabalhos informou que a Comissão estava reunida para deliberar sobre as emendas a serem apresentadas ao Projeto de Lei nº 15, de 2025-CN (PLN 15/2025), Projeto de Lei Orçamentária Anual para 2026- PLOA 2026. Ato contínuo, anunciou que a secretaria da Comissão recebeu 51 (cinquenta e uma) sugestões de emendas, todas destinadas à apropriação de despesas, disponibilizadas por meio da publicação da SOR nº 1/2025 da CMulher. Comunicou ainda que as deputadas e os deputados que quisessem subscrever como solicitante se manifestem naquele momento para que a secretaria fizesse o registro devido. Anunciou que não foram recebidas sugestões de texto. Em seguida passou-se à apreciação do relatório da Deputada Célia Xakriabá, que foi lido pela Deputada Enfermeira Rejane. Não houve discussão. Subscreveram as sugestões de emendas aprovadas as Deputadas Erika Kokay e Enfermeira Rejane. Em votação, foi aprovado o relatório que concluiu pela aprovação de 6 (seis) emendas ao PLOA 2026, a saber: **Emenda CMULHER Nº 1/2025** (APROPRIAÇÃO), **Solicitantes deputadas:** Célia Xakriabá, Ana Paula Leão, Benedita da Silva, Erika Hilton, Jack Rocha, Professora Luciene Cavalcante, Talíria Petrone, Erika Kokay e Enfermeira Rejane, que dispõe sobre “Apoio à Implementação de Casas da Mulher Brasileira e de Centros de Referência da Mulher Brasileira” (**UO:** 65101- Ministério das Mulheres - Administração Direta; **AÇÃO:** 00SN- Apoio à



Implementação de Casas da Mulher Brasileira e de Centros de Referência da Mulher Brasileira; **LOCALIDADE:** NACIONAL; **VALOR:** 1.700.000.000. **Emenda CMULHER Nº 2/2025** (APROPRIAÇÃO), **Solicitantes deputadas:** Célia Xakriabá, Benedita da Silva, Erika Hilton, Flávia Moraes, Jack Rocha, Professora Luciene Cavalcante, Talíria Petrone, Erika Kokay e Enfermeira Rejane, que dispõe sobre “Fomento à Participação Efetiva das Mulheres nos Espaços de Poder e Decisão” (**UO:** 65101- Ministério das Mulheres - Administração Direta; **AÇÃO:** 21GF- Fomento à Participação Efetiva das Mulheres nos Espaços de Poder e Decisão; **LOCALIDADE:** NACIONAL; **VALOR:** 330.000.000. **Emenda CMULHER Nº 3/2025** (APROPRIAÇÃO), **Solicitantes deputados(as):** Célia Xakriabá, Ana Paula Leão, Benedita da Silva, Erika Hilton, Flávia Moraes, Jack Rocha, Otoni de Paula, Professora Luciene Cavalcante, Talíria Petrone, Erika Kokay e Enfermeira Rejane, que dispõe sobre “Promoção da Igualdade de Direitos e da Autonomia Econômica das Mulheres” (**UO:** 65101- Ministério das Mulheres - Administração Direta; **AÇÃO:** 21GG- Promoção da Igualdade de Direitos e da Autonomia Econômica das Mulheres; **LOCALIDADE:** NACIONAL; **VALOR:** 330.000.000. **Emenda CMULHER Nº 4/2025** (APROPRIAÇÃO), **Solicitantes deputados(as):** Célia Xakriabá, Benedita da Silva, Diego Garcia, Erika Hilton, Felipe Becari, Flávia Moraes, Jack Rocha, Professora Luciene Cavalcante, Talíria Petrone, Erika Kokay e Enfermeira Rejane, que dispõe sobre “Apoio às Iniciativas de Prevenção, Acesso à Justiça e Enfrentamento à Violência Contra as Mulheres” (**UO:** 65101- Ministério das Mulheres - Administração Direta; **AÇÃO:** 21GJ- Apoio às Iniciativas de Prevenção, Acesso à Justiça e Enfrentamento à Violência Contra as Mulheres; **LOCALIDADE:** NACIONAL; **VALOR:** 400.000.000. **Emenda CMULHER Nº 5/2025** (APROPRIAÇÃO), **Solicitantes deputadas:** Célia Xakriabá, Erika Hilton, Professora Luciene Cavalcante, Talíria Petrone, Erika Kokay e Enfermeira Rejane, que dispõe sobre “Apoio à Formulação e Gestão da Política Nacional de Cuidados” (**UO:** 55101 – Ministério do Desenvolvimento e Assistência Social, Família e Combate à Fome - Adm. Direta; **AÇÃO:** 21FQ- Apoio à Formulação e Gestão da Política Nacional de Cuidados; **LOCALIDADE:** NACIONAL; **VALOR:** 150.000.000. **Emenda CMULHER Nº 6/2025** (APROPRIAÇÃO), **Solicitantes deputadas:** Célia Xakriabá, Erika Hilton, Jack Rocha, Professora Luciene Cavalcante, Talíria Petrone, Erika Kokay e Enfermeira Rejane, que dispõe sobre “Incremento Temporário ao Custeio dos Serviços de Atenção Primária à Saúde para Cumprimento de Metas” (**UO:** 36901 – Fundo Nacional de Saúde; **AÇÃO:** 2E89- Incremento Temporário ao Custeio dos Serviços de Atenção Primária à Saúde para Cumprimento de Metas; **LOCALIDADE:** NACIONAL; **VALOR:** 700.000.000. Em razão da necessidade de anexação da ata no sistema de envio das emendas à Comissão Mista de Orçamento, a Presidenta em exercício submeteu à deliberação a ata da presente reunião, cuja leitura foi dispensada. Em votação, **a ata foi aprovada**. Antes de encerrar a reunião, a Presidenta dos trabalhos indagou aos membros da comissão se poderia aproveitar o painel eletrônico para a próxima reunião de audiência pública a realizar-se na sequência. Havendo concordância, solicitou à secretaria o aproveitamento do painel de presença. **ENCERRAMENTO** : Nada mais havendo a tratar, a Presidenta em exercício, Deputada Erika Kokay, encerrou os trabalhos às dezesseis horas. E, para constar, eu, Valeria Aparecida Olinto Pessoa, lavrei a presente Ata, que, por ter sido aprovada, será assinada pela Presidenta, Deputada Célia Xakriabá, e publicada no Diário da Câmara dos Deputados. O inteiro teor foi gravado, passando o arquivo de áudio correspondente a integrar o acervo documental desta reunião.





---

ANEXO I - APRESENTAÇÃO DE EMENDAS DE COMISSÃO PERMANENTE AO PLOA

PROJETO DE LEI ORÇAMENTÁRIA PARA 2026

PL nº 15/2025-CN

ATA DA REUNIÃO DA COMISSÃO DE DEFESA DOS DIREITOS DA MULHER – CMULHER,

REALIZADA EM 6 DE NOVEMBRO DE 2025

Aos 6 dias do mês de novembro do ano de 2025, às 15h48 horas, reuniu-se a Comissão de Defesa dos Direitos da Mulher – CMULHER, sob a coordenação da Deputada Célia Xakriabá, Presidente da Comissão, para escolher as emendas que, nos termos do artigo 44 da Resolução nº 01/2006-CN, serão apresentadas ao Projeto de Lei nº 15/2025-CN - (PLOA para 2026). Registrou-se o comparecimento das senhoras Deputadas e dos Senhores Deputados Célia Xakriabá - Presidenta; Erika Hilton - Vice-Presidenta; Delegada Ione, Enfermeira Rejane, Gisela Simona, Laura Carneiro, Maria Arraes, Nely Aquino, Rogéria Santos e Socorro Neri - Titulares; Ana Paula Leão, Delegado Paulo Bilynskyj, Erika Kokay, Felipe Becari, Flávia Moraes, Franciane Bayer e Jack Rocha - Suplentes. Registraram presença também os Deputados Fred Costa e Leonardo Monteiro, como não membros. Em seguida, os membros se manifestaram sobre as sugestões e demandas recebidas e, por votação simbólica, a Comissão deliberou e aprovou as emendas conforme planilha anexa.

Deputada Célia Xakriabá  
Presidente da Comissão de Defesa dos Direitos da Mulher – CMULHER



PROJETO DE LEI ORÇAMENTÁRIA PARA 2026, PL nº 15/2025-CN

ANEXO À ATA DA REUNIÃO DA COMISSÃO DE DEFESA DOS DIREITOS DA MULHER – CMULHER,

REALIZADA EM 6 DE NOVEMBRO DE 2025

EMENDAS A SEREM APRESENTADAS AO PLOA

EMENDA	Código Parlamentar	Parlamentar Solicitante	Unidade Orçamentária	Código Ação	Ação + Subtítulo	Valor Solicitado
50360001	4300	Ana Paula Leão	Ministério das Mulheres - Administração Direta	00SN	Apoio à Implementação de Casas da Mulher Brasileira e de Centros de Referência da Mulher Brasileira - Nacional	1.700.000.000
50360001	1310	Benedita da Silva	Ministério das Mulheres - Administração Direta	00SN	Apoio à Implementação de Casas da Mulher Brasileira e de Centros de Referência da Mulher Brasileira - Nacional	1.700.000.000
50360001	4322	Célia Xakriabá	Ministério das Mulheres - Administração Direta	00SN	Apoio à Implementação de Casas da Mulher Brasileira e de Centros de Referência da Mulher Brasileira - Nacional	1.700.000.000
50360001	4550	Enfermeira Rejane	Ministério das Mulheres - Administração Direta	00SN	Apoio à Implementação de Casas da Mulher Brasileira e de Centros de Referência da Mulher Brasileira - Nacional	1.700.000.000
50360001	4368	Erika Hilton	Ministério das Mulheres - Administração Direta	00SN	Apoio à Implementação de Casas da Mulher Brasileira e de Centros de Referência da Mulher Brasileira - Nacional	1.700.000.000
50360001	2826	Erika Kokay	Ministério das Mulheres - Administração Direta	00SN	Apoio à Implementação de Casas da Mulher Brasileira e de Centros de Referência da Mulher Brasileira - Nacional	1.700.000.000
50360001	4397	Jack Rocha	Ministério das Mulheres - Administração Direta	00SN	Apoio à Implementação de Casas da Mulher Brasileira e de Centros de Referência da Mulher Brasileira - Nacional	1.700.000.000
50360001	4451	Professora Luciene Cavalcante	Ministério das Mulheres - Administração Direta	00SN	Apoio à Implementação de Casas da Mulher Brasileira e de Centros de Referência da Mulher Brasileira - Nacional	1.700.000.000



EMENDA	Código Parlamentar	Parlamentar Solicitante	Unidade Orçamentária	Código Ação	Ação + Subtítulo	Valor Solicitado
50360001	4070	Talíria Petrone	Ministério das Mulheres - Administração Direta	00SN	Apoio à Implementação de Casas da Mulher Brasileira e de Centros de Referência da Mulher Brasileira - Nacional	1.700.000.000
50360002	1310	Benedita da Silva	Ministério das Mulheres - Administração Direta	21GF	Fomento à Participação Efetiva das Mulheres nos Espaços de Poder e Decisão - Nacional	330.000.000
50360002	4322	Célia Xakriabá	Ministério das Mulheres - Administração Direta	21GF	Fomento à Participação Efetiva das Mulheres nos Espaços de Poder e Decisão - Nacional	330.000.000
50360002	4550	Enfermeira Rejane	Ministério das Mulheres - Administração Direta	21GF	Fomento à Participação Efetiva das Mulheres nos Espaços de Poder e Decisão - Nacional	330.000.000
50360002	4368	Erika Hilton	Ministério das Mulheres - Administração Direta	21GF	Fomento à Participação Efetiva das Mulheres nos Espaços de Poder e Decisão - Nacional	330.000.000
50360002	2826	Erika Kokay	Ministério das Mulheres - Administração Direta	21GF	Fomento à Participação Efetiva das Mulheres nos Espaços de Poder e Decisão - Nacional	330.000.000
50360002	2833	Flávia Moraes	Ministério das Mulheres - Administração Direta	21GF	Fomento à Participação Efetiva das Mulheres nos Espaços de Poder e Decisão - Nacional	330.000.000
50360002	4397	Jack Rocha	Ministério das Mulheres - Administração Direta	21GF	Fomento à Participação Efetiva das Mulheres nos Espaços de Poder e Decisão - Nacional	330.000.000
50360002	4451	Professora Luciene Cavalcante	Ministério das Mulheres - Administração Direta	21GF	Fomento à Participação Efetiva das Mulheres nos Espaços de Poder e Decisão - Nacional	330.000.000
50360002	4070	Talíria Petrone	Ministério das Mulheres - Administração Direta	21GF	Fomento à Participação Efetiva das Mulheres nos Espaços de Poder e Decisão - Nacional	330.000.000
50360003	4300	Ana Paula Leão	Ministério das Mulheres - Administração Direta	21GG	Promoção da Igualdade de Direitos e da Autonomia Econômica das Mulheres - Nacional	330.000.000
50360003	1310	Benedita da Silva	Ministério das Mulheres - Administração Direta	21GG	Promoção da Igualdade de Direitos e da Autonomia Econômica das Mulheres - Nacional	330.000.000
50360003	4322	Célia Xakriabá	Ministério das Mulheres - Administração Direta	21GG	Promoção da Igualdade de Direitos e da Autonomia Econômica das Mulheres - Nacional	330.000.000
50360003	4550	Enfermeira Rejane	Ministério das Mulheres - Administração Direta	21GG	Promoção da Igualdade de Direitos e da Autonomia Econômica das Mulheres - Nacional	330.000.000



EMENDA	Código Parlamentar	Parlamentar Solicitante	Unidade Orçamentária	Código Ação	Ação + Subtítulo	Valor Solicitado
50360003	4368	Erika Hilton	Ministério das Mulheres - Administração Direta	21GG	Promoção da Igualdade de Direitos e da Autonomia Econômica das Mulheres - Nacional	330.000.000
50360003	2826	Erika Kokay	Ministério das Mulheres - Administração Direta	21GG	Promoção da Igualdade de Direitos e da Autonomia Econômica das Mulheres - Nacional	330.000.000
50360003	2833	Flávia Moraes	Ministério das Mulheres - Administração Direta	21GG	Promoção da Igualdade de Direitos e da Autonomia Econômica das Mulheres - Nacional	330.000.000
50360003	4397	Jack Rocha	Ministério das Mulheres - Administração Direta	21GG	Promoção da Igualdade de Direitos e da Autonomia Econômica das Mulheres - Nacional	330.000.000
50360003	4051	Otoni de Paula	Ministério das Mulheres - Administração Direta	21GG	Promoção da Igualdade de Direitos e da Autonomia Econômica das Mulheres - Nacional	330.000.000
50360003	4451	Professora Luciene Cavalcante	Ministério das Mulheres - Administração Direta	21GG	Promoção da Igualdade de Direitos e da Autonomia Econômica das Mulheres - Nacional	330.000.000
50360003	4070	Talíria Petrone	Ministério das Mulheres - Administração Direta	21GG	Promoção da Igualdade de Direitos e da Autonomia Econômica das Mulheres - Nacional	330.000.000
50360004	1310	Benedita da Silva	Ministério das Mulheres - Administração Direta	21GJ	Apoio às Iniciativas de Prevenção, Acesso à Justiça e Enfrentamento à Violência Contra as Mulheres - Nacional	400.000.000
50360004	4322	Célia Xakriabá	Ministério das Mulheres - Administração Direta	21GJ	Apoio às Iniciativas de Prevenção, Acesso à Justiça e Enfrentamento à Violência Contra as Mulheres - Nacional	400.000.000
50360004	3084	Diego Garcia	Ministério das Mulheres - Administração Direta	21GJ	Apoio às Iniciativas de Prevenção, Acesso à Justiça e Enfrentamento à Violência Contra as Mulheres - Nacional	400.000.000
50360004	4550	Enfermeira Rejane	Ministério das Mulheres - Administração Direta	21GJ	Apoio às Iniciativas de Prevenção, Acesso à Justiça e Enfrentamento à Violência Contra as Mulheres - Nacional	400.000.000
50360004	4368	Erika Hilton	Ministério das Mulheres - Administração Direta	21GJ	Apoio às Iniciativas de Prevenção, Acesso à Justiça e Enfrentamento à Violência Contra as Mulheres - Nacional	400.000.000



EMENDA	Código Parlamentar	Parlamentar Solicitante	Unidade Orçamentária	Código Ação	Ação + Subtítulo	Valor Solicitado
50360004	2826	Erika Kokay	Ministério das Mulheres - Administração Direta	21GJ	Apoio às Iniciativas de Prevenção, Acesso à Justiça e Enfrentamento à Violência Contra as Mulheres - Nacional	400.000.000
50360004	4372	Felipe Becari	Ministério das Mulheres - Administração Direta	21GJ	Apoio às Iniciativas de Prevenção, Acesso à Justiça e Enfrentamento à Violência Contra as Mulheres - Nacional	400.000.000
50360004	2833	Flávia Moraes	Ministério das Mulheres - Administração Direta	21GJ	Apoio às Iniciativas de Prevenção, Acesso à Justiça e Enfrentamento à Violência Contra as Mulheres - Nacional	400.000.000
50360004	4397	Jack Rocha	Ministério das Mulheres - Administração Direta	21GJ	Apoio às Iniciativas de Prevenção, Acesso à Justiça e Enfrentamento à Violência Contra as Mulheres - Nacional	400.000.000
50360004	4451	Professora Luciene Cavalcante	Ministério das Mulheres - Administração Direta	21GJ	Apoio às Iniciativas de Prevenção, Acesso à Justiça e Enfrentamento à Violência Contra as Mulheres - Nacional	400.000.000
50360004	4070	Talíria Petrone	Ministério das Mulheres - Administração Direta	21GJ	Apoio às Iniciativas de Prevenção, Acesso à Justiça e Enfrentamento à Violência Contra as Mulheres - Nacional	400.000.000
50360005	4322	Célia Xakriabá	Ministério do Desenvolvimento e Assistência Social, Família e Combate à Fome - Adm. Direta	21FQ	Apoio à Formulação e Gestão da Política Nacional de Cuidados - Nacional	150.000.000
50360005	4550	Enfermeira Rejane	Ministério do Desenvolvimento e Assistência Social, Família e Combate à Fome - Adm. Direta	21FQ	Apoio à Formulação e Gestão da Política Nacional de Cuidados - Nacional	150.000.000





EMENDA	Código Parlamentar	Parlamentar Solicitante	Unidade Orçamentária	Código Ação	Ação + Subtítulo	Valor Solicitado
50360005	4368	Erika Hilton	Ministério do Desenvolvimento e Assistência Social, Família e Combate à Fome - Adm. Direta	21FQ	Apoio à Formulação e Gestão da Política Nacional de Cuidados - Nacional	150.000.000
50360005	2826	Erika Kokay	Ministério do Desenvolvimento e Assistência Social, Família e Combate à Fome - Adm. Direta	21FQ	Apoio à Formulação e Gestão da Política Nacional de Cuidados - Nacional	150.000.000
50360005	4451	Professora Luciene Cavalcante	Ministério do Desenvolvimento e Assistência Social, Família e Combate à Fome - Adm. Direta	21FQ	Apoio à Formulação e Gestão da Política Nacional de Cuidados - Nacional	150.000.000
50360005	4070	Talíria Petrone	Ministério do Desenvolvimento e Assistência Social, Família e Combate à Fome - Adm. Direta	21FQ	Apoio à Formulação e Gestão da Política Nacional de Cuidados - Nacional	150.000.000
50360006	4322	Célia Xakriabá	Fundo Nacional de Saúde	2E89	Incremento Temporário ao Custeio dos Serviços de Atenção Primária à Saúde para Cumprimento de Metas - Nacional	700.000.000
50360006	4550	Enfermeira Rejane	Fundo Nacional de Saúde	2E89	Incremento Temporário ao Custeio dos Serviços de Atenção Primária à Saúde para Cumprimento de Metas - Nacional	700.000.000
50360006	4368	Erika Hilton	Fundo Nacional de Saúde	2E89	Incremento Temporário ao Custeio dos Serviços de Atenção Primária à Saúde para Cumprimento de Metas - Nacional	700.000.000
50360006	2826	Erika Kokay	Fundo Nacional de Saúde	2E89	Incremento Temporário ao Custeio dos Serviços de Atenção Primária à Saúde para Cumprimento de Metas - Nacional	700.000.000



EMENDA	Código Parlamentar	Parlamentar Solicitante	Unidade Orçamentária	Código Ação	Ação + Subtítulo	Valor Solicitado
50360006	4397	Jack Rocha	Fundo Nacional de Saúde	2E89	Incremento Temporário ao Custeio dos Serviços de Atenção Primária à Saúde para Cumprimento de Metas - Nacional	700.000.000
50360006	4451	Professora Luciene Cavalcante	Fundo Nacional de Saúde	2E89	Incremento Temporário ao Custeio dos Serviços de Atenção Primária à Saúde para Cumprimento de Metas - Nacional	700.000.000
50360006	4070	Talíria Petrone	Fundo Nacional de Saúde	2E89	Incremento Temporário ao Custeio dos Serviços de Atenção Primária à Saúde para Cumprimento de Metas - Nacional	700.000.000



**CÂMARA DOS DEPUTADOS**  
**Comissão de Defesa dos Direitos da Mulher**

**RELATÓRIO Nº \_\_\_\_\_, DE 2025**

Dispõe sobre as emendas da Comissão de Defesa dos Direitos da Mulher, ao PLN n.º 15, de 2025-CN – Projeto de Lei Orçamentária Anual para 2026, nos termos da Resolução 01, de 2006-CN.

**Origem: Poder Executivo**  
**Relatora: Célia Xakriabá**

**I. RELATÓRIO**

Conforme disposto no art. 166 da Constituição e nos termos dos arts. 43 a 45 da Resolução nº 1, de 2006-CN, esta Comissão de Defesa dos Direitos da Mulher reúne-se para deliberar sobre as emendas a apresentar ao Projeto de Lei nº 15, de 2025-CN (PLN 15/2025), que “estima a receita e fixa a despesa da União para o exercício financeiro de 2026”, o Projeto de Lei Orçamentária para 2026 (PLOA 2026).

No prazo avençado foram apresentadas 51 (cinquenta e uma) sugestões de emendas, todas destinadas à apropriação de despesas, conforme art. 37 da Resolução nº 1, de 2006-CN.

Cabe mencionar que a Deputada Flávia Moraes solicitou à Secretaria da Comissão que suas sugestões de números 01, 02 e 03 fossem desconsideradas e substituídas pelas sugestões de números 12, 13 e 14.

As emendas sugeridas encontram-se listadas no Quadro I do anexo, sendo referenciadas neste voto pelo número de ordem no mencionado quadro.

É o relatório.





**CÂMARA DOS DEPUTADOS**  
**Comissão de Defesa dos Direitos da Mulher**

**II. Análise das Sugestões de Emendas**

O art. 43 da Resolução nº 1, de 2006-CN, prevê que as comissões permanentes do Senado Federal e da Câmara dos Deputados e as comissões mistas permanentes do Congresso Nacional, no âmbito de suas competências regimentais, possam apresentar emendas ao projeto de lei orçamentária anual. Nos termos do art. 44, § 1º, do mesmo diploma normativo, faculta-se a cada comissão a apresentação de até 6 emendas de apropriação.

São elegíveis para apresentação de emendas iniciativas alinhadas com as competências regimentais da Comissão (art. 43 da R1/2006-CN). As emendas devem ter caráter institucional e representar interesse nacional ou regional, observado o art. 4º e a definição de ações estruturantes do § 1º do art. 2º da Lei Complementar nº 210, de 2024, vedada a destinação a entidades privadas, salvo se contemplarem programação constante do projeto ou relativa a ações e serviços públicos de saúde (idem, art. 44, inciso II).

As sugestões de emendas, no âmbito das comissões do Congresso Nacional, devem observar alguns requisitos regimentais, notadamente a pertinência temática com as competências da comissão, além de apresentarem interesse nacional ou regional. Isto é, a intervenção pública almejada pelas emendas de Comissão deve ser de relevância nacional, ainda que seus benefícios diretos tenham alcance mais reduzido.

Nesse sentido, algumas emendas à despesa apresentadas não guardam estrita compatibilidade com as normas regimentais, uma vez que não estão alinhadas às competências da Comissão, bem como outras não possuem interesse nacional.

Conforme já mencionado no presente relatório, existe uma limitação quantitativa para que esta Comissão apresente emendas ao Projeto de Lei Orçamentária Anual. Dessa forma, considerando as inúmeras sugestões apresentadas, estabelecemos como critério de preferência as ações orçamentárias mais frequentes e as sugestões encaminhadas pelo Ministério das Mulheres.

Além disso, em observância ao princípio que determina às comissões formular propostas de interesse nacional, propomos a seleção daquelas que consideramos de maior relevância na agenda política, de forma a favorecer ações que promovam políticas públicas prioritárias alinhadas às competências da Comissão em âmbito nacional.

Com base nesses critérios, e levando em conta os limites de emendas à despesa, recomendamos as programações constantes do Quadro II do anexo a este Relatório, a serem adotadas como emendas de autoria desta Comissão.

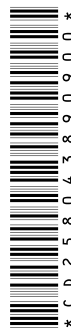



**CÂMARA DOS DEPUTADOS**  
**Comissão de Defesa dos Direitos da Mulher**

**III Conclusão**

Diante do exposto, votamos no sentido de que a Comissão de Defesa dos Direitos da Mulher delibere por apresentar as **6 emendas de apropriação constantes do Quadro II do anexo**, conferindo à Secretaria desta Comissão a incumbência de realizar as adequações que se fizerem necessárias para formalização e apresentação das emendas junto à Comissão Mista de Planos, Orçamentos Públicos e Fiscalização (CMO), inclusive para fins de fazer constar das emendas os respectivos solicitantes, em conformidade com o Anexo deste Relatório e com a Ata desta Reunião.

Sala das Comissões, em 05 de novembro de 2025.

**Deputada Célia Xakriabá**  
**Relatora**





**CÂMARA DOS DEPUTADOS**  
**Comissão de Defesa dos Direitos da Mulher**

**ANEXO**

**COMISSÃO DE DEFESA DOS DIREITOS DA MULHER**

**QUADRO I - SUGESTÕES DE EMENDAS AO PLN 15/2025 (PLOA 2026)**

Num. Sugestão	Tipo de Emenda	Solicitante	UO / Referência	Cód. Ação	Ação - Subtítulo / Natureza	Valor (R\$)
CD_CMULHER0001	Inclusão - Apropriação	Flávia Morais	65101 – Ministério das Mulheres - Administração Direta	21GG	Promoção da Igualdade de Direitos e da Autonomia Econômica das Mulheres – Nacional	150.000.000
CD_CMULHER0002	Inclusão - Apropriação	Flávia Morais	65101 – Ministério das Mulheres - Administração Direta	21GJ	Apoio às Iniciativas de Prevenção, Acesso à Justiça e Enfrentamento à Violência Contra as Mulheres – Nacional	200.000.000
CD_CMULHER0003	Inclusão - Apropriação	Flávia Morais	65101 – Ministério das Mulheres - Administração Direta	21GF	Fomento à Participação Efetiva das Mulheres nos Espaços de Poder e Decisão – Nacional	180.000.000
CD_CMULHER0004	Acréscimo - Apropriação	Felipe Becari	65101 – Ministério das Mulheres - Administração Direta	21GJ	Apoio às Iniciativas de Prevenção, Acesso à Justiça e Enfrentamento à Violência Contra as Mulheres – Nacional	200.000.000
CD_CMULHER0005	Inclusão - Apropriação	Diego Garcia	65101 – Ministério das Mulheres - Administração Direta	21GJ	Apoio às Iniciativas de Prevenção, Acesso à Justiça e Enfrentamento à Violência Contra as Mulheres – No Estado do Paraná	100.000.000
CD_CMULHER0006	Acréscimo - Apropriação	Ana Paula Leão	65101 – Ministério das Mulheres - Administração Direta	21GG	Promoção da Igualdade de Direitos e da Autonomia Econômica das Mulheres – Nacional	66.000.000
CD_CMULHER0007	Acréscimo - Apropriação	Ana Paula Leão	65101 – Ministério das Mulheres - Administração Direta	00SN	Apoio à Implementação de Casas da Mulher Brasileira e de Centros de Referência da Mulher Brasileira – Nacional	147.000.000
CD_CMULHER0008	Inclusão - Apropriação	Benedita da Silva	65101 – Ministério das Mulheres - Administração Direta	00SN	Apoio à Implementação de Casas da Mulher Brasileira e de Centros de Referência da Mulher Brasileira – Nacional	300.000.000
CD_CMULHER0009	Inclusão - Apropriação	Benedita da Silva	65101 – Ministério das Mulheres - Administração Direta	21GF	Fomento à Participação Efetiva das Mulheres nos Espaços de Poder e Decisão – Nacional	300.000.000
CD_CMULHER0010	Inclusão - Apropriação	Benedita da Silva	65101 – Ministério das Mulheres - Administração Direta	21GG	Promoção da Igualdade de Direitos e da Autonomia Econômica das Mulheres – Nacional	300.000.000
CD_CMULHER0011	Inclusão - Apropriação	Benedita da Silva	65101 – Ministério das Mulheres - Administração Direta	21GJ	Apoio às Iniciativas de Prevenção, Acesso à Justiça e Enfrentamento à Violência Contra as Mulheres – Nacional	300.000.000
CD_CMULHER0012	Inclusão - Apropriação	Flávia Morais	65101 – Ministério das Mulheres - Administração Direta	21GF	Fomento à Participação Efetiva das Mulheres nos Espaços de Poder e Decisão – Nacional	180.000.000
CD_CMULHER0013	Inclusão - Apropriação	Flávia Morais	65101 – Ministério das Mulheres - Administração Direta	21GG	Promoção da Igualdade de Direitos e da Autonomia Econômica das Mulheres – Nacional	150.000.000
CD_CMULHER0014	Inclusão - Apropriação	Flávia Morais	65101 – Ministério das Mulheres - Administração Direta	21GJ	Apoio às Iniciativas de Prevenção, Acesso à Justiça e Enfrentamento à Violência Contra as Mulheres – Nacional	200.000.000
CD_CMULHER0015	Inclusão - Apropriação	Jack Rocha	36901 – Fundo Nacional de Saúde	2E89	Incremento Temporário ao Custeio dos Serviços de Atenção Primária à Saúde para Cumprimento de Metas – Nacional	700.000.000
CD_CMULHER0016	Inclusão - Apropriação	Jack Rocha	36901 – Fundo Nacional de Saúde	8535	Estruturação de Unidades de Atenção Especializada em Saúde – Nacional	700.000.000
CD_CMULHER0017	Inclusão - Apropriação	Jack Rocha	36901 – Fundo Nacional de Saúde	2E90	Incremento Temporário ao Custeio dos Serviços de Assistência Hospitalar e Ambulatorial para Cumprimento de Metas – Nacional	700.000.000
CD_CMULHER0018	Inclusão - Apropriação	Jack Rocha	36901 – Fundo Nacional de Saúde	8581	Estruturação da Rede de Serviços de Atenção Primária à Saúde – Nacional	700.000.000

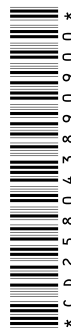



## CÂMARA DOS DEPUTADOS

### Comissão de Defesa dos Direitos da Mulher

Num. Sugestão	Tipo de Emenda	Solicitante	UO / Referência	Cód. Ação	Ação - Subtítulo / Natureza	Valor (R\$)
CD_CMULHER0019	Inclusão - Apropriação	Otoni de Paula	65101 – Ministério das Mulheres - Administração Direta	21GG	Promoção da Igualdade de Direitos e da Autonomia Econômica das Mulheres – Nacional	100.000.000
CD_CMULHER0020	Inclusão - Apropriação	Professora Luciene Cavalcante	36901 – Fundo Nacional de Saúde	2E89	Incremento Temporário ao Custeio dos Serviços de Atenção Primária à Saúde para Cumprimento de Metas – Nacional	700.000.000
CD_CMULHER0021	Inclusão - Apropriação	Célia Xakriabá	36901 – Fundo Nacional de Saúde	2E89	Incremento Temporário ao Custeio dos Serviços de Atenção Primária à Saúde para Cumprimento de Metas – Nacional	700.000.000
CD_CMULHER0022	Inclusão - Apropriação	Talíria Petrone	36901 – Fundo Nacional de Saúde	2E89	Incremento Temporário ao Custeio dos Serviços de Atenção Primária à Saúde para Cumprimento de Metas – Nacional	700.000.000
CD_CMULHER0023	Acréscimo - Apropriação	Jack Rocha	26298 – Fundo Nacional de Desenvolvimento da Educação	00OW	Apoio à Manutenção da Educação Infantil – Nacional	250.000.000
CD_CMULHER0024	Acréscimo - Apropriação	Jack Rocha	65101 – Ministério das Mulheres - Administração Direta	21GJ	Apoio às Iniciativas de Prevenção, Acesso à Justiça e Enfrentamento à Violência Contra as Mulheres – Nacional	390.000.000
CD_CMULHER0025	Acréscimo - Apropriação	Jack Rocha	65101 – Ministério das Mulheres - Administração Direta	21GF	Fomento à Participação Efetiva das Mulheres nos Espaços de Poder e Decisão – Nacional	330.000.000
CD_CMULHER0026	Acréscimo - Apropriação	Jack Rocha	22101 – Ministério da Agricultura e Pecuária - Administração Direta	20ZV	Fomento ao Setor Agropecuário – Nacional	500.000.000
CD_CMULHER0027	Acréscimo - Apropriação	Professora Luciene Cavalcante	65101 – Ministério das Mulheres - Administração Direta	21GG	Promoção da Igualdade de Direitos e da Autonomia Econômica das Mulheres – Nacional	330.000.000
CD_CMULHER0028	Acréscimo - Apropriação	Professora Luciene Cavalcante	65101 – Ministério das Mulheres - Administração Direta	21GF	Fomento à Participação Efetiva das Mulheres nos Espaços de Poder e Decisão – Nacional	330.000.000
CD_CMULHER0029	Acréscimo - Apropriação	Jack Rocha	65101 – Ministério das Mulheres - Administração Direta	21GG	Promoção da Igualdade de Direitos e da Autonomia Econômica das Mulheres – Nacional	330.000.000
CD_CMULHER0030	Acréscimo - Apropriação	Professora Luciene Cavalcante	65101 – Ministério das Mulheres - Administração Direta	00SN	Apoio à Implementação de Casas da Mulher Brasileira e de Centros de Referência da Mulher Brasileira – Nacional	1.700.000.000
CD_CMULHER0031	Acréscimo - Apropriação	Jack Rocha	65101 – Ministério das Mulheres - Administração Direta	00SN	Apoio à Implementação de Casas da Mulher Brasileira e de Centros de Referência da Mulher Brasileira – Nacional	1.700.000.000
CD_CMULHER0032	Acréscimo - Apropriação	Professora Luciene Cavalcante	55101 – Ministério do Desenvolvimento e Assistência Social, Família e Combate à Fome - Adm. Direta	21FQ	Apoio à Formulação e Gestão da Política Nacional de Cuidados – Nacional	150.000.000
CD_CMULHER0033	Acréscimo - Apropriação	Professora Luciene Cavalcante	65101 – Ministério das Mulheres - Administração Direta	21GJ	Apoio às Iniciativas de Prevenção, Acesso à Justiça e Enfrentamento à Violência Contra as Mulheres – Nacional	400.000.000
CD_CMULHER0034	Acréscimo - Apropriação	Célia Xakriabá	65101 – Ministério das Mulheres - Administração Direta	00SN	Apoio à Implementação de Casas da Mulher Brasileira e de Centros de Referência da Mulher Brasileira – Nacional	1.700.000.000
CD_CMULHER0035	Acréscimo - Apropriação	Talíria Petrone	65101 – Ministério das Mulheres - Administração Direta	21GF	Fomento à Participação Efetiva das Mulheres nos Espaços de Poder e Decisão – Nacional	330.000.000
CD_CMULHER0036	Acréscimo - Apropriação	Célia Xakriabá	65101 – Ministério das Mulheres - Administração Direta	21GJ	Apoio às Iniciativas de Prevenção, Acesso à Justiça e Enfrentamento à Violência Contra as Mulheres – Nacional	400.000.000
CD_CMULHER0037	Acréscimo - Apropriação	Talíria Petrone	55101 – Ministério do Desenvolvimento e Assistência Social, Família e Combate à Fome - Adm. Direta	21FQ	Apoio à Formulação e Gestão da Política Nacional de Cuidados – Nacional	150.000.000
CD_CMULHER0038	Acréscimo - Apropriação	Célia Xakriabá	65101 – Ministério das Mulheres - Administração Direta	21GF	Fomento à Participação Efetiva das Mulheres nos Espaços de Poder e Decisão – Nacional	330.000.000

Apresentação: 04/11/2025 19:15:19.667 - CMULHER

REL n.1/2025

5

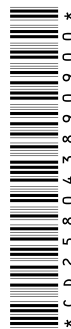





## CÂMARA DOS DEPUTADOS

### Comissão de Defesa dos Direitos da Mulher

Num. Sugestão	Tipo de Emenda	Solicitante	UO / Referência	Cód. Ação	Ação - Subtítulo / Natureza	Valor (R\$)
CD_CMULHER0039	Acréscimo - Apropriação	Talíria Petrone	65101 – Ministério das Mulheres - Administração Direta	21GJ	Apoio às Iniciativas de Prevenção, Acesso à Justiça e Enfrentamento à Violência Contra as Mulheres – Nacional	400.000.000
CD_CMULHER0040	Acréscimo - Apropriação	Célia Xakriabá	65101 – Ministério das Mulheres - Administração Direta	21GG	Promoção da Igualdade de Direitos e da Autonomia Econômica das Mulheres – Nacional	330.000.000
CD_CMULHER0041	Acréscimo - Apropriação	Célia Xakriabá	55101 – Ministério do Desenvolvimento e Assistência Social, Família e Combate à Fome - Adm. Direta	21FQ	Apoio à Formulação e Gestão da Política Nacional de Cuidados – Nacional	150.000.000
CD_CMULHER0042	Acréscimo - Apropriação	Jack Rocha	69101 – Ministério do Empreendedorismo, da Microempresa e da Empresa de Pequeno Porte - Administração direta	210C	Promoção do Desenvolvimento de Micro e Pequenas Empresas, Microempreendedor Individual, Potencial Empreendedor e Artesanato – Nacional	100.000.000
CD_CMULHER0043	Acréscimo - Apropriação	Talíria Petrone	65101 – Ministério das Mulheres - Administração Direta	00SN	Apoio à Implementação de Casas da Mulher Brasileira e de Centros de Referência da Mulher Brasileira – Nacional	1.700.000.000
CD_CMULHER0044	Acréscimo - Apropriação	Jack Rocha	26298 – Fundo Nacional de Desenvolvimento da Educação	00SU	Apoio à Implantação de Escolas para Educação Infantil – Nacional	280.700.000
CD_CMULHER0045	Acréscimo - Apropriação	Talíria Petrone	65101 – Ministério das Mulheres - Administração Direta	21GG	Promoção da Igualdade de Direitos e da Autonomia Econômica das Mulheres – Nacional	330.000.000
CD_CMULHER0046	Inclusão - Apropriação	Erika Hilton	36901 – Fundo Nacional de Saúde	2E89	Incremento Temporário ao Custeio dos Serviços de Atenção Primária à Saúde para Cumprimento de Metas – Nacional	700.000.000
CD_CMULHER0047	Acréscimo - Apropriação	Erika Hilton	55101 – Ministério do Desenvolvimento e Assistência Social, Família e Combate à Fome - Adm. Direta	21FQ	Apoio à Formulação e Gestão da Política Nacional de Cuidados – Nacional	150.000.000
CD_CMULHER0048	Acréscimo - Apropriação	Erika Hilton	65101 – Ministério das Mulheres - Administração Direta	21GG	Promoção da Igualdade de Direitos e da Autonomia Econômica das Mulheres – Nacional	330.000.000
CD_CMULHER0049	Acréscimo - Apropriação	Erika Hilton	65101 – Ministério das Mulheres - Administração Direta	21GJ	Apoio às Iniciativas de Prevenção, Acesso à Justiça e Enfrentamento à Violência Contra as Mulheres – Nacional	400.000.000
CD_CMULHER0050	Acréscimo - Apropriação	Erika Hilton	65101 – Ministério das Mulheres - Administração Direta	00SN	Apoio à Implementação de Casas da Mulher Brasileira e de Centros de Referência da Mulher Brasileira – Nacional	1.700.000.000
CD_CMULHER0051	Acréscimo - Apropriação	Erika Hilton	65101 – Ministério das Mulheres - Administração Direta	21GF	Fomento à Participação Efetiva das Mulheres nos Espaços de Poder e Decisão – Nacional	330.000.000

Apresentação: 04/11/2025 19:15:19.667 - CMULHER

REL n.1/2025







**CÂMARA DOS DEPUTADOS**  
**Comissão de Defesa dos Direitos da Mulher**

**QUADRO 2 - EMENDAS A SEREM APRESENTADAS AO PLN 15/2025 (PLOA 2026)**  
**Emendas de Apropriação**

Item	Unidade Orçamentária	Código da Ação	Descrição da Ação	Subtítulo	MA	GnD	Valor (R\$)
1	65101 – Ministério das Mulheres - Administração Direta	00SN	Apoio à Implementação de Casas da Mulher Brasileira e de Centros de Referência da Mulher Brasileira	Nacional	90	3	800.000.000
					90	4	900.000.000

Legenda: MA; Modalidade de Aplicação; GnD: grupo de natureza de despesa

Esta programação decorre das seguintes **"Sugestões de Emendas"** (constantes do Quadro I): 07, 08, 30, 31, 34, 43 e 50.

Solicitantes: Ana Paula Leão, Benedita da Silva, Célia Xakriabá, Erika Hilton, Jack Rocha, Professora Luciene Cavalcante e Talíria Petrone.

Item	Unidade Orçamentária	Código da Ação	Descrição da Ação	Subtítulo	MA	GnD	Valor (R\$)
2	65101 – Ministério das Mulheres - Administração Direta	21GF	Fomento à Participação Efetiva das Mulheres nos Espaços de Poder e Decisão	Nacional	90	3	180.000.000
					90	4	150.000.000

Legenda: MA; Modalidade de Aplicação; GnD: grupo de natureza de despesa

Esta programação decorre das seguintes **"Sugestões de Emendas"** (constantes do Quadro I): 09, 12, 25, 28, 35, 38 e 51.

Solicitantes: Benedita da Silva, Célia Xakriabá, Erika Hilton, Flávia Moraes, Jack Rocha, Professora Luciene Cavalcante e Talíria Petrone.

Item	Unidade Orçamentária	Código da Ação	Descrição da Ação	Subtítulo	MA	GnD	Valor (R\$)
3	65101 – Ministério das Mulheres - Administração Direta	21GG	Promoção da Igualdade de Direitos e da Autonomia Econômica das Mulheres	Nacional	90	3	180.000.000
					90	4	150.000.000

Legenda: MA; Modalidade de Aplicação; GnD: grupo de natureza de despesa





**CÂMARA DOS DEPUTADOS**  
**Comissão de Defesa dos Direitos da Mulher**

Esta programação decorre das seguintes **"Sugestões de Emendas"** (constantes do Quadro I): 06, 10, 13, 19, 27, 29, 40, 45 e 48.

Solicitantes: Ana Paula Leão, Benedita da Silva, Célia Xakriabá, Erika Hilton, Flávia Moraes, Jack Rocha, Otoni de Paula, Professora Luciene Cavalcante e Talíria Petrone.

Apresentação 04/11/2025 19:15:19.667 - CMULHER

REL n.1/2025

Item	Unidade Orçamentária	Código da Ação	Descritor da Ação	Subtítulo	MA	GnD	Valor (R\$)
4	65101 – Ministério das Mulheres - Administração Direta	21GJ	Apoio às Iniciativas de Prevenção, Acesso à Justiça e Enfrentamento à Violência Contra as Mulheres	Nacional	90	3	210.000.000
					90	4	190.000.000

Legenda: MA; Modalidade de Aplicação; GnD: grupo de natureza de despesa

Esta programação decorre das seguintes **"Sugestões de Emendas"** (constantes do Quadro I): 04, 05, 11, 14, 24, 33, 36, 39 e 49.

Solicitantes: Benedita da Silva, Célia Xakriabá, Diego Garcia, Erika Hilton, Felipe Becari, Flávia Moraes, Jack Rocha, Professora Luciene Cavalcante e Talíria Petrone.

Item	Unidade Orçamentária	Código da Ação	Descritor da Ação	Subtítulo	MA	GnD	Valor (R\$)
5	55101 – Ministério do Desenvolvimento e Assistência Social, Família e Combate à Fome - Adm. Direta	21FQ	Apoio à Formulação e Gestão da Política Nacional de Cuidados	Nacional	90	3	150.000.000

Legenda: MA; Modalidade de Aplicação; GnD: grupo de natureza de despesa

8

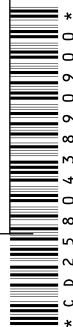



**CÂMARA DOS DEPUTADOS**  
**Comissão de Defesa dos Direitos da Mulher**

Esta programação decorre das seguintes **"Sugestões de Emendas"** (constantes do Quadro I): 32, 37, 41 e 47

Solicitantes: Célia Xakriabá, Erika Hilton, Professora Luciene Cavalcante e Talíria Petrone

Apresentação: 04/11/2025 19:15:19.667 - CMULHER

REL n.1/2025

Item	Unidade Orçamentária	Código da Ação	Descritor da Ação	Subtítulo	MA	GnD	Valor (R\$)
6	36901 – Fundo Nacional de Saúde	2E89	Incremento Temporário ao Custeio dos Serviços de Atenção Primária à Saúde para Cumprimento de Metas	Nacional	90	3	700.000.000

Legenda: MA; Modalidade de Aplicação; GnD: grupo de natureza de despesa

Esta programação decorre das seguintes **"Sugestões de Emendas"** (constantes do Quadro I): 15, 20, 21, 22 e 46

Solicitantes: Célia Xakriabá, Erika Hilton, Jack Rocha, Professora Luciene Cavalcante e Talíria Petrone.

