



Recibo de Entrega de Emendas

Chave de Segurança: **397455**

EMENDA DE APROPRIAÇÃO DE DESPESA

NÚMERO	UO	AÇÃO + SUBTÍTULO	LOCALIDADE	ACRÉSCIMO (R\$ 1,00)
71120001	36901	Incremento Temporário ao Custeio dos Serviços de Assistência Hospitalar e Ambulatorial para Cumprimento de Metas - No Município de Cuiabá - MT	Cuiabá	49.161.755
71120002	36901	Incremento Temporário ao Custeio dos Serviços de Assistência Hospitalar e Ambulatorial para Cumprimento de Metas - No Estado de Mato Grosso	Mato Grosso	48.080.877
71120003	26414	Reestruturação e Modernização das Instituições da Rede Federal de Educação Profissional, Científica e Tecnológica - No Estado de Mato Grosso	Mato Grosso	62.080.877
71120004	53207	Apoio a Projetos de Desenvolvimento Sustentável Local Integrado - No Município de Várzea Grande - MT	Várzea Grande	49.080.877
71120005	36901	Incremento Temporário ao Custeio dos Serviços de Assistência Hospitalar e Ambulatorial para Cumprimento de Metas - No Estado de Mato Grosso	Mato Grosso	145.580.877
71120006	36901	Incremento Temporário ao Custeio dos Serviços de Atenção Primária à Saúde para Cumprimento de Metas - No Estado de Mato Grosso	Mato Grosso	93.161.755
71120007	56101	Subvenção econômica destinada à ampliação do acesso ao financiamento habitacional - No Estado de Mato Grosso	Mato Grosso	83.580.877
71120008	22101	Fomento ao Setor Agropecuário - Aquisição de Máquinas e Equipamentos Agrícolas - No Estado de Mato Grosso	Mato Grosso	89.161.755
71120009	26276	Reestruturação e Modernização das Instituições Federais de Ensino Superior - No Estado de Mato Grosso	Mato Grosso	13.500.000
71120010	26454	Reestruturação e Modernização das Instituições Federais de Ensino Superior - No Estado de Mato Grosso	Mato Grosso	5.500.000

EMENDA DE REMANEJAMENTO DE DESPESA

*Nenhuma emenda encontrada.

EMENDA DE CANCELAMENTO DE DESPESA

*Nenhuma emenda encontrada.

EMENDA AO TEXTO DA LEI

NÚMERO	REFERÊNCIA	TIPO
71120011	Anexo V	Modificativa

EMENDA À RECEITA (reestimativa)

*Nenhuma emenda encontrada.

EMENDA DE RENÚNCIA DE RECEITA

*Nenhuma emenda encontrada.

	QUANTIDADE	Valor (R\$ 1,00)
EMENDA DE APROPRIAÇÃO DE DESPESA	10	638.889.650
EMENDA DE REMANEJAMENTO DE DESPESA	0	0
EMENDA DE CANCELAMENTO DE DESPESA	0	0
EMENDA AO TEXTO DA LEI	1	
EMENDA À RECEITA (reestimativa)	0	0
EMENDA DE RENÚNCIA DE RECEITA	0	0
TOTAL	11	

AUTOR DA EMENDA	TIPO AUTOR
7112 - Bancada do Mato Grosso	Bancada Estadual
Assinatura: _____	Credenciado: _____

PROJETO DE LEI ORÇAMENTÁRIA PARA 2025 PL nº 26/2024-CN

ATA DA REUNIÃO DA BANCADA DE MATO GROSSO, REALIZADA EM 04 DE DEZEMBRO DE 2024

Aos 04 dias do mês de dezembro do ano de dois mil e vinte e quatro, às 09 horas e trinta minutos, reuniu-se a Bancada de Congressistas de Mato Grosso, sob a coordenação do(a) Deputado(a) Coronel Fernanda para escolher as emendas que, nos termos dos *artigos 46 a 48, da Resolução nº 01/2006-CN*, serão apresentadas ao Projeto de Lei nº 26/2024-CN – (PLOA para 2025).

Registrou-se o comparecimento dos Deputados(as) Coronel Fernanda, Gisela Simona, Emanuel Pinheiro, Coronel Assis e dos Senadores Wellington Fagundes e Jayme Campos. Em seguida, a Bancada aprovou em comum acordo entre os pares as seguintes emendas abaixo discriminadas:

Nº	UO	AÇÃO	SUBTÍTULO	RP	VALOR
71120 001	36.901 FNS - Saúde	2E90 - Incremento Temporário ao Custeio dos Serviços de Assistência Hospitalar e Ambulatorial para Cumprimento de Metas - ASPS	Cuiabá	7	49.161.75 5,
71120 002	36.901 FNS - Saúde	2E90 - Incremento Temporário ao Custeio dos Serviços de Assistência Hospitalar e Ambulatorial para Projeto na Rota da Saúde	Estado de Mato Grosso	7	48.080.87 7,
71120 003	26.414 IFMT	20RL - Funcionamento das Inst. da Rede Federal de Educação Profissional, Científica e Tecnológica	Estado de Mato Grosso	7	42.080.8 77,
71120 003	26.414 IFMT	20RL - Funcionamento das Inst. da Rede Federal de Educação Profissional, Científica e Tecnológica	Estado de Mato Grosso	2	20.000.0 00,
71120 004	53207 SUDECO	00SX - Apoio a Projetos de Desenvolvimento Sustentável Local Integrado	Várzea Grande	7	49.080.87 7,
20	36.901 FNS	2E90 - Incremento Temporário ao Custeio dos Serviços de Assistência	Estado de	7	125.580.



Para verificar as assinaturas, acesse <https://infopleg-autenticidade-assinatura.camara.leg.br/GD245083901300>
Assinado eletronicamente pelo(a) Deputado(a) Coronel Fernanda e outros.

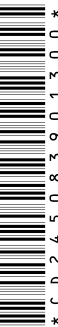

* C D 2 4 5 0 8 3 9 0 1 3 0 0 *

PROJETO DE LEI ORÇAMENTÁRIA PARA 2025 PL nº 26/2024-CN

**ATA DA REUNIÃO DA BANCADA DE MATO GROSSO,
REALIZADA EM 04 DE DEZEMBRO DE 2024**

NOME LEGÍVEL

ASSINATURA

SENADORES

1. _____

2. _____

3. _____

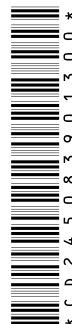

PROJETO DE LEI ORÇAMENTÁRIA PARA 2025 PL nº 26/2024-CN

ATA DA REUNIÃO DA BANCADA DE MATO GROSSO, REALIZADA EM 04 DE DEZEMBRO DE 2024

FORMULÁRIO DE INFORMAÇÕES DA BANCADA ACERCA DA
NECESSIDADE DE REPETIÇÃO DE EMENDAS (VIDE INFORMAÇÕES
ENVIADAS PELO CAE)

FORMULÁRIO DE APOIO ÀS BANCADAS - VERIFICAÇÃO DA NECESSIDADE DE REPETIR EMENDA – PLOA 2025 (PLN 26/2024)

EMENDAS DE BANCADA ESTADUAL - PROGRAMAÇÕES QUE ESPECIFICAM OBRAS/EMPREENHIMENTOS (INVESTIMENTOS)

ANEXO À ATA DE REUNIÃO DA BANCADA ESTADUAL

LEGISLAÇÃO APLICÁVEL: CF/88, art. 166, § 20; LC 210/2024, art. 3º, § 3º; PLDO 2025, arts. 71, 73 e 76, § único, III; Res. nº 01-2006-CN, art. 47, § 2º, III; e IN-CMO 01/2024, art. 5º, § 3º.

Há indicativo da necessidade de repetição da(s) emenda(s) abaixo, relativas a investimentos iniciados em anos anteriores.

Situações passíveis de não repetição:

- (1) Obra não iniciada (PLDO 2025, art. 76, § único, II); (3) Recursos suficientes p/conclusão (PLDO 2025, art. 20, II, IN-CMO Art.5º, §3º,I); (2) Obra já concluída (Const.Federal, art. 166, § 20); (4) Impedimento técnico (CF,art.165,§ 11,II; PLDO 2025,art.71; IN-CMO Art.5º, §3º,II).

BANCADA DO MATO GROSSO - REPETIÇÃO OBRIGATÓRIA, salvo exceções legais.

UO (Cod/Desc)	Funcional	Ação + Subtítulo	A EMENDA FOI REPETIDA: Informar número /valor	A EMENDA NÃO FOI REPETIDA: Indicar MOTIVO e JUSTIFICAR				
				Obra não iniciad a (1)	Obra já con- cluída (2)	Recur- sos sufici- entes p/ con- clusão (3)	Há impedi- mento Técnico (4)	Justificativa
39252 - DEPARTAMENT O NACIONAL DE INFRA- ESTRUTURA DE TRANSPORTES - DNIT	26.782.3106.219Z.7011	CONSERVAÇÃO E RECUPERAÇÃO DE ATIVOS DE INFRAESTRUTURA DA UNIÃO - EM CÁCERES - NA BR-174/MT				X		Já constam recursos suficientes para a conclusão da obra/etapa útil da obra segundo o cronograma físico-financeiro contratado (Funcional Original = 26.782.3006.219Z.7011)

BANCADA DO MATO GROSSO - REPETIÇÃO JUSTIFICADA se passível enquadramento, com especificação da obra no subtítulo.

UO (Cod/Desc)	Funcional	Ação + Subtítulo	A EMENDA FOI REPETIDA: Informar número /valor	A EMENDA FOI REPETIDA: Indicar MOTIVO e JUSTIFICAR				
								Justificativa
26276 - FUNDAÇÃO UNIVERSIDADE FEDERAL DE MATO GROSSO	12.364.5113.8282....	REESTRUTURAÇÃO E MODERNIZAÇÃO DAS INSTITUIÇÕES FEDERAIS DE ENSINO SUPERIOR - CONCLUSÃO DAS OBRAS DO CAMPUS DE VÁRZEA GRANDE - NO ESTADO DE MATO GROSSO	71120009					Conclusão das Obras de Implementação do Campus de Várzea Grande. Emenda a ser repetida pelo motivo apresentado do Plano de Necessidades para conclusão da primeira fase da Implantação do Campus Universitário de Várzea Grande da UFMT (Funcional Original = 12.364.5013.8282.0051)
26454 - UNIVERSIDADE FEDERAL DE RONDONÓPOLIS	12.364.5113.8282....	REESTRUTURAÇÃO E MODERNIZAÇÃO DAS INSTITUIÇÕES FEDERAIS DE ENSINO SUPERIOR - CONCLUSÃO DO PREDIO ADMINISTRATIVO DA REITORIA - NO ESTADO DE MATO GROSSO	71120010					Construção do Prédio Administrativo da Reitoria UFR A conclusão da obra é fundamental para centralizar as atividades de gestão e governança da Universidade Federal de Rondonópolis (UFR), proporcionando um espaço adequado para abrigar os setores administrativos, incluindo reitoria, pró-reitorias e departamentos estratégicos. Atualmente, essas funções estão dispersas em instalações improvisadas, o que dificulta a integração das equipes, compromete a eficiência dos processos e limita o atendimento às demandas da comunidade acadêmica e externa. (Funcional Original =



REQUERIMENTO Nº DE - CMO

Senhor Presidente,

Requeiro, nos termos do Regimento Comum do Congresso Nacional, a adição de minha assinatura na Ata da Reunião da Bancada de Mato Grosso no Congresso Nacional, registrada no sistema da Câmara dos Deputados sob o número **CD245083901300**, que formaliza junto a Comissão Mista de Planos, Orçamentos Públicos e Fiscalização, a apresentação das emendas ao Projeto de Lei nº 26/2024-CN (PLOA para 2025) aprovada pela Bancada de Mato Grosso.

Sala da Comissão, 05 de dezembro de 2024.

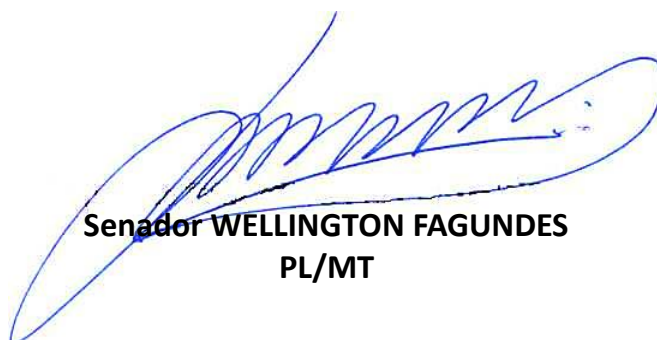

Senador WELLINGTON FAGUNDES
PL/MT

REQUERIMENTO Nº DE - CMO

Senhor Presidente,

Requeiro, nos termos do Regimento Comum do Congresso Nacional, a adição de minha assinatura na Ata da Reunião da Bancada de Mato Grosso no Congresso Nacional, registrada no sistema da Câmara dos Deputados sob o número **CD245083901300**, que formaliza junto a Comissão Mista de Planos, Orçamentos Públicos e Fiscalização, a apresentação das emendas ao Projeto de Lei nº 26/2024-CN (PLOA para 2025) aprovada pela Bancada de Mato Grosso.

Sala da Comissão, 05 de dezembro de 2024.

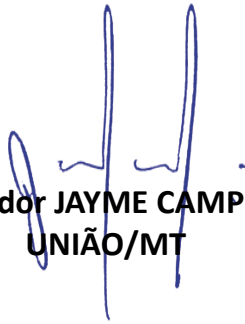

Senador JAYME CAMPOS
UNIÃO/MT