



Recibo de Entrega de Emendas

Chave de Segurança: **098601**

EMENDA DE APROPRIAÇÃO DE DESPESA

NÚMERO	UO	AÇÃO + SUBTÍTULO	LOCALIDADE	ACRÉSCIMO (R\$ 1,00)
71220001	39252	Adequação de Ponte sobre o rio Ibicuí - na BR-472/RS - No Estado do Rio Grande do Sul	Rio Grande do Sul	2.700.000
71220002	39252	Construção de Ponte sobre o Rio Uruguai (Fronteira Brasil/Argentina) - na BR-392/RS - No Estado do Rio Grande do Sul	Rio Grande do Sul	9.173.920
71220003	22101	Fomento ao Setor Agropecuário - Aquisição de equipamentos agrícolas - No Estado do Rio Grande do Sul	Rio Grande do Sul	36.600.000
71220004	36901	Incremento Temporário ao Custeio dos Serviços de Assistência Hospitalar e Ambulatorial para Cumprimento de Metas - No Estado do Rio Grande do Sul	Rio Grande do Sul	91.156.000
71220005	53101	Apoio a Projetos de Desenvolvimento Sustentável Local Integrado - PAVIMENTAÇÃO DO NOVO POLO INDUSTRIAL DE CRUZ ALTA - No Município de Cruz Alta - RS	Cruz Alta	8.350.000
71220006	53101	Apoio a Sistemas de Transporte Público Coletivo Urbano - ESTRADA CAMINHO DO MEIO PORTO ALEGRE VIAMÃO - No Estado do Rio Grande do Sul	Rio Grande do Sul	4.000.000
71220007	99901	Estudos, Projetos e Planejamento de Infraestrutura de Transportes - PONTE NA BR 163 SOBRE O RIO URUGUAI INTERLIGANDO BARRA DO GUARITA RS A ITAPIRANGA SC - No Estado do Rio Grande do Sul	Rio Grande do Sul	5.500.000
71220008	99901	Estudos, Projetos e Planejamento de Infraestrutura de Transportes - PONTE NA BR 470 SOBRE O RIO JACUI INTERLIGANDO SÃO JERONIMO A TRIUNFO - No Estado do Rio Grande do Sul	Rio Grande do Sul	3.200.000
71220009	99901	Estudos, Projetos e Planejamento de Infraestrutura de Transportes - EXTENSÃO DA BR 448 ATÉ PORTÃO - No Estado do Rio Grande do Sul	Rio Grande do Sul	5.800.000
71220010	99901	Estudos, Projetos e Planejamento de Infraestrutura de Transportes - CAMINHOS DA NEVE BOM JESUS-RS ATÉ DIVISA DE SC - No Estado do Rio Grande do Sul	Rio Grande do Sul	2.800.000
71220011	26298	Apoio a Entidades de Ensino Superior Não Federais - UERGS - UNIVERSIDADE ESTADUAL DO RIO GRANDE DO SUL - No Estado do Rio Grande do Sul	Rio Grande do Sul	6.500.000
71220012	53101	Apoio a Projetos de Desenvolvimento Sustentável Local Integrado - PAVIMENTAÇÃO DA RODOVIA RS 211 ENTRE RONDA ALTA E CAMPINAS DO SUL - No Estado do Rio Grande do Sul	Rio Grande do Sul	9.550.000
71220013	36901	Estruturação da Rede de Serviços de Atenção Primária à Saúde - Construção de Posto de Saúde na Vila Mário Quintana, Loteamento Irmãos Maristas - No Município de Porto Alegre - RS	Porto Alegre	2.044.000
71220014	53101	Apoio a Projetos de Desenvolvimento Sustentável Local Integrado - CONSTRUÇÃO DA NOVA PONTE ENTRE OS MUNICÍPIOS TRAMANDAÍ E IMBÉ - No Estado do Rio Grande do Sul	Rio Grande do Sul	7.800.000
71220015	30107	Construção de unidades operacionais e administrativas da PRF - NA REGIÃO METROPOLITANA DE PORTO ALEGRE - No Estado do Rio Grande do Sul	Rio Grande do Sul	4.100.000
71220016	26101	Apoio à Expansão, Reestruturação e Modernização das Instituições da Rede Federal de Educação Profissional, Científica e Tecnológica - EQUIPAMENTOS E MATERIAIS PERMANENTES IFAR, IFSUL, IFRS - No Estado do Rio Grande do Sul	Rio Grande do Sul	8.000.000
71220017	39252	Ação Atípica - Adequação de Trecho Rodoviário - ERECHIM - PASSO FUNDO - na BR- BR 153 - No Estado do Rio Grande do Sul	Rio Grande do Sul	5.600.000

EMENDA DE REMANEJAMENTO DE DESPESA

*Nenhuma emenda encontrada.

EMENDA DE CANCELAMENTO DE DESPESA

*Nenhuma emenda encontrada.

EMENDA AO TEXTO DA LEI

*Nenhuma emenda encontrada.

EMENDA À RECEITA (reestimativa)

*Nenhuma emenda encontrada.

EMENDA DE RENÚNCIA DE RECEITA

*Nenhuma emenda encontrada.

		QUANTIDADE	Valor (R\$ 1,00)
TOTAIS	EMENDA DE APROPRIAÇÃO DE DESPESA	17	212.873.920
	EMENDA DE REMANEJAMENTO DE DESPESA	0	0
	EMENDA DE CANCELAMENTO DE DESPESA	0	0
	EMENDA AO TEXTO DA LEI	0	0
	EMENDA À RECEITA (reestimativa)	0	0
	EMENDA DE RENÚNCIA DE RECEITA	0	0
TOTAL :		17	

AUTOR DA EMENDA

7122 - Bancada do Rio Grande do Sul

TIPO AUTOR

Bancada Estadual

Assinatura: _____

Credenciado: _____

Bancada Gaúcha

PROJETO DE LEI ORÇAMENTÁRIA PARA 2022 - PL nº 19/2021-CN
ATA DA REUNIÃO DA BANCADA DO ESTADO DO RIO GRANDE DO SUL – BANCADA GAÚCHA - REALIZADA EM 09 DE NOVEMBRO DE 2021 PARA
ESCOLHA DAS EMENDAS AO OGU DE 2022

Aos nove dias do mês de novembro do ano de dois mil e vinte e um, às 17 horas, no Plenário 12 do Anexo 2 da Câmara dos Deputados reuniu-se a Bancada de Congressistas do Estado do Rio Grande do Sul – Bancada Gaúcha, sob a coordenação do Deputado Giovani Cherini para escolher as emendas que, nos termos dos *artigos 46 a 48, da Resolução nº 01/2006-CN*, serão apresentadas ao Projeto de Lei nº 19/2021-CN – (PLOA para 2022).

Registrou-se o comparecimento dos Deputados e dos Senadores que assinam a presente ata.

Em seguida, a Bancada aprovou as seguintes emendas abaixo discriminadas:

Emendas de Apropriação (RP7): 7X96 - CONSTRUÇÃO DE PONTE SOBRE O RIO URUGUAI (FRONTEIRA BRASIL/ARGENTINA) - NA BR-392/RS, NO VALOR DE R\$9.173.920,00; 7X18 - ADEQUAÇÃO DE PONTE SOBRE O RIO IBICUI - NA BR-472/RS, NO VALOR DE R\$2.700.000,00; FOMENTO AO SETOR AGROPECUÁRIO - AQUISIÇÃO DE EQUIPAMENTOS AGRÍCOLAS - NO ESTADO DO RIO GRANDE DO SUL, NO VALOR DE R\$36.600.000,00; INCREMENTO TEMPORÁRIO AO CUSTEIO DOS SERVIÇOS DE ASSISTÊNCIA HOSPITALAR E AMBULATORIAL PARA CUMPRIMENTO DE METAS - NO ESTADO DO RIO GRANDE DO SUL, NO VALOR DE R\$91.156.000,00; APOIO A PROJETOS DE DESENVOLVIMENTO SUSTENTÁVEL LOCAL INTEGRADO - CONSTRUÇÃO DA NOVA PONTE ENTRE OS MUNICÍPIOS TRAMANDAÍ E IMBÉ - NO ESTADO DO RIO GRANDE DO SUL, NO VALOR DE R\$7.800.000,00; CONSTRUÇÃO DE UNIDADES OPERACIONAIS E ADMINISTRATIVAS DA PRF - CONSTRUÇÃO DE UNIDADES OPERACIONAIS E ADMINISTRATIVAS DA PRF - NA REGIÃO METROPOLITANA DE PORTO ALEGRE - NO ESTADO DO RIO GRANDE DO SUL, NO VALOR DE R\$4.100.000,00; APOIO A SISTEMAS DE TRANSPORTE PÚBLICO COLETIVO URBANO - ESTRADA CAMINHO DO MEIO PORTO ALEGRE VIAMÃO - NO ESTADO DO RIO GRANDE DO SUL, NO VALOR DE R\$4.000.000,00; APOIO A PROJETOS DE DESENVOLVIMENTO SUSTENTÁVEL LOCAL INTEGRADO - PAVIMENTAÇÃO DA RODOVIA RS 211 ENTRE RONDA ALTA E CAMPINAS DO SUL - NO ESTADO DO RIO GRANDE DO SUL, NO VALOR DE R\$9.550.000,00; ESTUDOS, PROJETOS E PLANEJAMENTO DE INFRAESTRUTURA DE TRANSPORTES - PONTE NA BR 163 SOBRE O RIO URUGUAI INTERLIGANDO BARRA DO GUARITA RS A ITAPIRANGA SC - NO ESTADO DO RIO GRANDE DO SUL, NO VALOR DE R\$5.500.000,00; APOIO A ENTIDADES DE ENSINO SUPERIOR NÃO FEDERAIS - UERGS - UNIVERSIDADE ESTADUAL DO RIO GRANDE DO SUL - NO ESTADO DO RIO GRANDE DO SUL, NO VALOR DE R\$6.500.000,00; ESTRUTURAÇÃO DA REDE DE SERVIÇOS DE ATENÇÃO PRIMÁRIA À SAÚDE - CONSTRUÇÃO DE POSTO DE SAÚDE NA VILA MÁRIO QUINTANA, LOTEAMENTO IRMÃOS MARISTAS - NO MUNICÍPIO DE PORTO ALEGRE – RS, NO VALOR DE R\$2.044.000,00; APOIO À EXPANSÃO, REESTRUTURAÇÃO E MODERNIZAÇÃO DAS INSTITUIÇÕES DA REDE FEDERAL DE EDUCAÇÃO PROFISSIONAL, CIENTÍFICA E TECNOLÓGICA - EQUIPAMENTOS E MATERIAIS PERMANENTES IFAR, IFSUL, IFRS - NO ESTADO DO RIO GRANDE DO SUL, NO VALOR DE R\$8.000.000,00, ESTUDOS, PROJETOS E PLANEJAMENTO DE INFRAESTRUTURA DE TRANSPORTES - EXTENSÃO DA BR 448 ATÉ PORTÃO - NO ESTADO DO RIO GRANDE DO SUL, NO VALOR DE R\$5.800.000,00; AÇÃO ATÍPICA - ADEQUAÇÃO DE TRECHO RODOVIÁRIO - ERECHIM - PASSO FUNDO - NA BR- BR 153 - NO ESTADO DO RIO GRANDE DO SUL, NO VALOR DE R\$600.000,00; ESTUDOS, PROJETOS E PLANEJAMENTO DE INFRAESTRUTURA DE TRANSPORTES - PONTE NA BR 470 SOBRE O RIO JACUI INTERLIGANDO SÃO



Assinado eletronicamente pelo(a) Dep. Giovani Cherini e outros

Para verificar as assinaturas, acesse <https://infoleg-autenticidade-assinatura.camara.leg.br/CD218309758000>



Bancada Gaúcha

PROJETO DE LEI ORÇAMENTÁRIA PARA 2022 - PL nº 19/2021-CN
ATA DA REUNIÃO DA BANCADA DO ESTADO DO RIO GRANDE DO SUL – BANCADA GAÚCHA - REALIZADA EM 09 DE NOVEMBRO DE 2021 PARA
ESCOLHA DAS EMENDAS AO OGU DE 2022

JERONIMO A TRIUNFO - NO ESTADO DO RIO GRANDE DO SUL, NO VALOR DE R\$3.200.000,00; ESTUDOS, PROJETOS E PLANEJAMENTO DE INFRAESTRUTURA DE TRANSPORTES - CAMINHOS DA NEVE BOM JESUS-RS ATÉ DIVISA DE SC - NO ESTADO DO RIO GRANDE DO SUL, NO VALOR DE R\$2.800.000,00; APOIO A PROJETOS DE DESENVOLVIMENTO SUSTENTÁVEL LOCAL INTEGRADO - PAVIMENTAÇÃO DO NOVO POLO INDUSTRIAL DE CRUZ ALTA - NO MUNICÍPIO DE CRUZ ALTA – RS, NO VALOR DE R\$8.350.000,00. Não foram aprovadas emendas de remanejamento. Para atender ao disposto no §2º do art. 47 da Resolução nº 1 de 2006, as ações orçamentárias 7L04, 7X16, 7X78, 1214 e 123U não foram repetidas por constarem recursos para as obras na proposta da Lei Orçamentária Anual, respectivamente, sobre os sequenciais 1967, 2004, 1999, 1932 e 1934 enquanto as ações 7K66, Subtítulo 7051, Proposta Siconv 29446/2021; 7K66 Subtítulo 7052, Proposta Siconv 29508/2021; 7K66 Subtítulo 7021, Proposta Siconv 29310/2021 as respectivas execuções físicas não alcançaram 20 % (vinte por cento) do total da obra. Quanto à Ação 7X77 o trecho mencionado está incluso na ação 7L04. Encontra-se anexo à presente Ata a relação de emendas indicadas pelo CAE como de repetição necessária, bem como a decisão da bancada quanto às mesmas. Nada mais havendo a tratar, assinam a presente Ata, os Deputados e Senadores que compõem a Bancada.



Deputado GIOVANI CHERINI (PL-RS)
Coordenador da Bancada Gaúcha



Assinado eletronicamente pelo(a) Dep. Giovanni Cherini e outros
Para verificar as assinaturas, acesse <https://infoleg-autenticidade-assinatura.camara.leg.br/CD218309758000>

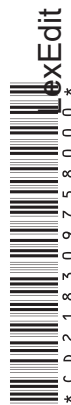

Bancada Gaúcha

PROJETO DE LEI ORÇAMENTÁRIA PARA 2022 - PL nº 19/2021-CN
ATA DA REUNIÃO DA BANCADA DO ESTADO DO RIO GRANDE DO SUL – BANCADA GAÚCHA - REALIZADA EM 09 DE NOVEMBRO DE 2021 PARA
ESCOLHA DAS EMENDAS AO OGU DE 2022

NOME LEGÍVEL

ASSINATURA

DEPUTADO GIOVANI CHERINI

SENADOR LUIS CARLOS HEINZE

SENADOR LASIER MARTINS

SENADOR PAULO PAIM

DEPUTADO AFONSO HAMM

DEPUTADO AFONSO MOTTA

DEPUTADO ALCEU MOREIRA

DEPUTADO BIBO NUNES

DEPUTADO BOHN GASS

DEPUTADO CARLOS GOMES

DEPUTADO COVATTI FILHO

DEPUTADO DANIEL TRZECIAK

DEPUTADO DANRLEI D. HINTERHOLZ

DEPUTADA FERNANDA MELCHIONNA

DEPUTADO GIOVANI FELTES



Assinado eletronicamente pelo(a) Dep. Giovanni Cherini e outros
Para verificar as assinaturas, acesse <https://infoleg-autenticidade-assinatura.camara.leg.br/CD218309758000>



Bancada Gaúcha

PROJETO DE LEI ORÇAMENTÁRIA PARA 2022 - PL nº 19/2021-CN
ATA DA REUNIÃO DA BANCADA DO ESTADO DO RIO GRANDE DO SUL – BANCADA GAÚCHA - REALIZADA EM 09 DE NOVEMBRO DE 2021 PARA
ESCOLHA DAS EMENDAS AO OGU DE 2022

DEPUTADO HEITOR SCHUCH _____

DEPUTADO HENRIQUE FONTANA _____

DEPUTADO JERÔNIMO GOERGEN _____

DEPUTADA LIZIANE BAYER _____

DEPUTADO LUCAS REDCEKER _____

DEPUTADO MARCEL VAN HATTEM _____

DEPUTADO MARCELO MORAES _____

DEPUTADO MÁRCIO BIOLCHI _____

DEPUTADO MARCON _____

DEPUTADA MARIA DO ROSÁRIO _____

DEPUTADO MARLON SANTOS _____

DEPUTADO MAURÍCIO DZIEDRICKI _____

DEPUTADO NEREU CRISPIM _____

DEPUTADO OSMAR TERRA _____

DEPUTADO ONYX LORENZONI _____



Assinado eletronicamente pelo(a) Dep. Giovani Cherini e outros
Para verificar as assinaturas, acesse <https://infoleg-autenticidade-assinatura.camara.leg.br/CD218309758000>

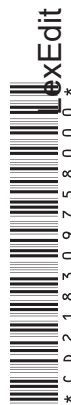

Bancada Gaúcha

PROJETO DE LEI ORÇAMENTÁRIA PARA 2022 - PL nº 19/2021-CN
ATA DA REUNIÃO DA BANCADA DO ESTADO DO RIO GRANDE DO SUL – BANCADA GAÚCHA - REALIZADA EM 09 DE NOVEMBRO DE 2021 PARA
ESCOLHA DAS EMENDAS AO OGU DE 2022

DEPUTADO PAULO PIMENTA _____

DEPUTADO PEDRO WESTPHALEN _____

DEPUTADO POMPEO DE MATTOS _____

DEPUTADO SANDERSON _____



Assinado eletronicamente pelo(a) Dep. Giovani Cherini e outros
Para verificar as assinaturas, acesse <https://infoleg-autenticidade-assinatura.camara.leg.br/CD218309758000>



ANEXO À ATA DA REUNIÃO DA BANCADA ESTADUAL - NECESSIDADE DE REPETIÇÃO DE EMENDAS COM PROGRAMAÇÕES QUE ESPECIFICAM OBRAS/EMPREENHIMENTOS (INVESTIMENTOS)

LEGISLAÇÃO APLICÁVEL:

1. Emendas aprovadas a partir da EC 100/19 - LOA 2020 e LOA 2021: CF, art. 166, § 20 e Res. nº 01-2006-CN, art. 47, § 2º, III.

2. Emendas de exercícios anteriores: Res. nº 01-2006-CN, art. 47, §2º.

Houve indicação do Comitê de Admissibilidade de Emendas - CAE quanto à necessidade de repetição da(s) seguinte(s) emenda(s) relativas a investimentos iniciados em anos anteriores:

BANCADA DO RIO GRANDE DO SUL

EMENDA INDICADA PELO CAE PARA REPETIÇÃO					EMENDA FOI REPETIDA	EMENDA NÃO FOI REPETIDA (MOTIVO) - ASSINALAR		
Emenda (Número/Ano)	Órgão (Cod/Desc)	R P	Ação (Cod/Desc) (Ajustada)	Subtítulo (Cod/Desc)	Indicar nº da emenda apresentada ao PLOA 2022, programação (ação e subtítulo) e valor:	A obra não foi iniciada (não houve início de execução física)	Os recursos (empenhados e/ou constantes do PLOA 2022) são suficientes para a conclusão de uma etapa útil da obra (CF, art. 166, § 20; LDO 2022, art. 21, II), ou a obra já está concluída.	Existe impedimento de ordem técnica devidamente justificado (CF, art. 165, § 11, II; LDO 2022, art. 67) e Justificativa
71220001 - 2018	39000/MINISTÉRIO DOS TRANSPORTES, PORTOS E AVIAÇÃO CIVIL	7	7X77 - ADEQUAÇÃO DE TRECHO RODOVIÁRIO - GUAÍBA - PELOTAS - NA BR-116/RS	0043 - ADEQUAÇÃO DE TRECHO RODOVIÁRIO - GUAÍBA - PELOTAS - NA BR-116/RS - NO ESTADO DO RIO GRANDE DO SUL	EMENDA CUJO TRECHO SE ENCONTRA INCLUSO NA 71220001 2019, UMA VEZ QUE O TRECHO PORTO ALEGRE/PELOTAS PASSA POR GUAÍBA – AÇÃO 7 L04.			
71220001 - 2019	39000/MINISTÉRIO DA INFRAESTRUTURA	7	7L04 - ADEQUAÇÃO DE TRECHO RODOVIÁRIO - PORTO ALEGRE - PELOTAS - NA BR-116/RS	0043 - NO ESTADO DO RIO GRANDE DO SUL			CONSTAM RECUROS NO PLOA 2022 SEQUENCIAL 1967 (Resolução 1/2006 CN Art. 47, §2º)	
71220001 - 2021	39000/MINISTÉRIO DA INFRAESTRUTURA	7	1214 - ADEQUAÇÃO DE TRECHO RODOVIÁRIO - RIO GRANDE - PELOTAS - NA BR-392/RS	0043 - NO ESTADO DO RIO GRANDE DO SUL			CONSTAM RECUROS NO PLOA 2022 SEQUENCIAL 1932 (Resolução 1/2006 CN Art. 47, §2º)	
71220002 - 2019	39000/MINISTÉRIO DA INFRAESTRUTURA	7	123U - ADEQUAÇÃO DE TRECHO RODOVIÁRIO - ENTRONCAMENTO BR-116 (P/GUAÍBA) - ENTRONCAMENTO BR-471 (PÂNTANO GRANDE) - NA BR-290/RS	0043 - NO ESTADO DO RIO GRANDE DO SUL			CONSTAM RECUROS NO PLOA 2022 SEQUENCIAL 1934 (Resolução 1/2006 CN Art. 47, §2º)	
71220003 - 2021	39000/MINISTÉRIO DA INFRAESTRUTURA	7	123U - ADEQUAÇÃO DE TRECHO RODOVIÁRIO - ENTRONCAMENTO BR-116 (P/GUAÍBA) - ENTRONCAMENTO BR-471 (PÂNTANO GRANDE) - NA BR-290/RS	0043 - NO ESTADO DO RIO GRANDE DO SUL	AÇÃO 123U JÁ CITADA NA EMENDA 71220002 2019			
71220004 - 2021	39000/MINISTÉRIO DA INFRAESTRUTURA	7	7L04 - ADEQUAÇÃO DE TRECHO RODOVIÁRIO - PORTO ALEGRE - PELOTAS - NA BR-116/RS	0043 - NO ESTADO DO RIO GRANDE DO SUL	AÇÃO 7L04 JÁ CITADA NA EMENDA 71220001 2019			
71220005 - 2021	53000/MINISTÉRIO DO DESENVOLVIMENTO REGIONAL	7	7K66 - APOIO A PROJETOS DE DESENVOLVIMENTO SUSTENTÁVEL LOCAL INTEGRADO	7051 - APOIO A PROJETOS DE DESENVOLVIMENTO SUSTENTÁVEL LOCAL INTEGRADO - PAVIMENTAÇÃO DA RS 305 ENTRE HORIZONTINA E CRISSUMAL - NO ESTADO DO RIO GRANDE DO SUL		OBRA NÃO INICIADA PROPOSTA SICONV 29446/2021		



Assinado eletronicamente pelo(a) Dep. Giovani Cherini e outros
Para verificar as assinaturas, acesse <https://infoleg-autenticidade-assinatura.camara.leg.br/CD218309758000>

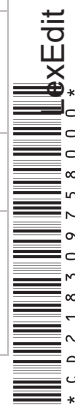

ANEXO À ATA DA REUNIÃO DA BANCADA ESTADUAL - NECESSIDADE DE REPETIÇÃO DE EMENDAS COM PROGRAMAÇÕES QUE ESPECIFICAM OBRAS/EMPREENHIMENTOS (INVESTIMENTOS)

LEGISLAÇÃO APLICÁVEL:

1. Emendas aprovadas a partir da EC 100/19 - LOA 2020 e LOA 2021: CF, art. 166, § 20 e Res. nº 01-2006-CN, art. 47, § 2º, III.
2. Emendas de exercícios anteriores: Res. nº 01-2006-CN, art. 47, §2º.

Houve indicação do Comitê de Admissibilidade de Emendas - CAE quanto à necessidade de repetição da(s) seguinte(s) emenda(s) relativas a investimentos iniciados em anos anteriores:

BANCADA DO RIO GRANDE DO SUL

EMENDA INDICADA PELO CAE PARA REPETIÇÃO					EMENDA FOI REPETIDA	EMENDA NÃO FOI REPETIDA (MOTIVO) - ASSINALAR		
Emenda (Número/Ano)	Órgão (Cod/Desc)	R/P	Ação (Cod/Desc) (Ajustada)	Subtítulo (Cod/Desc)	Indicar nº da emenda apresentada ao PLOA 2022, programação (ação e subtítulo) e valor:	A obra não foi iniciada (não houve início de execução física)	Os recursos (empenhados e/ou constantes do PLOA 2022) são suficientes para a conclusão de uma etapa útil da obra (CF, art. 166, § 20; LDO 2022, art. 21, II), ou a obra já está concluída.	Existe impedimento de ordem técnica devidamente justificado (CF, art. 165, § 11, II; LDO 2022, art. 67) e Justificativa
71220006 - 2021	53000/MINISTÉRIO DO DESENVOLVIMENTO REGIONAL	7	7K66 - APOIO A PROJETOS DE DESENVOLVIMENTO SUSTENTÁVEL LOCAL INTEGRADO	7052 - APOIO A PROJETOS DE DESENVOLVIMENTO SUSTENTÁVEL LOCAL INTEGRADO - RS 427 CAMBARA DO SUL DIVISA SANTA CATARINA ACESSO PARQUE APARADOS DA SERRA - NO ESTADO DO RIO GRANDE DO SUL		OBRA NÃO INICIADA PROPOSTA SICONV 29508/2021		
71220007 - 2021	39000/MINISTÉRIO DA INFRAESTRUTURA	7	7X16 - ADEQUAÇÃO DE TRECHO RODOVIÁRIO - PORTO ALEGRE - NOVO HAMBURGO - NA BR-116/RS	0043 - NO ESTADO DO RIO GRANDE DO SUL			CONSTAM RECUROS NO PLOA 2022 SEQUENCIAL 2004 (Resolução 1/2006 CN Art. 47, §2º)	
71220013 - 2021	54000/MINISTÉRIO DO TURISMO	7	10V0 - APOIO A PROJETOS DE INFRAESTRUTURA TURÍSTICA	7021 - APOIO A PROJETOS DE INFRAESTRUTURA TURÍSTICA - ROTA TURÍSTICA GRAMADO - SANTA MARIA DO HERVAL - NO ESTADO DO RIO GRANDE DO SUL		OBRA NÃO INICIADA PROPOSTA SICONV 29310/2021		
71220016 - 2021	39000/MINISTÉRIO DA INFRAESTRUTURA	7	7X78 - ADEQUAÇÃO DE TRECHO RODOVIÁRIO - SÃO JOSÉ DOS AUSENTES - DIVISA RS/SC - NA BR-285/RS	0043 - NO ESTADO DO RIO GRANDE DO SUL			CONSTAM RECUROS NO PLOA 2022 SEQUENCIAL 1999 (Resolução 1/2006 CN Art. 47, §2º)	

Observação/Justificativa:



Assinado eletronicamente pelo(a) Dep. Giovani Cherini e outros
Para verificar as assinaturas, acesse <https://infoleg-autenticidade-assinatura.camara.leg.br/CD218309758000>

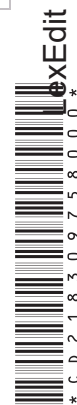

* C D 2 1 8 3 0 9 7 5 8 0 0 0 *



Ata (CN) (Do Sr. Giovanni Cherini)

PROJETO DE LEI
ORÇAMENTÁRIA PARA 2022 - PL nº
19/2021-CN

ATA DA REUNIÃO DA BANCADA DO
ESTADO DO RIO GRANDE DO SUL –
BANCADA GAÚCHA - REALIZADA EM 09
DE NOVEMBRO DE 2021 PARA
ESCOLHA DAS EMENDAS AO OGU DE
2022

Assinaram eletronicamente o documento CD218309758000, nesta ordem:

- 1 Dep. Giovanni Cherini (PL/RS)
- 2 Dep. Liziane Bayer (PSB/RS)
- 3 Dep. Afonso Hamm (PP/RS)
- 4 Dep. Osmar Terra (MDB/RS)
- 5 Dep. Jerônimo Goergen (PP/RS)
- 6 Dep. Maurício Dzedricki (PTB/RS)
- 7 Dep. Pompeo de Mattos (PDT/RS)
- 8 Dep. Sanderson (PSL/RS)
- 9 Dep. Paulo Pimenta (PT/RS)
- 10 Dep. Pedro Westphalen (PP/RS)
- 11 Dep. Maria do Rosário (PT/RS)
- 12 Dep. Giovanni Feltes (MDB/RS)
- 13 Dep. Alceu Moreira (MDB/RS)
- 14 Dep. Henrique Fontana (PT/RS)
- 15 Dep. Daniel Trzeciak (PSDB/RS)
- 16 Dep. Marcon (PT/RS)
- 17 Dep. Afonso Motta (PDT/RS)
- 18 Dep. Covatti Filho (PP/RS)
- 19 Dep. Heitor Schuch (PSB/RS)



- 20 Dep. Nereu Crispim (PSL/RS)
- 21 Dep. Marlon Santos (PDT/RS)
- 22 Dep. Marcelo Moraes (PTB/RS)
- 23 Dep. Bibó Nunes (PSL/RS)
- 24 Dep. Bohn Gass (PT/RS)
- 25 Dep. Carlos Gomes (REPUBLIC/RS)
- 26 Dep. Lucas Redecker (PSDB/RS)
- 27 Dep. Fernanda Melchionna (PSOL/RS)
- 28 Dep. Márcio Biolchi (MDB/RS)
- 29 Dep. Danrlei de Deus Hinterholz (PSD/RS)
- 30 Dep. Onyx Lorenzoni (DEM/RS)



Bancada Gaúcha

PROJETO DE LEI ORÇAMENTÁRIA PARA 2022 - PL nº 19/2021-CN
ATA DA REUNIÃO DA BANCADA DO ESTADO DO RIO GRANDE DO SUL – BANCADA GAÚCHA - REALIZADA EM 09 DE NOVEMBRO DE 2021 PARA
ESCOLHA DAS EMENDAS AO OGU DE 2022

Aos nove dias do mês de novembro do ano de dois mil e vinte e um, às 17 horas, no Plenário 12 do Anexo 2 da Câmara dos Deputados reuniu-se a Bancada de Congressistas do Estado do Rio Grande do Sul – Bancada Gaúcha, sob a coordenação do Deputado Giovani Cherini para escolher as emendas que, nos termos dos *artigos 46 a 48, da Resolução nº 01/2006-CN*, serão apresentadas ao Projeto de Lei nº 19/2021-CN – (PLOA para 2022).

Registrou-se o comparecimento dos Deputados e dos Senadores que assinam a presente ata.

Em seguida, a Bancada aprovou as seguintes emendas abaixo discriminadas:

Emendas de Apropriação (RP7): 7X96 - CONSTRUÇÃO DE PONTE SOBRE O RIO URUGUAI (FRONTEIRA BRASIL/ARGENTINA) - NA BR-392/RS, NO VALOR DE R\$9.173.920,00; 7X18 - ADEQUAÇÃO DE PONTE SOBRE O RIO IBICUÍ - NA BR-472/RS, NO VALOR DE R\$2.700.000,00; FOMENTO AO SETOR AGROPECUÁRIO - AQUISIÇÃO DE EQUIPAMENTOS AGRÍCOLAS - NO ESTADO DO RIO GRANDE DO SUL, NO VALOR DE R\$36.600.000,00; INCREMENTO TEMPORÁRIO AO CUSTEIO DOS SERVIÇOS DE ASSISTÊNCIA HOSPITALAR E AMBULATORIAL PARA CUMPRIMENTO DE METAS - NO ESTADO DO RIO GRANDE DO SUL, NO VALOR DE R\$91.156.000,00; APOIO A PROJETOS DE DESENVOLVIMENTO SUSTENTÁVEL LOCAL INTEGRADO - CONSTRUÇÃO DA NOVA PONTE ENTRE OS MUNICÍPIOS TRAMANDAÍ E IMBÉ - NO ESTADO DO RIO GRANDE DO SUL, NO VALOR DE R\$7.800.000,00; CONSTRUÇÃO DE UNIDADES OPERACIONAIS E ADMINISTRATIVAS DA PRF - CONSTRUÇÃO DE UNIDADES OPERACIONAIS E ADMINISTRATIVAS DA PRF - NA REGIÃO METROPOLITANA DE PORTO ALEGRE - NO ESTADO DO RIO GRANDE DO SUL, NO VALOR DE R\$4.100.000,00; APOIO A SISTEMAS DE TRANSPORTE PÚBLICO COLETIVO URBANO - ESTRADA CAMINHO DO MEIO PORTO ALEGRE VIAMÃO - NO ESTADO DO RIO GRANDE DO SUL, NO VALOR DE R\$4.000.000,00; APOIO A PROJETOS DE DESENVOLVIMENTO SUSTENTÁVEL LOCAL INTEGRADO - PAVIMENTAÇÃO DA RODOVIA RS 211 ENTRE RONDA ALTA E CAMPINAS DO SUL - NO ESTADO DO RIO GRANDE DO SUL, NO VALOR DE R\$9.550.000,00; ESTUDOS, PROJETOS E PLANEJAMENTO DE INFRAESTRUTURA DE TRANSPORTES - PONTE NA BR 163 SOBRE O RIO URUGUAI INTERLIGANDO BARRA DO GUARITA RS A ITAPIRANGA SC - NO ESTADO DO RIO GRANDE DO SUL, NO VALOR DE R\$5.500.000,00; APOIO A ENTIDADES DE ENSINO SUPERIOR NÃO FEDERAIS - UERGS - UNIVERSIDADE ESTADUAL DO RIO GRANDE DO SUL - NO ESTADO DO RIO GRANDE DO SUL, NO VALOR DE R\$6.500.000,00; ESTRUTURAÇÃO DA REDE DE SERVIÇOS DE ATENÇÃO PRIMÁRIA À SAÚDE - CONSTRUÇÃO DE POSTO DE SAÚDE NA VILA MÁRIO QUINTANA, LOTEAMENTO IRMÃOS MARISTAS - NO MUNICÍPIO DE PORTO ALEGRE – RS, NO VALOR DE R\$2.044.000,00; APOIO À EXPANSÃO, REESTRUTURAÇÃO E MODERNIZAÇÃO DAS INSTITUIÇÕES DA REDE FEDERAL DE EDUCAÇÃO PROFISSIONAL, CIENTÍFICA E TECNOLÓGICA - EQUIPAMENTOS E MATERIAIS PERMANENTES IFAR, IFSUL, IFRS - NO ESTADO DO RIO GRANDE DO SUL, NO VALOR DE R\$8.000.000,00, ESTUDOS, PROJETOS E PLANEJAMENTO DE INFRAESTRUTURA DE TRANSPORTES - EXTENSÃO DA BR 448 ATÉ PORTÃO - NO ESTADO DO RIO GRANDE DO SUL, NO VALOR DE R\$5.800.000,00; AÇÃO ATÍPICA - ADEQUAÇÃO DE TRECHO RODOVIÁRIO - ERECHIM - PASSO FUNDO - NA BR- BR 153 - NO ESTADO DO RIO GRANDE DO SUL, NO VALOR DE R\$7.600.000,00; ESTUDOS, PROJETOS E PLANEJAMENTO DE INFRAESTRUTURA DE TRANSPORTES - PONTE NA BR 470 SOBRE O RIO JACUI INTERLIGANDO S



Assinado eletronicamente pelo(a) Dep. Giovani Cherini
Para verificar a assinatura, acesse <https://infoleg-autenticidade-assinatura.camara.leg.br/CD218309758000>



SF/21320.23788-29

Página: 1/7 16/11/2021 10:52:02

aced810270de75bdc2b3cd1008c288326fe8de26f

UxEdit

c b d 2 1 8 3 0 9 7 5 8 0 0 0

Bancada Gaúcha

PROJETO DE LEI ORÇAMENTÁRIA PARA 2022 - PL nº 19/2021-CN
ATA DA REUNIÃO DA BANCADA DO ESTADO DO RIO GRANDE DO SUL – BANCADA GAÚCHA - REALIZADA EM 09 DE NOVEMBRO DE 2021 PARA
ESCOLHA DAS EMENDAS AO OGU DE 2022

JERONIMO A TRIUNFO - NO ESTADO DO RIO GRANDE DO SUL, NO VALOR DE R\$3.200.000,00; ESTUDOS, PROJETOS E PLANEJAMENTO DE INFRAESTRUTURA DE TRANSPORTES - CAMINHOS DA NEVE BOM JESUS-RS ATÉ DIVISA DE SC - NO ESTADO DO RIO GRANDE DO SUL, NO VALOR DE R\$2.800.000,00; APOIO A PROJETOS DE DESENVOLVIMENTO SUSTENTÁVEL LOCAL INTEGRADO - PAVIMENTAÇÃO DO NOVO POLO INDUSTRIAL DE CRUZ ALTA - NO MUNICÍPIO DE CRUZ ALTA – RS, NO VALOR DE R\$8.350.000,00. Não foram aprovadas emendas de remanejamento. Para atender ao disposto no §2º do art. 47 da Resolução nº 1 de 2006, as ações orçamentárias 7L04, 7X16, 7X78, 1214 e 123U não foram repetidas por constarem recursos para as obras na proposta da Lei Orçamentária Anual, respectivamente, sobre os sequenciais 1967, 2004, 1999, 1932 e 1934 enquanto as ações 7K66, Subtítulo 7051, Proposta Siconv 29446/2021; 7K66 Subtítulo 7052, Proposta Siconv 29508/2021; 7K66 Subtítulo 7021, Proposta Siconv 29310/2021 as respectivas execuções físicas não alcançaram 20 % (vinte por cento) do total da obra. Quanto à Ação 7X77 o trecho mencionado está incluso na ação 7L04. Encontra-se anexo à presente Ata a relação de emendas indicadas pelo CAE como de repetição necessária, bem como a decisão da bancada quanto às mesmas. Nada mais havendo a tratar, assinam a presente Ata, os Deputados e Senadores que compõem a Bancada.



Deputado GIOVANI CHERINI (PL-RS)
Coordenador da Bancada Gaúcha



Assinado eletronicamente pelo(a) Dep. Giovanni Cherini
Para verificar a assinatura, acesse <https://infoleg-autenticidade-assinatura.camara.leg.br/CD218309758000>



SF/21320.23788-29

Página: 2/7 16/11/2021 10:52:02

1611202110520226f8de26f

1611202110520226f8de26f
* CD 21 83 09 75 80 00 *

Bancada Gaúcha

PROJETO DE LEI ORÇAMENTÁRIA PARA 2022 - PL nº 19/2021-CN
ATA DA REUNIÃO DA BANCADA DO ESTADO DO RIO GRANDE DO SUL – BANCADA GAÚCHA - REALIZADA EM 09 DE NOVEMBRO DE 2021 PARA
ESCOLHA DAS EMENDAS AO OGU DE 2022

NOME LEGÍVEL

ASSINATURA

DEPUTADO GIOVANI CHERINI

SENADOR LUIS CARLOS HEINZE

SENADOR LASIER MARTINS

SENADOR PAULO PAIM

DEPUTADO AFONSO HAMM

DEPUTADO AFONSO MOTTA

DEPUTADO ALCEU MOREIRA

DEPUTADO BIBO NUNES

DEPUTADO BOHN GASS

DEPUTADO CARLOS GOMES

DEPUTADO COVATTI FILHO

DEPUTADO DANIEL TRZECIAK

DEPUTADO DANRLEI D. HINTERHOLZ

DEPUTADA FERNANDA MELCHIONNA

DEPUTADO GIOVANI FELTES

Assinado eletronicamente pelo(a) Dep. Giovanni Cherini

Para verificar a assinatura, acesse <https://infoleg-autenticidade-assinatura.camara.leg.br/CD218309758000>



SF/21320.23788-29

Página: 3/7 16/11/2021 10:52:02

16d9810270de76bd2b3cd1008c288326fe8de26f

PDF XEdit
* C D 2 1 8 3 0 9 7 5 8 0 0 0 *



Bancada Gaúcha

PROJETO DE LEI ORÇAMENTÁRIA PARA 2022 - PL nº 19/2021-CN
ATA DA REUNIÃO DA BANCADA DO ESTADO DO RIO GRANDE DO SUL – BANCADA GAÚCHA - REALIZADA EM 09 DE NOVEMBRO DE 2021 PARA
ESCOLHA DAS EMENDAS AO OGU DE 2022

DEPUTADO HEITOR SCHUCH _____

DEPUTADO HENRIQUE FONTANA _____

DEPUTADO JERÔNIMO GOERGEN _____

DEPUTADA LIZIANE BAYER _____

DEPUTADO LUCAS REDCEKER _____

DEPUTADO MARCEL VAN HATTEM _____

DEPUTADO MARCELO MORAES _____

DEPUTADO MÁRCIO BIOLCHI _____

DEPUTADO MARCON _____

DEPUTADA MARIA DO ROSÁRIO _____

DEPUTADO MARLON SANTOS _____

DEPUTADO MAURÍCIO DZIEDRICKI _____

DEPUTADO NEREU CRISPIM _____

DEPUTADO OSMAR TERRA _____

DEPUTADO ONYX LORENZONI _____



SF/21320.23788-29

Página: 4/7 16/11/2021 10:52:02

1611120211052021008c288326fe8de26f

1611120211052021008c288326fe8de26f
* CD 218309758000 *
LXEdit



Assinado eletronicamente pelo(a) Dep. Giovanni Cherini
Para verificar a assinatura, acesse <https://infoleg-autenticidade-assinatura.camara.leg.br/CD218309758000>



Bancada Gaúcha

PROJETO DE LEI ORÇAMENTÁRIA PARA 2022 - PL nº 19/2021-CN
ATA DA REUNIÃO DA BANCADA DO ESTADO DO RIO GRANDE DO SUL – BANCADA GAÚCHA - REALIZADA EM 09 DE NOVEMBRO DE 2021 PARA
ESCOLHA DAS EMENDAS AO OGU DE 2022

DEPUTADO PAULO PIMENTA _____

DEPUTADO PEDRO WESTPHALEN _____

DEPUTADO POMPEO DE MATTOS _____

DEPUTADO SANDERSON _____



SF/21320.23788-29

Página: 5/7 16/11/2021 10:52:02

161d2b3cd1008c288326fe8de26f

0270 de 761d2b3cd1008c288326fe8de26f
* C D 2 1 8 3 0 9 7 5 8 0 0 0 *



Assinado eletronicamente pelo(a) Dep. Giovani Cherini
Para verificar a assinatura, acesse <https://infoleg-autenticidade-assinatura.camara.leg.br/CD218309758000>



ANEXO À ATA DA REUNIÃO DA BANCADA ESTADUAL - NECESSIDADE DE REPETIÇÃO DE EMENDAS COM PROGRAMAÇÕES QUE ESPECIFICAM OBRAS/EMPREENHIMENTOS (INVESTIMENTOS)

LEGISLAÇÃO APLICÁVEL:

1. Emendas aprovadas a partir da EC 100/19 - LOA 2020 e LOA 2021: CF, art. 166, § 20 e Res. nº 01-2006-CN, art. 47, § 2º, III.
2. Emendas de exercícios anteriores: Res. nº 01-2006-CN, art. 47, §2º.

Houve indicação do Comitê de Admissibilidade de Emendas - CAE quanto à necessidade de repetição da(s) seguinte(s) emenda(s) relativas a investimentos iniciados em anos anteriores:

BANCADA DO RIO GRANDE DO SUL

EMENDA INDICADA PELO CAE PARA REPETIÇÃO					EMENDA FOI REPETIDA	EMENDA NÃO FOI REPETIDA (MOTIVO) - ASSINALAR		
Emenda (Número/Ano)	Órgão (Cod/Desc)	R/P	Ação (Cod/Desc) (Ajustada)	Subtítulo (Cod/Desc)	Indicar nº da emenda apresentada ao PLOA 2022, programação (ação e subtítulo) e valor:	A obra não foi iniciada (não houve início de execução física)	Os recursos (empenhados e/ou constantes do PLOA 2022) são suficientes para a conclusão de uma etapa útil da obra (CF, art. 166, § 20; LDO 2022, art. 21, II), ou a obra já está concluída.	Existe impedimento de ordem técnica devidamente justificado (CF, art. 165, § 11, II; LDO 2022, art. 67) e Justificativa
71220006 - 2021	53000/MINISTÉRIO DO DESENVOLVIMENTO REGIONAL	7	7K66 - APOIO A PROJETOS DE DESENVOLVIMENTO SUSTENTÁVEL LOCAL INTEGRADO	7052 - APOIO A PROJETOS DE DESENVOLVIMENTO SUSTENTÁVEL LOCAL INTEGRADO - RS 427 CAMBARA DO SUL DIVISA SANTA CATARINA ACESSO PARQUE APARADOS DA SERRA - NO ESTADO DO RIO GRANDE DO SUL		OBRA NÃO INICIADA PROPOSTA SICONV 29508/2021		
71220007 - 2021	39000/MINISTÉRIO DA INFRAESTRUTURA	7	7X16 - ADEQUAÇÃO DE TRECHO RODOVIÁRIO - PORTO ALEGRE - NOVO HAMBURGO - NA BR-116/RS	0043 - NO ESTADO DO RIO GRANDE DO SUL			CONSTAM RECURSOS NO PLOA 2022 SEQUENCIAL 2004 (Resolução 1/2006 CN Art. 47, §2º)	
71220013 - 2021	54000/MINISTÉRIO DO TURISMO	7	10V0 - APOIO A PROJETOS DE INFRAESTRUTURA TURÍSTICA	7021 - APOIO A PROJETOS DE INFRAESTRUTURA TURÍSTICA - ROTA TURÍSTICA GRAMADO - SANTA MARIA DO HERVAL - NO ESTADO DO RIO GRANDE DO SUL		OBRA NÃO INICIADA PROPOSTA SICONV 29310/2021		
71220016 - 2021	39000/MINISTÉRIO DA INFRAESTRUTURA	7	7X78 - ADEQUAÇÃO DE TRECHO RODOVIÁRIO - SÃO JOSÉ DOS AUSENTES - DIVISA RS/SC - NA BR-285/RS	0043 - NO ESTADO DO RIO GRANDE DO SUL			CONSTAM RECURSOS NO PLOA 2022 SEQUENCIAL 1999 (Resolução 1/2006 CN Art. 47, §2º)	

Observação/Justificativa:



Bancada Gaúcha

PROJETO DE LEI ORÇAMENTÁRIA PARA 2022 - PL nº 19/2021-CN
ATA DA REUNIÃO DA BANCADA DO ESTADO DO RIO GRANDE DO SUL – BANCADA GAÚCHA - REALIZADA EM 09 DE NOVEMBRO DE 2021 PARA
ESCOLHA DAS EMENDAS AO OGU DE 2022

Aos nove dias do mês de novembro do ano de dois mil e vinte e um, às 17 horas, no Plenário 12 do Anexo 2 da Câmara dos Deputados reuniu-se a Bancada de Congressistas do Estado do Rio Grande do Sul – Bancada Gaúcha, sob a coordenação do Deputado Giovani Cherini para escolher as emendas que, nos termos dos *artigos 46 a 48, da Resolução nº 01/2006-CN*, serão apresentadas ao Projeto de Lei nº 19/2021-CN – (PLOA para 2022).

Registrou-se o comparecimento dos Deputados e dos Senadores que assinam a presente ata.

Em seguida, a Bancada aprovou as seguintes emendas abaixo discriminadas:

Emendas de Apropriação (RP7): 7X96 - CONSTRUÇÃO DE PONTE SOBRE O RIO URUGUAI (FRONTEIRA BRASIL/ARGENTINA) - NA BR-392/RS, NO VALOR DE R\$9.173.920,00; 7X18 - ADEQUAÇÃO DE PONTE SOBRE O RIO IBICUI - NA BR-472/RS, NO VALOR DE R\$2.700.000,00; FOMENTO AO SETOR AGROPECUÁRIO - AQUISIÇÃO DE EQUIPAMENTOS AGRÍCOLAS - NO ESTADO DO RIO GRANDE DO SUL, NO VALOR DE R\$36.600.000,00; INCREMENTO TEMPORÁRIO AO CUSTEIO DOS SERVIÇOS DE ASSISTÊNCIA HOSPITALAR E AMBULATORIAL PARA CUMPRIMENTO DE METAS - NO ESTADO DO RIO GRANDE DO SUL, NO VALOR DE R\$91.156.000,00; APOIO A PROJETOS DE DESENVOLVIMENTO SUSTENTÁVEL LOCAL INTEGRADO - CONSTRUÇÃO DA NOVA PONTE ENTRE OS MUNICÍPIOS TRAMANDAÍ E IMBÉ - NO ESTADO DO RIO GRANDE DO SUL, NO VALOR DE R\$7.800.000,00; CONSTRUÇÃO DE UNIDADES OPERACIONAIS E ADMINISTRATIVAS DA PRF - CONSTRUÇÃO DE UNIDADES OPERACIONAIS E ADMINISTRATIVAS DA PRF - NA REGIÃO METROPOLITANA DE PORTO ALEGRE - NO ESTADO DO RIO GRANDE DO SUL, NO VALOR DE R\$4.100.000,00; APOIO A SISTEMAS DE TRANSPORTE PÚBLICO COLETIVO URBANO - ESTRADA CAMINHO DO MEIO PORTO ALEGRE VIAMÃO - NO ESTADO DO RIO GRANDE DO SUL, NO VALOR DE R\$4.000.000,00; APOIO A PROJETOS DE DESENVOLVIMENTO SUSTENTÁVEL LOCAL INTEGRADO - PAVIMENTAÇÃO DA RODOVIA RS 211 ENTRE RONDA ALTA E CAMPINAS DO SUL - NO ESTADO DO RIO GRANDE DO SUL, NO VALOR DE R\$9.550.000,00; ESTUDOS, PROJETOS E PLANEJAMENTO DE INFRAESTRUTURA DE TRANSPORTES - PONTE NA BR 163 SOBRE O RIO URUGUAI INTERLIGANDO BARRA DO GUARITA RS A ITAPIRANGA SC - NO ESTADO DO RIO GRANDE DO SUL, NO VALOR DE R\$5.500.000,00; APOIO A ENTIDADES DE ENSINO SUPERIOR NÃO FEDERAIS - UERGS - UNIVERSIDADE ESTADUAL DO RIO GRANDE DO SUL - NO ESTADO DO RIO GRANDE DO SUL, NO VALOR DE R\$6.500.000,00; ESTRUTURAÇÃO DA REDE DE SERVIÇOS DE ATENÇÃO PRIMÁRIA À SAÚDE - CONSTRUÇÃO DE POSTO DE SAÚDE NA VILA MÁRIO QUINTANA, LOTEAMENTO IRMÃOS MARISTAS - NO MUNICÍPIO DE PORTO ALEGRE – RS, NO VALOR DE R\$2.044.000,00; APOIO À EXPANSÃO, REESTRUTURAÇÃO E MODERNIZAÇÃO DAS INSTITUIÇÕES DA REDE FEDERAL DE EDUCAÇÃO PROFISSIONAL, CIENTÍFICA E TECNOLÓGICA - EQUIPAMENTOS E MATERIAIS PERMANENTES IFAR, IFSUL, IFRS - NO ESTADO DO RIO GRANDE DO SUL, NO VALOR DE R\$8.000.000,00, ESTUDOS, PROJETOS E PLANEJAMENTO DE INFRAESTRUTURA DE TRANSPORTES - EXTENSÃO DA BR 448 ATÉ PORTÃO - NO ESTADO DO RIO GRANDE DO SUL, NO VALOR DE R\$5.800.000,00; AÇÃO ATÍPICA - ADEQUAÇÃO DE TRECHO RODOVIÁRIO - ERECHIM - PASSO FUNDO - NA BR- BR 153 - NO ESTADO DO RIO GRANDE DO SUL, NO VALOR DE R\$7.600.000,00; ESTUDOS, PROJETOS E PLANEJAMENTO DE INFRAESTRUTURA DE TRANSPORTES - PONTE NA BR 470 SOBRE O RIO JACUI INTERLIGANDO SÃO



Assinado eletronicamente pelo(a) Dep. Giovani Cherini

Para verificar a assinatura, acesse <https://infoleg-autenticidade-assinatura.camara.leg.br/CD218309758000>



Bancada Gaúcha

PROJETO DE LEI ORÇAMENTÁRIA PARA 2022 - PL nº 19/2021-CN
ATA DA REUNIÃO DA BANCADA DO ESTADO DO RIO GRANDE DO SUL – BANCADA GAÚCHA - REALIZADA EM 09 DE NOVEMBRO DE 2021 PARA
ESCOLHA DAS EMENDAS AO OGU DE 2022

JERONIMO A TRIUNFO - NO ESTADO DO RIO GRANDE DO SUL, NO VALOR DE R\$3.200.000,00; ESTUDOS, PROJETOS E PLANEJAMENTO DE INFRAESTRUTURA DE TRANSPORTES - CAMINHOS DA NEVE BOM JESUS-RS ATÉ DIVISA DE SC - NO ESTADO DO RIO GRANDE DO SUL, NO VALOR DE R\$2.800.000,00; APOIO A PROJETOS DE DESENVOLVIMENTO SUSTENTÁVEL LOCAL INTEGRADO - PAVIMENTAÇÃO DO NOVO POLO INDUSTRIAL DE CRUZ ALTA - NO MUNICÍPIO DE CRUZ ALTA – RS, NO VALOR DE R\$8.350.000,00. Não foram aprovadas emendas de remanejamento. Para atender ao disposto no §2º do art. 47 da Resolução nº 1 de 2006, as ações orçamentárias 7L04, 7X16, 7X78, 1214 e 123U não foram repetidas por constarem recursos para as obras na proposta da Lei Orçamentária Anual, respectivamente, sobre os sequenciais 1967, 2004, 1999, 1932 e 1934 enquanto as ações 7K66, Subtítulo 7051, Proposta Siconv 29446/2021; 7K66 Subtítulo 7052, Proposta Siconv 29508/2021; 7K66 Subtítulo 7021, Proposta Siconv 29310/2021 as respectivas execuções físicas não alcançaram 20 % (vinte por cento) do total da obra. Quanto à Ação 7X77 o trecho mencionado está incluso na ação 7L04. Encontra-se anexo à presente Ata a relação de emendas indicadas pelo CAE como de repetição necessária, bem como a decisão da bancada quanto às mesmas. Nada mais havendo a tratar, assinam a presente Ata, os Deputados e Senadores que compõem a Bancada.



Deputado GIOVANI CHERINI (PL-RS)
Coordenador da Bancada Gaúcha



Assinado eletronicamente pelo(a) Dep. Giovanni Cherini
Para verificar a assinatura, acesse <https://infoleg-autenticidade-assinatura.camara.leg.br/CD218309758000>



Bancada Gaúcha

PROJETO DE LEI ORÇAMENTÁRIA PARA 2022 - PL nº 19/2021-CN
ATA DA REUNIÃO DA BANCADA DO ESTADO DO RIO GRANDE DO SUL – BANCADA GAÚCHA - REALIZADA EM 09 DE NOVEMBRO DE 2021 PARA
ESCOLHA DAS EMENDAS AO OGU DE 2022

NOME LEGÍVEL

ASSINATURA

DEPUTADO GIOVANI CHERINI

SENADOR LUIS CARLOS HEINZE

SENADOR LASIER MARTINS

SENADOR PAULO PAIM

DEPUTADO AFONSO HAMM

DEPUTADO AFONSO MOTTA

DEPUTADO ALCEU MOREIRA

DEPUTADO BIBO NUNES

DEPUTADO BOHN GASS

DEPUTADO CARLOS GOMES

DEPUTADO COVATTI FILHO

DEPUTADO DANIEL TRZECIAK

DEPUTADO DANRLEI D. HINTERHOLZ

DEPUTADA FERNANDA MELCHIONNA

DEPUTADO GIOVANI FELTES

J. Martins



Assinado eletronicamente pelo(a) Dep. Giovanni Cherini

Para verificar a assinatura, acesse <https://infoleg-autenticidade-assinatura.camara.leg.br/CD218309758000>



Bancada Gaúcha

PROJETO DE LEI ORÇAMENTÁRIA PARA 2022 - PL nº 19/2021-CN
ATA DA REUNIÃO DA BANCADA DO ESTADO DO RIO GRANDE DO SUL – BANCADA GAÚCHA - REALIZADA EM 09 DE NOVEMBRO DE 2021 PARA
ESCOLHA DAS EMENDAS AO OGU DE 2022

DEPUTADO HEITOR SCHUCH _____

DEPUTADO HENRIQUE FONTANA _____

DEPUTADO JERÔNIMO GOERGEN _____

DEPUTADA LIZIANE BAYER _____

DEPUTADO LUCAS REDCEKER _____

DEPUTADO MARCEL VAN HATTEM _____

DEPUTADO MARCELO MORAES _____

DEPUTADO MÁRCIO BIOLCHI _____

DEPUTADO MARCON _____

DEPUTADA MARIA DO ROSÁRIO _____

DEPUTADO MARLON SANTOS _____

DEPUTADO MAURÍCIO DZIEDRICKI _____

DEPUTADO NEREU CRISPIM _____

DEPUTADO OSMAR TERRA _____

DEPUTADO ONYX LORENZONI _____



Assinado eletronicamente pelo(a) Dep. Giovanni Cherini
Para verificar a assinatura, acesse <https://infoleg-autenticidade-assinatura.camara.leg.br/CD218309758000>



Bancada Gaúcha

PROJETO DE LEI ORÇAMENTÁRIA PARA 2022 - PL nº 19/2021-CN
ATA DA REUNIÃO DA BANCADA DO ESTADO DO RIO GRANDE DO SUL – BANCADA GAÚCHA - REALIZADA EM 09 DE NOVEMBRO DE 2021 PARA
ESCOLHA DAS EMENDAS AO OGU DE 2022

DEPUTADO PAULO PIMENTA _____

DEPUTADO PEDRO WESTPHALEN _____

DEPUTADO POMPEO DE MATTOS _____

DEPUTADO SANDERSON _____



Assinado eletronicamente pelo(a) Dep. Giovanni Cherini
Para verificar a assinatura, acesse <https://infoleg-autenticidade-assinatura.camara.leg.br/CD218309758000>



ANEXO À ATA DA REUNIÃO DA BANCADA ESTADUAL - NECESSIDADE DE REPETIÇÃO DE EMENDAS COM PROGRAMAÇÕES QUE ESPECIFICAM OBRAS/EMPREENHIMENTOS (INVESTIMENTOS)

LEGISLAÇÃO APLICÁVEL:

1. Emendas aprovadas a partir da EC 100/19 - LOA 2020 e LOA 2021: CF, art. 166, § 20 e Res. nº 01-2006-CN, art. 47, § 2º, III.

2. Emendas de exercícios anteriores: Res. nº 01-2006-CN, art. 47, §2º.

Houve indicação do Comitê de Admissibilidade de Emendas - CAE quanto à necessidade de repetição da(s) seguinte(s) emenda(s) relativas a investimentos iniciados em anos anteriores:

BANCADA DO RIO GRANDE DO SUL

EMENDA INDICADA PELO CAE PARA REPETIÇÃO					EMENDA FOI REPETIDA	EMENDA NÃO FOI REPETIDA (MOTIVO) - ASSINALAR		
Emenda (Número/Ano)	Órgão (Cod/Desc)	R P	Ação (Cod/Desc) (Ajustada)	Subtítulo (Cod/Desc)	Indicar nº da emenda apresentada ao PLOA 2022, programação (ação e subtítulo) e valor:	A obra não foi iniciada (não houve início de execução física)	Os recursos (empenhados e/ou constantes do PLOA 2022) são suficientes para a conclusão de uma etapa útil da obra (CF, art. 166, § 20; LDO 2022, art. 21, II), ou a obra já está concluída.	Existe impedimento de ordem técnica devidamente justificado (CF, art. 165, § 11, II; LDO 2022, art. 67) e Justificativa
71220001 - 2018	39000/MINISTÉRIO DOS TRANSPORTES, PORTOS E AVIAÇÃO CIVIL	7	7X77 - ADEQUAÇÃO DE TRECHO RODOVIÁRIO - GUAÍBA - PELOTAS - NA BR-116/RS	0043 - ADEQUAÇÃO DE TRECHO RODOVIÁRIO - GUAÍBA - PELOTAS - NA BR-116/RS - NO ESTADO DO RIO GRANDE DO SUL	EMENDA CUJO TRECHO SE ENCONTRA INCLUSO NA 71220001 2019, UMA VEZ QUE O TRECHO PORTO ALEGRE/PELOTAS PASSA POR GUAÍBA – AÇÃO 7 L04.			
71220001 - 2019	39000/MINISTÉRIO DA INFRAESTRUTURA	7	7L04 - ADEQUAÇÃO DE TRECHO RODOVIÁRIO - PORTO ALEGRE - PELOTAS - NA BR-116/RS	0043 - NO ESTADO DO RIO GRANDE DO SUL			CONSTAM RECUROS NO PLOA 2022 SEQUENCIAL 1967 (Resolução 1/2006 CN Art. 47, §2º)	
71220001 - 2021	39000/MINISTÉRIO DA INFRAESTRUTURA	7	1214 - ADEQUAÇÃO DE TRECHO RODOVIÁRIO - RIO GRANDE - PELOTAS - NA BR-392/RS	0043 - NO ESTADO DO RIO GRANDE DO SUL			CONSTAM RECUROS NO PLOA 2022 SEQUENCIAL 1932 (Resolução 1/2006 CN Art. 47, §2º)	
71220002 - 2019	39000/MINISTÉRIO DA INFRAESTRUTURA	7	123U - ADEQUAÇÃO DE TRECHO RODOVIÁRIO - ENTRONCAMENTO BR-116 (P/GUAÍBA) - ENTRONCAMENTO BR-471 (PÂNTANO GRANDE) - NA BR-290/RS	0043 - NO ESTADO DO RIO GRANDE DO SUL			CONSTAM RECUROS NO PLOA 2022 SEQUENCIAL 1934 (Resolução 1/2006 CN Art. 47, §2º)	
71220003 - 2021	39000/MINISTÉRIO DA INFRAESTRUTURA	7	123U - ADEQUAÇÃO DE TRECHO RODOVIÁRIO - ENTRONCAMENTO BR-116 (P/GUAÍBA) - ENTRONCAMENTO BR-471 (PÂNTANO GRANDE) - NA BR-290/RS	0043 - NO ESTADO DO RIO GRANDE DO SUL	AÇÃO 123U JÁ CITADA NA EMENDA 71220002 2019			
71220004 - 2021	39000/MINISTÉRIO DA INFRAESTRUTURA	7	7L04 - ADEQUAÇÃO DE TRECHO RODOVIÁRIO - PORTO ALEGRE - PELOTAS - NA BR-116/RS	0043 - NO ESTADO DO RIO GRANDE DO SUL	AÇÃO 7L04 JÁ CITADA NA EMENDA 71220001 2019			
71220005 - 2021	53000/MINISTÉRIO DO DESENVOLVIMENTO REGIONAL	7	7K66 - APOIO A PROJETOS DE DESENVOLVIMENTO SUSTENTÁVEL LOCAL INTEGRADO	7051 - APOIO A PROJETOS DE DESENVOLVIMENTO SUSTENTÁVEL LOCAL INTEGRADO - PAVIMENTAÇÃO DA RS 305 ENTRE HORIZONTINA E CRISSIUMAL - NO ESTADO DO RIO GRANDE DO SUL		OBRA NÃO INICIADA PROPOSTA SICONV 29446/2021		



Assinado eletronicamente pelo(a) Dep. Giovanni Cherini
Para verificar a assinatura, acesse <https://infoleg-autenticidade-assinatura.camara.leg.br/CD218309758000>

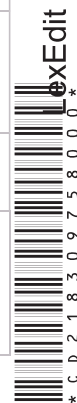

ANEXO À ATA DA REUNIÃO DA BANCADA ESTADUAL - NECESSIDADE DE REPETIÇÃO DE EMENDAS COM PROGRAMAÇÕES QUE ESPECIFICAM OBRAS/EMPREENHIMENTOS (INVESTIMENTOS)

LEGISLAÇÃO APLICÁVEL:

1. Emendas aprovadas a partir da EC 100/19 - LOA 2020 e LOA 2021: CF, art. 166, § 20 e Res. nº 01-2006-CN, art. 47, § 2º, III.

2. Emendas de exercícios anteriores: Res. nº 01-2006-CN, art. 47, §2º.

Houve indicação do Comitê de Admissibilidade de Emendas - CAE quanto à necessidade de repetição da(s) seguinte(s) emenda(s) relativas a investimentos iniciados em anos anteriores:

BANCADA DO RIO GRANDE DO SUL

EMENDA INDICADA PELO CAE PARA REPETIÇÃO					EMENDA FOI REPETIDA	EMENDA NÃO FOI REPETIDA (MOTIVO) - ASSINALAR		
Emenda (Número/Ano)	Órgão (Cod/Desc)	R/P	Ação (Cod/Desc) (Ajustada)	Subtítulo (Cod/Desc)	Indicar nº da emenda apresentada ao PLOA 2022, programação (ação e subtítulo) e valor:	A obra não foi iniciada (não houve início de execução física)	Os recursos (empenhados e/ou constantes do PLOA 2022) são suficientes para a conclusão de uma etapa útil da obra (CF, art. 166, § 20; LDO 2022, art.21, II), ou a obra já está concluída.	Existe impedimento de ordem técnica devidamente justificado (CF, art. 165, § 11, II; LDO 2022, art. 67) e Justificativa
71220006 - 2021	53000/MINISTÉRIO DO DESENVOLVIMENTO REGIONAL	7	7K66 - APOIO A PROJETOS DE DESENVOLVIMENTO SUSTENTÁVEL LOCAL INTEGRADO	7052 - APOIO A PROJETOS DE DESENVOLVIMENTO SUSTENTÁVEL LOCAL INTEGRADO - RS 427 CAMBARA DO SUL DIVISA SANTA CATARINA ACESSO PARQUE APARADOS DA SERRA - NO ESTADO DO RIO GRANDE DO SUL		OBRA NÃO INICIADA PROPOSTA SICONV 29508/2021		
71220007 - 2021	39000/MINISTÉRIO DA INFRAESTRUTURA	7	7X16 - ADEQUAÇÃO DE TRECHO RODOVIÁRIO - PORTO ALEGRE - NOVO HAMBURGO - NA BR-116/RS	0043 - NO ESTADO DO RIO GRANDE DO SUL			CONSTAM RECUROS NO PLOA 2022 SEQUENCIAL 2004 (Resolução 1/2006 CN Art. 47, §2º)	
71220013 - 2021	54000/MINISTÉRIO DO TURISMO	7	10V0 - APOIO A PROJETOS DE INFRAESTRUTURA TURÍSTICA	7021 - APOIO A PROJETOS DE INFRAESTRUTURA TURÍSTICA - ROTA TURÍSTICA GRAMADO - SANTA MARIA DO HERVAL - NO ESTADO DO RIO GRANDE DO SUL		OBRA NÃO INICIADA PROPOSTA SICONV 29310/2021		
71220016 - 2021	39000/MINISTÉRIO DA INFRAESTRUTURA	7	7X78 - ADEQUAÇÃO DE TRECHO RODOVIÁRIO - SÃO JOSÉ DOS AUSENTES - DIVISA RS/SC - NA BR-285/RS	0043 - NO ESTADO DO RIO GRANDE DO SUL			CONSTAM RECUROS NO PLOA 2022 SEQUENCIAL 1999 (Resolução 1/2006 CN Art. 47, §2º)	

Observação/Justificativa:



Assinado eletronicamente pelo(a) Dep. Giovanni Cherini
Para verificar a assinatura, acesse <https://inforeg-autenticidade-assinatura.camara.leg.br/CD218309758000>



* CD 218309758000 *

Bancada Gaúcha

PROJETO DE LEI ORÇAMENTÁRIA PARA 2022 - PL nº 19/2021-CN
ATA DA REUNIÃO DA BANCADA DO ESTADO DO RIO GRANDE DO SUL - BANCADA GAÚCHA -
REALIZADA EM 09 DE NOVEMBRO DE 2021 PARA ESCOLHA DAS EMENDAS AO OGU DE 2022

Aos nove dias do mês de novembro do ano de dois mil e vinte e um, às 17 horas, no Plenário 12 do Anexo 2 da Câmara dos Deputados reuniu-se a Bancada de Congressistas do Estado do Rio Grande do Sul – Bancada Gaúcha, sob a coordenação do Deputado Giovani Cherini para escolher as emendas que, nos termos dos *artigos 46 a 48, da Resolução nº 01/2006-CN*, serão apresentadas ao Projeto de Lei nº 19/2021-CN – (PLOA para 2022).

Registrou-se o comparecimento dos Deputados e dos Senadores que assinam a presente ata.

Em seguida, a Bancada aprovou as seguintes emendas abaixo discriminadas:

Emendas de Apropriação (RP7): 7X96 - CONSTRUÇÃO DE PONTE SOBRE O RIO URUGUAI (FRONTEIRA BRASIL/ARGENTINA) - NA BR-392/RS, NO VALOR DE R\$9.173.920,00; 7X18 - ADEQUAÇÃO DE PONTE SOBRE O RIO IBICUI - NA BR-472/RS, NO VALOR DE R\$2.700.000,00; FOMENTO AO SETOR AGROPECUÁRIO - AQUISIÇÃO DE EQUIPAMENTOS AGRÍCOLAS - NO ESTADO DO RIO GRANDE DO SUL, NO VALOR DE R\$36.600.000,00; INCREMENTO TEMPORÁRIO AO CUSTEIO DOS SERVIÇOS DE ASSISTÊNCIA HOSPITALAR E AMBULATORIAL PARA CUMPRIMENTO DE METAS - NO ESTADO DO RIO GRANDE DO SUL, NO VALOR DE R\$91.156.000,00; APOIO A PROJETOS DE DESENVOLVIMENTO SUSTENTÁVEL LOCAL INTEGRADO - CONSTRUÇÃO DA NOVA PONTE ENTRE OS MUNICÍPIOS TRAMANDAÍ E IMBÉ - NO ESTADO DO RIO GRANDE DO SUL, NO VALOR DE R\$7.800.000,00; CONSTRUÇÃO DE UNIDADES OPERACIONAIS E ADMINISTRATIVAS DA PRF - CONSTRUÇÃO DE UNIDADES OPERACIONAIS E ADMINISTRATIVAS DA PRF - NA REGIÃO METROPOLITANA DE PORTO ALEGRE - NO ESTADO DO RIO GRANDE DO SUL, NO VALOR DE R\$4.100.000,00; APOIO A SISTEMAS DE TRANSPORTE PÚBLICO COLETIVO URBANO - ESTRADA CAMINHO DO MEIO PORTO ALEGRE VIAMÃO - NO ESTADO DO RIO GRANDE DO SUL, NO VALOR DE R\$4.000.000,00; APOIO A PROJETOS DE DESENVOLVIMENTO SUSTENTÁVEL LOCAL INTEGRADO - PAVIMENTAÇÃO DA RODOVIA RS 211 ENTRE RONDA ALTA E CAMPINAS DO SUL - NO ESTADO DO RIO GRANDE DO SUL, NO VALOR DE R\$9.550.000,00; ESTUDOS, PROJETOS E PLANEJAMENTO DE INFRAESTRUTURA DE TRANSPORTES - PONTE NA BR 163 SOBRE O RIO URUGUAI INTERLIGANDO BARRA DO GUARITA RS A ITAPIRANGA SC - NO ESTADO DO RIO GRANDE DO SUL, NO VALOR DE R\$5.500.000,00; APOIO A ENTIDADES DE ENSINO SUPERIOR NÃO FEDERAIS - UERGS - UNIVERSIDADE ESTADUAL DO RIO GRANDE DO SUL - NO ESTADO DO RIO GRANDE DO SUL, NO VALOR DE R\$6.500.000,00; ESTRUTURAÇÃO DA REDE DE SERVIÇOS DE ATENÇÃO PRIMÁRIA À SAÚDE - CONSTRUÇÃO DE POSTO DE SAÚDE NA VILA MÁRIO QUINTANA, LOTEAMENTO IRMÃOS MARISTAS - NO MUNICÍPIO DE PORTO ALEGRE – RS, NO VALOR DE R\$2.044.000,00; APOIO À EXPANSÃO, REESTRUTURAÇÃO E MODERNIZAÇÃO DAS INSTITUIÇÕES DA REDE FEDERAL DE EDUCAÇÃO PROFISSIONAL, CIENTÍFICA E TECNOLÓGICA - EQUIPAMENTOS E MATERIAIS PERMANENTES IFAR, IFSUL, IFRS - NO ESTADO DO RIO GRANDE DO SUL, NO VALOR DE R\$8.000.000,00, ESTUDOS, PROJETOS E PLANEJAMENTO DE INFRAESTRUTURA DE TRANSPORTES - EXTENSÃO DA BR 448 ATÉ PORTÃO - NO ESTADO DO RIO GRANDE DO SUL, NO VALOR DE R\$5.800.000,00; AÇÃO



SF/21681.96040-94

Página: 17 16/11/2021 10:42:58

907d100f609337473337455b32c7f5d688b141c5



Bancada Gaúcha

PROJETO DE LEI ORÇAMENTÁRIA PARA 2022 - PL nº 19/2021-CN
ATA DA REUNIÃO DA BANCADA DO ESTADO DO RIO GRANDE DO SUL - BANCADA GAÚCHA -
REALIZADA EM 09 DE NOVEMBRO DE 2021 PARA ESCOLHA DAS EMENDAS AO OGU DE 2022

ATÍPICA - ADEQUAÇÃO DE TRECHO RODOVIÁRIO - ERECHIM - PASSO FUNDO - NA BR-BR 153 - NO ESTADO DO RIO GRANDE DO SUL, NO VALOR DE R\$5.600.000,00; ESTUDOS, PROJETOS E PLANEJAMENTO DE INFRAESTRUTURA DE TRANSPORTES - PONTE NA BR 470 SOBRE O RIO JACUI INTERLIGANDO SÃO JERONIMO A TRIUNFO - NO ESTADO DO RIO GRANDE DO SUL, NO VALOR DE R\$3.200.000,00; ESTUDOS, PROJETOS E PLANEJAMENTO DE INFRAESTRUTURA DE TRANSPORTES - CAMINHOS DA NEVE BOM JESUS-RS ATÉ DIVISA DE SC - NO ESTADO DO RIO GRANDE DO SUL, NO VALOR DE R\$2.800.000,00; APOIO A PROJETOS DE DESENVOLVIMENTO SUSTENTÁVEL LOCAL INTEGRADO - PAVIMENTAÇÃO DO NOVO POLO INDUSTRIAL DE CRUZ ALTA - NO MUNICÍPIO DE CRUZ ALTA - RS, NO VALOR DE R\$8.350.000,00. Não foram aprovadas emendas de remanejamento. Para atender ao disposto no §2º do art. 47 da Resolução nº 1 de 2006, as ações orçamentárias 7L04, 7X16, 7X78,1214 e 123U não foram repetidas por constarem recursos para as obras na proposta da Lei Orçamentária Anual, respectivamente, sobre os sequenciais 1967, 2004, 1999, 1932 e 1934 enquanto as ações 7K66, Subtítulo 7051, Proposta Siconv 29446/2021; 7K66 Subtítulo 7052, Proposta Siconv 29508/2021; 7K66 Subtítulo 7021, Proposta Siconv 29310/2021 as respectivas execuções físicas não alcançaram 20 % (vinte por cento) do total da obra. Quanto à Ação 7X77 o trecho mencionado está incluso na ação 7L04. Encontra-se anexo à presente Ata a relação de emendas indicadas pelo CAE como de repetição necessária, bem como a decisão da bancada quanto às mesmas. Nada mais havendo a tratar, assinam a presente Ata, os Deputados e Senadores que compõem a Bancada.



Deputado GIOVANI CHERINI (PL-RS)
Coordenador da Bancada Gaúcha



SF/21681.96040-94

Página: 2/7 16/11/2021 10:42:58

907d100f609937473337455b32c7f5d688b141c5



Bancada Gaúcha

PROJETO DE LEI ORÇAMENTÁRIA PARA 2022 - PL nº 19/2021-CN
ATA DA REUNIÃO DA BANCADA DO ESTADO DO RIO GRANDE DO SUL - BANCADA GAÚCHA -
REALIZADA EM 09 DE NOVEMBRO DE 2021 PARA ESCOLHA DAS EMENDAS AO OGU DE 2022

NOME LEGÍVEL

ASSINATURA

DEPUTADO GIOVANI CHERINI _____

SENADOR LUIS CARLOS HEINZE _____

SENADOR LASIER MARTINS _____

SENADOR PAULO PAIM _____

DEPUTADO AFONSO HAMM _____

DEPUTADO AFONSO MOTTA _____

DEPUTADO ALCEU MOREIRA _____

DEPUTADO BIBO NUNES _____

DEPUTADO BOHN GASS _____

DEPUTADO CARLOS GOMES _____

DEPUTADO COVATTI FILHO _____

DEPUTADO DANIEL TRZECIAK _____

DEPUTADO DANRLEI D. HINTERHOLZ _____

DEPUTADA FERNANDA MELCHIONNA _____



SF/21681.96040-94

Página: 37 16/11/2021 10:42:58

907d100f609337473337455b32c7f5d688b141c5



Bancada Gaúcha

PROJETO DE LEI ORÇAMENTÁRIA PARA 2022 - PL nº 19/2021-CN
ATA DA REUNIÃO DA BANCADA DO ESTADO DO RIO GRANDE DO SUL - BANCADA GAÚCHA -
REALIZADA EM 09 DE NOVEMBRO DE 2021 PARA ESCOLHA DAS EMENDAS AO OGU DE 2022

DEPUTADO GIOVANI FELTES _____

DEPUTADO HEITOR SCHUCH _____

DEPUTADO HENRIQUE FONTANA _____

DEPUTADO JERÔNIMO GOERGEN _____

DEPUTADA LIZIANE BAYER _____

DEPUTADO LUCAS REDCEKER _____

DEPUTADO MARCEL VAN HATTEM _____

DEPUTADO MARCELO MORAES _____

DEPUTADO MÁRCIO BIOLCHI _____

DEPUTADO MARCON _____

DEPUTADA MARIA DO ROSÁRIO _____

DEPUTADO MARLON SANTOS _____

DEPUTADO MAURÍCIO DZIEDRICKI _____

DEPUTADO NEREU CRISPIM _____



SF/21681.96040-94

Página: 47 16/11/2021 10:42:58

907d100f609337473337455b32c7f5d688b141c5



Bancada Gaúcha

PROJETO DE LEI ORÇAMENTÁRIA PARA 2022 - PL nº 19/2021-CN
ATA DA REUNIÃO DA BANCADA DO ESTADO DO RIO GRANDE DO SUL - BANCADA GAÚCHA -
REALIZADA EM 09 DE NOVEMBRO DE 2021 PARA ESCOLHA DAS EMENDAS AO OGU DE 2022

DEPUTADO OSMAR TERRA _____

DEPUTADO ONYX LORENZONI _____

DEPUTADO PAULO PIMENTA _____

DEPUTADO PEDRO WESTPHALEN _____

DEPUTADO POMPEO DE MATTOS _____

DEPUTADO SANDERSON _____



SF/21681.96040-94

Página: 57 16/11/2021 10:42:58

907d100f609337473337455b32c7f5d688b141c5



ANEXO A ATA DA REUNIÃO DA BANCADA ESTADUAL - NECESSIDADE DE REPETIÇÃO DE EMENDAS COM PROGRAMAÇÕES QUE ESPECIFICAM OBRAS/EMPREENDEIMENTOS (INVESTIMENTOS)

LEGISLAÇÃO APLICÁVEL:

1. Emendas aprovadas a partir da EC 100/19 - LOA 2020 e LOA 2021: CF, art. 166, § 20 e Res. nº 01-2006-CN, art. 47, § 2º, III.
2. Emendas de exercícios anteriores: Res. nº 01-2006-CN, art. 47, §2º.

Houve indicação do Comitê de Admissibilidade de Emendas - CAE quanto à necessidade de repetição da(s) seguinte(s) emenda(s) relativas a investimentos iniciados em anos anteriores:

BANCADA DO RIO GRANDE DO SUL

EMENDA INDICADA PELO CAE PARA REPETIÇÃO					EMENDA FOI REPETIDA	EMENDA NÃO FOI REPETIDA (MOTIVO) - ASSINALAR		
Emenda (Número/Ano)	Órgão (Cod/Desc)	R P	Ação (Cod/Desc) (Ajustada)	Subtítulo (Cod/Desc)	Indicar nº da emenda apresentada ao PLOA 2022, programação (ação e subtítulo) e valor:	A obra não foi iniciada (não houve início de execução física)	Os recursos (empenhados e/ou constantes do PLOA 2022) são suficientes para a conclusão de uma etapa útil da obra (CF, art. 166, § 20; LDO 2022, art. 21, II), ou a obra já está concluída.	Existe impedimento de ordem técnica devidamente justificado (CF, art. 165, § 11, II; LDO 2022, art. 67) e Justificativa
71220001 - 2018	39000/MINISTÉRIO DOS TRANSPORTES, PORTOS E AVIAÇÃO CIVIL	7	7X77 - ADEQUAÇÃO DE TRECHO RODOVIÁRIO - GUAÍBA - PELOTAS - NA BR-116/RS	0043 - ADEQUAÇÃO DE TRECHO RODOVIÁRIO - GUAÍBA - PELOTAS - NA BR-116/RS - NO ESTADO DO RIO GRANDE DO SUL	EMENDA CUJO TRECHO SE ENCONTRA INCLUSO NA 71220001 2019, UMA VEZ QUE O TRECHO PORTO ALEGRE/PELOTAS PASSA POR GUAÍBA - AÇÃO 7 L04.			
71220001 - 2019	39000/MINISTÉRIO DA INFRAESTRUTURA	7	7L04 - ADEQUAÇÃO DE TRECHO RODOVIÁRIO - PORTO ALEGRE - PELOTAS - NA BR-116/RS	0043 - NO ESTADO DO RIO GRANDE DO SUL			CONSTAM RECURSOS NO PLOA 2022 SEQUENCIAL 1967 (Resolução 1/2006 CN Art. 47, §2º)	
71220001 - 2021	39000/MINISTÉRIO DA INFRAESTRUTURA	7	1214 - ADEQUAÇÃO DE TRECHO RODOVIÁRIO - RIO GRANDE - PELOTAS - NA BR-392/RS	0043 - NO ESTADO DO RIO GRANDE DO SUL			CONSTAM RECURSOS NO PLOA 2022 SEQUENCIAL 1932 (Resolução 1/2006 CN Art. 47, §2º)	
71220002 - 2019	39000/MINISTÉRIO DA INFRAESTRUTURA	7	123U - ADEQUAÇÃO DE TRECHO RODOVIÁRIO - ENTRONCAMENTO BR-116 (P/GUAÍBA) - ENTRONCAMENTO BR-471 (PÂNTANO GRANDE) - NA BR-290/RS	0043 - NO ESTADO DO RIO GRANDE DO SUL			CONSTAM RECURSOS NO PLOA 2022 SEQUENCIAL 1934 (Resolução 1/2006 CN Art. 47, §2º)	
71220003 - 2021	39000/MINISTÉRIO DA INFRAESTRUTURA	7	123U - ADEQUAÇÃO DE TRECHO RODOVIÁRIO - ENTRONCAMENTO BR-116 (P/GUAÍBA) - ENTRONCAMENTO BR-471 (PÂNTANO GRANDE) - NA BR-290/RS	0043 - NO ESTADO DO RIO GRANDE DO SUL	AÇÃO 123U JÁ CITADA NA EMENDA 71220002 2019			
71220004 - 2021	39000/MINISTÉRIO DA INFRAESTRUTURA	7	7L04 - ADEQUAÇÃO DE TRECHO RODOVIÁRIO - PORTO ALEGRE - PELOTAS - NA BR-116/RS	0043 - NO ESTADO DO RIO GRANDE DO SUL	AÇÃO 7L04 JÁ CITADA NA EMENDA 71220001 2019			
71220005 - 2021	53000/MINISTÉRIO DO DESENVOLVIMENTO REGIONAL	7	7K66 - APOIO A PROJETOS DE DESENVOLVIMENTO SUSTENTÁVEL LOCAL INTEGRADO	7051 - APOIO A PROJETOS DE DESENVOLVIMENTO SUSTENTÁVEL LOCAL INTEGRADO - PAVIMENTAÇÃO DA RS 305 ENTRE HORIZONTINA E CRISSUMAL - NO ESTADO DO RIO GRANDE DO SUL		OBRA NÃO INICIADA PROPOSTA SICONV 29446/2021		



ANEXO A ATA DA REUNIÃO DA BANCADA ESTADUAL - NECESSIDADE DE REPETIÇÃO DE EMENDAS COM PROGRAMAÇÕES QUE ESPECIFICAM OBRAS/EMPREENDEIMENTOS (INVESTIMENTOS)

LEGISLAÇÃO APLICÁVEL:

1. Emendas aprovadas a partir da EC 100/19 - LOA 2020 e LOA 2021: CF, art. 166, § 20 e Res. nº 01-2006-CN, art. 47, § 2º, III.
2. Emendas de exercícios anteriores: Res. nº 01-2006-CN, art. 47, §2º.

Houve indicação do Comitê de Admissibilidade de Emendas - CAE quanto à necessidade de repetição da(s) seguinte(s) emenda(s) relativas a investimentos iniciados em anos anteriores:

BANCADA DO RIO GRANDE DO SUL

EMENDA INDICADA PELO CAE PARA REPETIÇÃO					EMENDA FOI REPETIDA	EMENDA NÃO FOI REPETIDA (MOTIVO) - ASSINALAR		
Emenda (Número / Ano)	Órgão (Cod/Desc)	R P	Ação (Cod/Desc) (Ajustada)	Subtítulo (Cod/Desc)	Indicar nº da emenda apresentada ao PLOA 2022, programação (ação e subtítulo) e valor:	A obra não foi iniciada (não houve início de execução física)	Os recursos (empenhados e/ou constantes do PLOA 2022) são suficientes para a conclusão de uma etapa útil da obra (CF, art. 166, § 20; LDO 2022, art. 21, II), ou a obra já está concluída.	Existe impedimento de ordem técnica devidamente justificado (CF, art. 165, § 11, II; LDO 2022, art. 67) e Justificativa
71220006 - 2021	53000/MINISTÉRIO DO DESENVOLVIMENTO REGIONAL	7	7K66 - APOIO A PROJETOS DE DESENVOLVIMENTO SUSTENTÁVEL LOCAL INTEGRADO	7052 - APOIO A PROJETOS DE DESENVOLVIMENTO SUSTENTÁVEL LOCAL INTEGRADO - RS 427 CAMBARA DO SUL DIVISA SANTA CATARINA ACESSO PARQUE APARADOS DA SERRA - NO ESTADO DO RIO GRANDE DO SUL		OBRA NÃO INICIADA PROPOSTA SICONV 29508/2021		
71220007 - 2021	39000/MINISTÉRIO DA INFRAESTRUTURA	7	7X16 - ADEQUAÇÃO DE TRECHO RODOVIÁRIO - PORTO ALEGRE - NOVO HAMBURGO - NA BR-116/RS	0043 - NO ESTADO DO RIO GRANDE DO SUL			CONSTAM RECURSOS NO PLOA 2022 SEQUENCIAL 2004 (Resolução 1/2006 CN Art. 47, §2º)	
71220013 - 2021	54000/MINISTÉRIO DO TURISMO	7	10V0 - APOIO A PROJETOS DE INFRAESTRUTURA TURÍSTICA	7021 - APOIO A PROJETOS DE INFRAESTRUTURA TURÍSTICA - ROTA TURÍSTICA GRAMADO - SANTA MARIA DO HERVAL - NO ESTADO DO RIO GRANDE DO SUL		OBRA NÃO INICIADA PROPOSTA SICONV 29310/2021		
71220016 - 2021	39000/MINISTÉRIO DA INFRAESTRUTURA	7	7X78 - ADEQUAÇÃO DE TRECHO RODOVIÁRIO - SÃO JOSÉ DOS AUSENTES - DIVISA RS/SC - NA BR-285/RS	0043 - NO ESTADO DO RIO GRANDE DO SUL			CONSTAM RECURSOS NO PLOA 2022 SEQUENCIAL 1999 (Resolução 1/2006 CN Art. 47, §2º)	
Observação/Justificativa:								

