



CONGRESSO NACIONAL

COMISSÃO MISTA DE PLANOS,
ORÇAMENTOS PÚBLICOS E FISCALIZAÇÃO

PROPOSTA ORÇAMENTÁRIA PARA 2005

(PROJETO DE LEI Nº 51/2004-CN)

ÁREA TEMÁTICA III

FAZENDA,

DESENVOLVIMENTO E TURISMO

RELATÓRIO APRESENTADO

Presidente: Deputado PAULO BERNARDO (PT/PR)

Relator: Deputado JOSÉ CHAVES (PTB/PE)

16 DEZ 2004

ÍNDICE

I. RELATÓRIO.....	3
1. Introdução.....	3
2. Dívida Pública e a Proposta Orçamentária para 2005.....	5
2.1 Dívida Pública - Enfoque Econômico.....	5
2.2 Dívida Pública - Enfoque Orçamentário.....	8
3. Análise da Proposta Orçamentária da Área Temática III.....	10
3.1 Órgão 25000 - Ministério da Fazenda.....	11
3.2 Órgão 28000 - Ministério do Desenvolvimento, Indústria e Comércio Exterior.....	12
3.3 Órgão 54000 - Ministério do Turismo.....	13
3.4 Órgão 71000 - Encargos Financeiros da União.....	14
3.5 Órgão 73000 - Transferências a Estados, Distrito Federal e Municípios.....	15
3.6 Órgão 74000 - Operações Oficiais de Crédito.....	17
3.7 Órgão 75000 - Refinanciamento da Dívida Pública Mobiliária Federal.....	18
3.8 Orçamento de Investimentos.....	18
4. Emendas.....	19
4.1 Recursos para o atendimento das emendas.....	19
4.2 Critérios de atendimento das emendas.....	20
4.2.1 Emendas individuais.....	20
4.2.2 Emendas coletivas.....	20
5. Atuação da Relatoria.....	21
5.1 Emendas de Relator.....	21
5.2 Recomendações à Relatoria-Geral.....	21
II. VOTO DO RELATOR.....	21

CONGRESSO NACIONAL
COMISSÃO MISTA DE PLANOS, ORÇAMENTOS PÚBLICOS E FISCALIZAÇÃO

RELATÓRIO SETORIAL N.º , DE 2004

Sobre o Projeto de Lei nº 51, de 2004-CN, encaminhado pela Mensagem n.º 151, de 2004-CN (n.º 543/2004, na origem), que “estima a receita e fixa a despesa da União para o exercício financeiro de 2005”, referente às unidades orçamentárias que integram os órgãos Ministério da Fazenda (25000), Ministério do Desenvolvimento, Indústria e Comércio Exterior (28000), Ministério do Turismo (54000), Encargos Financeiros da União (71000), Transferências a Estados, Distrito Federal e Municípios (73000), Operações Oficiais de Crédito (74000) e Refinanciamento da Dívida Pública Mobiliária Federal (75000).

Relator: Deputado JOSÉ CHAVES

I. RELATÓRIO

1. Introdução

Em cumprimento ao disposto no art. 84, inciso XXIII, da Constituição Federal, combinado com o art. 35, § 2º, inciso III, do Ato das Disposições Constitucionais Transitórias, o Presidente da República, por meio da Mensagem n.º 151, de 2004-CN (n.º 543/2004, na origem), submete à apreciação do Congresso Nacional o Projeto de Lei n.º 51, de 2004-CN, que “estima a receita e fixa a despesa da União para o exercício financeiro de 2005”.

Por designação do Presidente da Comissão Mista de Planos, Orçamentos Públicos e Fiscalização, na forma estabelecida pelo art. 9º da Resolução nº 1, de 2001-CN, e de conformidade com os parâmetros estabelecidos pelo Parecer Preliminar, coube-nos examinar, no âmbito da Área Temática III – Fazenda, Desenvolvimento e Turismo, a programação dos seguintes órgãos e respectivas unidades orçamentárias:

? Ministério da Fazenda (Órgão 25000)

Orçamentos Fiscal e da Seguridade Social: Ministério da Fazenda (25101); Banco Central do Brasil – BCB (25201); Comissão de Valores Mobiliários – CVM (25203); Superintendência de Seguros Privados – Susep (25208); Fundo Especial de Desenvolvimento e Aperfeiçoamento das Atividades de Fiscalização – Fundaf (25902); Fundo de Compensação e Variações Salariais – FCVS (25903); Fundo de Estabilidade do Seguro Rural – FESR (25904); Fundo Especial de Treinamento e Desenvolvimento – FTD (25913); Fundo de Garantia à Exportação – FGE (25914).

Orçamento de Investimento: Banco da Amazônia S.A. – BASA (25202); Serviço Federal de Processamento de Dados – SERPRO (25207); Banco do Nordeste do Brasil S.A. – BNB (25210); Casa da Moeda do Brasil (25211); IRB – Brasil Resseguros S.A. (25215); Caixa Econômica Federal – CEF (25220); COBRA – Computadores e Sistemas Brasileiros (25230); Banco do Brasil S.A. – BB (25234); BBTUR Viagens e Turismo Ltda. (25246); Banco do Estado do Ceará – BEC (25257); Banco do Estado do Piauí S.A. – BEP (25266); Banco do Estado de Santa Catarina S.A. – BESC (25271); Empresa Gestora de Ativos – EMGEA (25276).

- ? Ministério do Desenvolvimento, Indústria e Comércio Exterior (Órgão 28000)

Orçamentos Fiscal e da Seguridade Social: Ministério do Desenvolvimento, Indústria e Comércio Exterior – MDIC (28101); Instituto Nacional de Metrologia, Normalização e Qualidade Industrial – Inmetro (28202); Instituto Nacional de Propriedade Industrial – INPI (28203); Superintendência da Zona Franca de Manaus – Suframa (28233); Fundo de Garantia para Promoção da Competitividade – FGPC (28904).

Orçamento de Investimento: Banco Nacional de Desenvolvimento Econômico e Social – BNDES (28234).

- ? Ministério do Turismo (Órgão 54000)

Orçamentos Fiscal e da Seguridade Social: Ministério do Turismo(54101); Embratur – Instituto Brasileiro de Turismo (54201).

- ? Encargos Financeiros da União (Órgão 71000)

Orçamentos Fiscal e da Seguridade Social: Recursos sob Supervisão do Ministério da Fazenda (71101).

- ? Transferências a Estados, Distrito Federal e Municípios (Órgão 73000)

Orçamentos Fiscal e da Seguridade Social: Recursos sob Supervisão do Ministério da Fazenda (73101); Recursos sob Supervisão do Ministério de Minas e Energia (73104); Recursos sob Supervisão do Ministério da Educação (73107); Transferências Constitucionais – Recursos sob Supervisão do Ministério da Fazenda (73108); Recursos sob Supervisão do Ministério do Esporte (73109); Fundo Constitucional do Distrito Federal – FCDF (73901).

- ? Operações Oficiais de Crédito (Órgão 74000)

Orçamentos Fiscal e da Seguridade Social: Recursos sob Supervisão da Secretaria do Tesouro Nacional - Ministério da Fazenda (74101); Recursos sob Supervisão do Ministério da Fazenda (74102); Recursos sob Supervisão da Superintendência de Recursos Privados/SUSEP – Ministério da Fazenda (74201); Recursos sob Supervisão do Ministério da Saúde (74202); Recursos sob Supervisão do Instituto Nacional de Colonização e Reforma Agrária/INCRA – Ministério do Desenvolvimento Agrário (74203); Recursos sob Supervisão do Fundo de Defesa da Economia Cafeeira/Funcafé – MAPA (74901); Recursos sob Supervisão do Fundo de Financiamento ao Estudante do Ensino Superior/FIEES - Ministério da Educação (74902); Recursos sob Supervisão do Fundo Nacional de Desenvolvimento/FND - Ministério do Desenvolvimento, Indústria e Comércio Exterior (74903); Recursos sob Supervisão do Fundo da Marinha Mercante/FMM -

Ministério dos Transportes (74904); Recursos sob Supervisão do Fundo para o Desenvolvimento Tecnológico das Telecomunicações/FUNTEL - Ministério das Comunicações (74905); Recursos sob Supervisão do Fundo de Terras e da Reforma Agrária/Banco da Terra – Min. do Desenvolvimento Agrário (74906); Recursos sob Supervisão do Ministério da Integração Nacional (74907); Recursos sob Supervisão do Fundo Geral de Turismo/FUNGETUR - Ministério do Turismo (74908).

? Refinanciamento da Dívida Pública Mobiliária Federal (Órgão 75000)

Orçamentos Fiscal e da Seguridade Social: Recursos sob Supervisão do Ministério da Fazenda (75101).

Na condução desta relatoria deparamo-nos com temas da maior relevância dentro do debate dos grandes problemas nacionais. Antes de tratar das questões orçamentárias específicas, faremos uma análise sucinta de alguns aspectos econômicos da dívida pública no Brasil e de como isso se reflete no orçamento, até porque consideramos essa abordagem essencial para o entendimento da dinâmica dos números da proposta para 2005.

Porém, como nossa principal preocupação é buscar alternativas e caminhos que conduzam o País à superação das atuais dificuldades, a verdadeira ênfase do nosso trabalho esteve centrada em apontar e, na medida do possível, corrigir as distorções da Proposta Orçamentária para 2005. É esse o sentimento que permeou a análise das emendas apresentadas no âmbito desta área temática, e que nos fez dar especial atenção àquelas ações que julgamos mais efetivas na promoção dos desenvolvimento econômico e social.

2. Dívida Pública e a Proposta Orçamentária para 2005

Na Proposta Orçamentária para 2005, encontramos as seguintes dotações para o serviço da dívida:

Dotações para o serviço da dívida		(R\$ bilhões)
Item	PLOA/2005	Área Temática III
Serviço da Dívida	1.114,3	1.108,2
- Juros e encargos	110,8	108,3
- Amortização	1.003,5	999,9

Fonte: PLOA/2005

Verifica-se que a maior parte das despesas com juros e amortização estão concentradas em unidades orçamentárias da competência desta Área Temática. Desse modo, consideramos pertinente, antes da análise orçamentária específica, tecer alguns comentários sobre a problemática da dívida pública.

2.1 Dívida Pública - Enfoque Econômico

A Dívida Líquida do Setor Público - DLSP alcançou em outubro de 2004 o patamar de R\$ 940,5 bilhões, o que corresponde a 53,7% do Produto Interno Bruto - PIB. Esses são os números publicados pelo Banco Central do Brasil que apresenta em termos líquidos a dívida de todos os entes que compõem a federação: União, Estados,

Municípios e respectivas empresas estatais. No quadro abaixo, apresentamos um histórico da evolução desses valores desde 1995:

DÍVIDA LÍQUIDA DO SETOR PÚBLICO 1994 A OUT/2004
(em R\$ milhões/valores correntes)

Item	dez-94	dez-95	dez-96	dez-97	dez-98	dez-99	dez-00	dez-01	dez-02	dez-03	out-04
Dívida Líquida Total	153.420	208.460	269.193	308.427	385.870	516.579	563.163	660.867	881.108	913.145	945.403
Governo Federal e Bacen	66.093	90.406	128.413	167.742	231.268	316.222	352.967	411.772	560.828	578.748	592.925
Governos Estaduais e Municipais	51.091	72.476	93.338	115.892	130.905	170.786	185.323	229.565	292.978	316.719	346.670
Empresas Estatais	36.236	45.578	47.442	24.793	23.697	29.571	24.873	19.530	27.302	17.678	5.808
Dívida Interna Líquida	108.806	170.328	237.600	269.847	328.693	407.810	451.841	530.022	654.312	726.688	783.624
Governo Federal e Bacen	33.395	66.693	115.736	150.254	192.455	233.058	267.572	308.520	363.238	418.470	449.674
Governos Estaduais e Municipais	49.285	70.211	90.332	111.589	124.757	161.384	174.264	216.528	271.670	297.685	327.372
Empresas Estatais	26.126	33.424	31.532	8.004	11.481	13.369	10.004	4.974	19.404	10.533	6.578
Dívida Externa Líquida	44.613	38.132	31.593	38.580	57.176	108.769	111.322	130.844	226.796	186.457	161.778
Governo Federal e Bacen	32.697	23.713	12.677	17.488	38.812	83.164	85.394	103.252	197.591	160.277	143.250
Governos Estaduais e Municipais	1.806	2.266	3.006	4.303	6.148	9.402	11.059	13.036	21.308	19.034	19.299
Empresas Estatais	10.110	12.153	15.910	16.789	12.216	16.203	14.869	14.556	7.897	7.146	(771)

Fonte: Boletins BACEN e Nota para Imprensa BACEN. Elaboração: COFF-CD.
(1) Cálculo com desvalorização cambial.

Além desses valores absolutos, na avaliação da capacidade de solvência do País, devemos também considerar a evolução da relação entre a dívida líquida e o conjunto das riquezas produzidas ao longo do ano (expresso por meio do PIB):

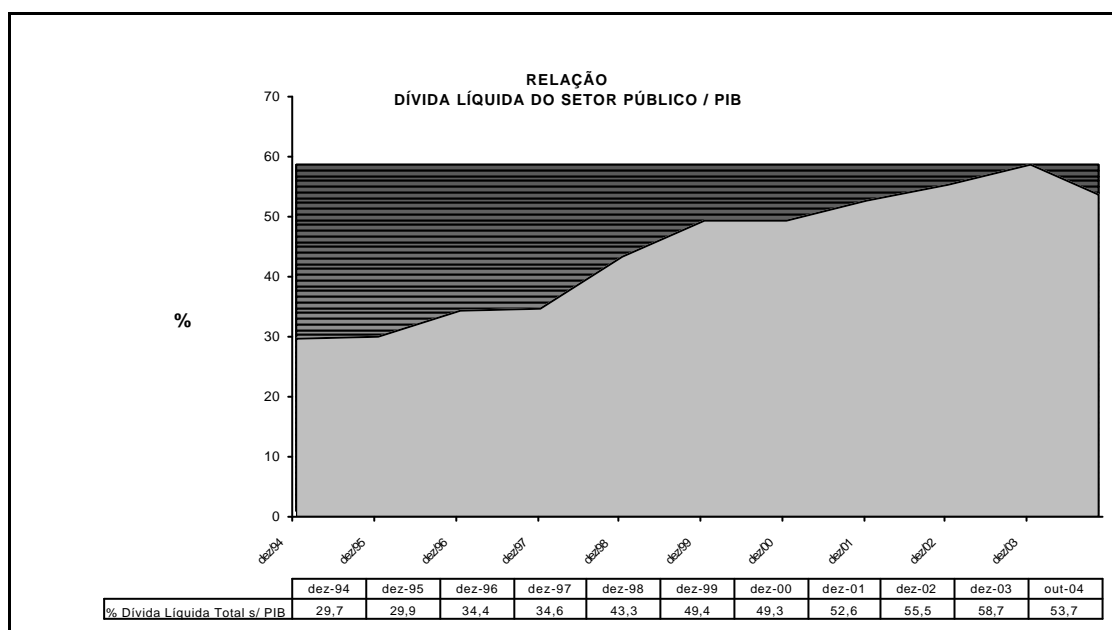

A relação DLSP/PIB evoluiu de maneira preocupante a partir de 1994. Cabe lembrar que em setembro de 2002, no auge da crise de confiança que se abateu sobre o País, essa relação alcançou o patamar de 60,9%. Sobre os motivos que contribuíram para a elevação da dívida líquida do setor público nesse período, podemos destacar: a assunção de passivos contingentes (os chamados esqueletos); a utilização de títulos públicos para refinanciamentos de dívidas, saneamento de setores econômicos específicos e implementação de alguns programas de governo; as altas taxas de juros básicos; e o baixo crescimento econômico.

Cumpra ressaltar que o Governo Federal, desde janeiro de 2003, vem obtendo sucesso na busca de soluções para alguns desses problemas, o que se traduz na melhoria observada nos seguintes indicadores:

Indicadores Econômicos	Janeiro/2003	Novembro/2004
Risco-País	1700 pontos	400 pontos
Taxa Selic	25,50%aa	17,25%aa
DPMFi indexada ao câmbio	37%	11,24%
Dólar Americano	R\$ 3,70	R\$ 2,70

Dentro da dívida do setor público, os valores relevantes para o fim de estimativa orçamentária das despesas com juros e amortização referem-se ao estoque bruto da dívida da União, com destaque para a Dívida Pública Mobiliária Federal Interna–DPMFi, uma vez que esta constitui o instrumento básico de gestão, determinante da evolução da composição, prazos e riscos da dívida de responsabilidade do Governo Central.

No quadro a seguir relacionamos os valores apresentados nas Informações Complementares que acompanham o Projeto de Lei Orçamentária para 2005, e que serviram de base para o cálculo das despesas com o serviço da dívida em cada exercício:

Estoque da Dívida do Governo Central			R\$ bilhões
Discriminação	Dez/2003	Dez/2004	Dez/2005
Dívida Mobiliária Federal Interna – DPMFi	956,7	1.101,7	1.287,9
- em mercado	681,5	798,5	954,7
- na carteira do Bacen	275,2	303,2	333,2
Dívida Pública Federal Externa	229,2	222,0	224,6
- contratual	55,2	44,9	39,2
- mobiliária	174,0	177,1	185,4

Fonte: Informações Complementares PLOA/2005.

Os crescentes estoques da DPMFi refletem a incorporação de “esqueletos”, a cobertura de resultados negativos do Banco Central, as novas emissões para a cobertura de programas específicos e a apropriação de encargos ao principal da dívida. Já o estoque da dívida externa crescerá em função do volume esperado de captações e de financiamentos externos que deverão ser superiores às amortizações do período.

O tamanho da dívida é o ponto de partida para a estimativa de despesas com o juros e amortização a serem incluídas na proposta orçamentária. Porém, tão importantes quanto a dimensão do estoque são a estratégia de administração e a expectativa do mercado, dado que influenciam o prazo de maturação e a composição da dívida, que, por sua vez, definem o volume de despesas em cada ano.

A atual estratégia de administração da dívida pública vem privilegiando a redução da participação de títulos com indexação cambial e elevação do volume de títulos com remuneração prefixada, com os seguintes reflexos sobre a composição da DPMFi:

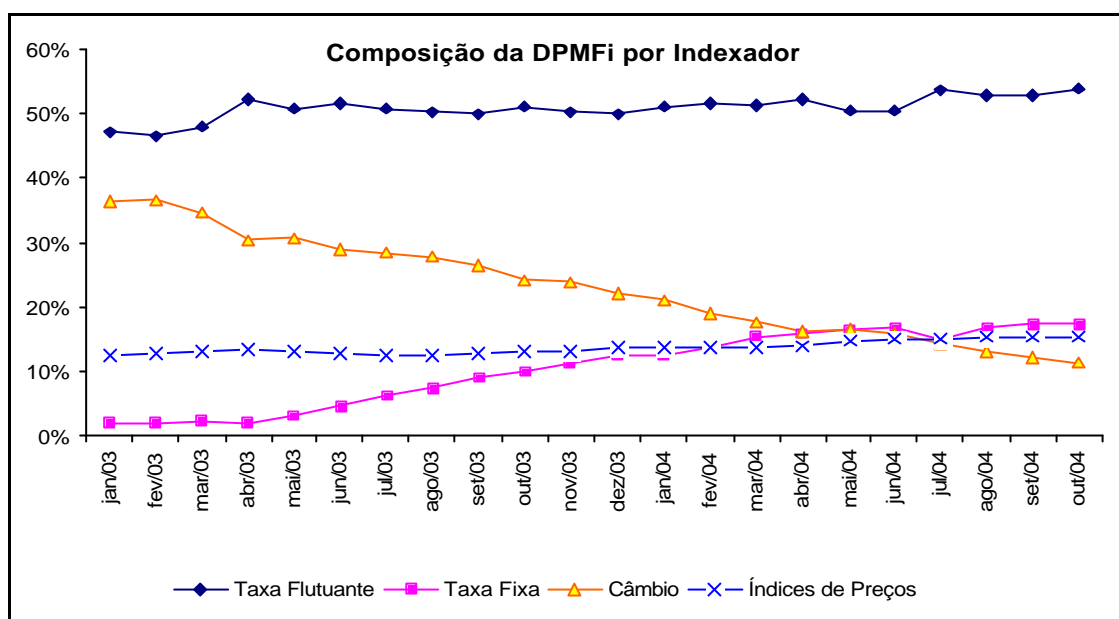

Com essa estratégia, observa-se que, notadamente a partir de janeiro de 2003, a participação dos títulos pós-fixados com taxas flutuantes (basicamente a Taxa Selic) e vinculados a índices de preços mantém-se relativamente estável, enquanto há queda na participação dos títulos com variação cambial e elevação da participação dos títulos prefixados (considerados os melhores instrumentos para a administração da dívida mobiliária).

Essa melhoria na composição, porém, tem um efeito colateral indesejado que é a redução nos prazos de maturação. Justamente pelo fato de os credores assumirem o risco de mudanças na política monetária e/ou cambial, há uma resistência à aquisição de títulos prefixados de longo prazo. Com isso, houve redução no prazo médio da DPMFi entre dezembro de 2003 e outubro de 2004 de 31,34 para 28,5 meses, fazendo com que o percentual vincendo em 12 meses passasse de 35,3 para 45,9%. No orçamento, o reflexo dessa estratégia foi a sensível elevação das dotações para o serviço da dívida, notadamente para o refinanciamento.

Apesar desses dados, as projeções constantes da Mensagem são otimistas e apostam na continuidade da melhoria da composição da Dívida Mobiliária, com gradativa elevação no prazo médio de maturação.

2.2 Dívida Pública - Enfoque Orçamentário

Os desembolsos com o serviço da dívida no orçamento são representados pelos juros (pagos periodicamente ou no vencimento da respectiva operação de crédito) e pela amortização do principal corrigido (pago no vencimento da operação de crédito). Dessa forma, inclui-se em cada lei orçamentária as previsões de desembolsos decorrentes do vencimento (maturação) de parcela da dívida bruta do Governo Central. Note-se que o universo de abrangência restringe-se apenas à dívida pública federal (e não do setor público como um todo) e que o conceito relevante é a dívida bruta (e não a dívida líquida).

No Projeto de Lei Orçamentária para 2005, pode-se identificar essas despesas, selecionando-se os Grupos de Natureza de Despesa 2 (Juros e Encargos da Dívida) e 6 (Amortização da Dívida).

Os juros no orçamento são estimados pela Secretaria do Tesouro Nacional e pela Secretaria de Orçamento Federal, abrangem o Governo Federal (orçamento fiscal e da seguridade social) e são calculados tomando por base o montante da dívida pública de responsabilidade do Tesouro Nacional (em poder do público e em carteira do Banco Central). São os juros reais incidentes sobre o estoque bruto da dívida do Tesouro (mobiliária e contratual), não sendo descontados os juros referentes a títulos em carteira do Banco Central, nem os juros recebidos pelo Tesouro.

O quadro a seguir relaciona as dotações para juros e encargos de 2003 a 2005:

Juros e encargos da dívida no orçamento

Ano	Valor (R\$ bilhão)
2003 (Realizado)	65,7
2004 (Previsto)	117,4
2005 (Proposto)	110,8

Fonte: SIAFI e PLOA/2005

Observa-se que os dados divergem sensivelmente das informações sobre juros constantes da Mensagem Presidencial, que aponta os seguintes valores no Demonstrativo de Resultados Primário e Nominal do Governo Federal.

Juros Nominais (Necessidade de Financiamento)

Ano	Valor (R\$ bilhão)
2003 (Realizado)	100,9
2004 (Reprogramado)	75,1
2005 (Previsto)	80,3

Fonte: Mensagem Presidencial PLOA/2005

Isso ocorre basicamente em função de os juros no orçamento representarem a autorização legal para a realização das despesas efetivas, em regime de caixa, dado o vencimento de parcela da dívida bruta da União no respectivo ano. Diferentemente ocorre com os valores indicados no Demonstrativo dos Resultados Primário e Nominal do Governo Federal, onde se computam os juros nominais líquidos independentemente do seu pagamento. Neste conceito mede-se a contribuição dos juros, em regime de competência, para o resultado fiscal do Governo Central (Tesouro Nacional e Banco Central do Brasil), expresso nas suas necessidades de recursos líquidos para o financiamento do déficit nominal - NFSP. Os juros são líquidos porque consideram também as receitas deste tipo auferidas pelo Governo Central.

No conceito nominal, utilizado no cálculo da NFSP, as crescentes despesas com juros refletem o patamar de juros básicos que remunera os títulos, as variações cambiais e a própria evolução do estoque líquido da dívida.

No que se refere à amortização, a nova composição da dívida e a gradual redução dos prazos de maturação também influenciaram as dotações. Essa

combinação indica um vencimento de maior percentual da dívida em 2005, assim como rolagens sucessivas dentro do mesmo exercício, afetando sensivelmente as previsões de despesas:

Item de Despesa	2003		2004	2005
	Lei	Liquidado	Lei	Projeto de Lei
Amortização	582,3	462,6	925,9	1.003,5
- Refinanciamento	522,1	365,8	860,0	935,3

Como em anos anteriores, na amortização da dívida serão utilizados preponderantemente recursos obtidos por meio da fonte 143–Títulos de Responsabilidade do Tesouro Nacional, indicando o mero refinanciamento da dívida de cerca de R\$ 935,3 bilhões.

Com base, nessas informações iniciais é possível compreender melhor as dotações orçamentárias constantes do projeto de lei orçamentária para 2005, em especial aquelas alocadas aos Encargos Financeiros da União e ao Refinanciamento da Dívida Pública Mobiliária Federal.

3. Análise da Proposta Orçamentária da Área Temática III

As dotações orçamentárias dos orçamentos fiscal e da seguridade social aprovadas (lei+créditos adicionais) para os órgãos que compõem esta área temática no período 2001-2004, assim como a proposta para 2005, estão registradas no quadro abaixo:

Órgão	2001	2002	2003	2004	2005
Ministério da Fazenda	12.182	12.287	10.802	9.548	10.146
Min. Desenvolvimento, Ind. e Comércio Exterior	1.139	1.198	1.383	875	875
Ministério do Turismo ¹	-	-	378	495	334
Encargos Financeiros da União	141.352	112.683	182.651	208.101	181.278
Transferências a Estados, DF e Municípios	48.171	58.134	67.021	73.540	75.565
Operações Oficiais de Crédito	9.517	9.267	15.096	24.763	23.632
Refinanc. da Dívida Pública Mobiliária Federal	529.104	215.828	529.391	845.992	926.954
TOTAL	741.466	409.397	806.722	1.163.315	1.218.784

FONTE: Siafi e Proposta de Lei Orçamentária para 2005

¹ Até 2003, o orçamento do Ministério do Turismo era analisado no âmbito da Área Temática VI – Educação, Cultura, Ciência e Tecnologia e Esporte

As variações observadas nos valores entre o orçamento de 2004 e a proposta para 2005 decorrem, principalmente, do aumento das dotações com o refinanciamento da dívida pública mobiliária federal.

A comparação com base no Grupo de Natureza de Despesa – GND está registrada no quadro abaixo.

Setor III - Despesas por Grupo de Natureza de Despesa

R\$

Grupo de Natureza de Despesa - GND		2004	2005	Diferença	Varição(%)
		Autorizado	Proposto		
1	Pessoal e Encargos Sociais	11.727.836.130,00	12.670.794.277,00	942.958.147,00	8,04%
2	Juros e Encargos da Dívida	114.936.047.297,00	108.304.672.734,00	(6.631.374.563,00)	-5,77%
3	Outras Despesas Correntes	75.005.066.646,00	77.814.932.241,00	2.809.865.595,00	3,75%
4	Investimentos	508.092.903,00	326.328.101,00	(181.764.802,00)	-35,77%
5	Inversões Financeiras	22.827.720.220,00	19.329.150.848,00	(3.498.569.372,00)	-15,33%
6	Amortização da Dívida	937.889.800.236,00	999.875.610.560,00	61.985.810.324,00	6,61%
9	Reserva de Contingência	531.137.964,00	463.072.589,00	(68.065.375,00)	-12,82%
TOTAL		1.163.425.701.396,00	1.218.784.561.350,00	55.358.859.954,00	4,76%

FONTE: 2004 - Siafi (execução até 26/11/2004) e 2005 - PLOA/2005

Os aumentos de dotações mais expressivos foram observados nos grupos de despesa Pessoal e Encargos Sociais (8,04%), Amortização da Dívida (6,61%) e Outras Despesas Correntes (3,75%). A maior redução ocorre no grupo de despesa Investimentos (-35,77%).

Os números apresentados, vistos de forma global, dão uma idéia da complexidade de se analisar um conjunto de unidades orçamentárias com características tão díspares. Cabe ressaltar que nenhuma outra relatoria setorial observa concentração tão expressiva de dotações nos grupos de despesa relacionados aos serviços da dívida, que contrastam com as reduzidas previsões de recursos para investimentos.

Passaremos, a seguir, a analisar cada um dos órgãos e respectivas unidades orçamentárias sob a responsabilidade desta relatoria setorial.

3.1 Órgão 25000 - Ministério da Fazenda

Vinculadas ao Ministério da Fazenda encontramos unidades orçamentárias com caráter predominantemente regulador e fiscalizador, fazendo com que as dotações desse órgão estejam concentradas no pagamento de pessoal e manutenção da máquina. De um total de R\$ 10,1 bilhões em dotações, cerca de 90,8% estão alocados a esses dois grupos de despesas, sendo R\$ 6,8 bilhões para pessoal e R\$ 2,4 bilhões para outras despesas correntes, enquanto para investimentos estão previstos apenas R\$ 163,1 milhões.

Por unidade orçamentária, observamos as seguintes alterações nos valores propostos para 2005, em comparação com as dotações autorizadas para 2004:

Órgão 25000 - Ministério da Fazenda

R\$

Unidade Orçamentária		2004	2005	Diferença	Varição(%)
		Autorizado	Proposto		
25101	Ministério da Fazenda	4.284.097.874,00	4.310.650.455,00	26.552.581,00	0,62%
25201	Bacen	1.260.371.849,00	1.209.746.199,00	(50.625.650,00)	-4,02%
25203	CVM	81.327.474,00	79.430.179,00	(1.897.295,00)	-2,33%
25208	Susep	93.834.086,00	91.776.280,00	(2.057.806,00)	-2,19%
25902	Fundaf	2.993.466.060,00	3.591.451.001,00	597.984.941,00	19,98%
25903	FCVS	537.083.717,00	491.689.452,00	(45.394.265,00)	-8,45%
25904	Fundo Estab. Seguro Rural	49.036.201,00	26.135.372,00	(22.900.829,00)	-46,70%
25913	Fundo Trein. Desenvolv.	22.493.971,00	34.319.306,00	11.825.335,00	52,57%
25914	Fundo Garantia Exportação	226.896.000,00	311.100.000,00	84.204.000,00	37,11%
TOTAL		9.548.607.232,00	10.146.298.244,00	597.691.012,00	6,26%

FONTE: 2004 - Siafi (execução até 26/11/2004) e 2005 - PLOA/2005

A unidade orçamentária Ministério da Fazenda (Administração Direta) está contemplada, no projeto de lei orçamentária, com R\$ 4,3 bilhões. Dentre as ações sob responsabilidade do Ministério, as que apresentam valores mais significativos são: Pagamento de Aposentadorias e Pensões - Servidores Cíveis (R\$ 3,2 bilhões); Administração da Unidade (R\$ 431,6 milhões); Amortização e Encargos de Financiamento da Dívida Contratual Externa (R\$ 214,2 milhões); e Integralização de Cotas da Associação Internacional de Desenvolvimento – AID (R\$ 132,1 milhões).

No Banco Central do Brasil as dotações previstas são de R\$ 1,2 bilhão, sendo R\$ 533,7 milhões destinados a Gestão e Administração do Programa; R\$ 352,4 milhões comprometidos com Pagamento de Aposentadorias e Pensões - Servidores Cíveis; R\$ 104,1 milhões com a Contribuição da União, de suas Autarquias e Fundações para o Custeio do Regime de Previdência dos Servidores Públicos Federais; e R\$ 90,8 milhões para Sistema de Informações Banco Central do Brasil - SISBACEN.

A Comissão de Valores Mobiliários conta, por sua vez, com R\$ 79,4 milhões, dos quais R\$ 37,5 milhões destinados a Gestão e Administração do Programa; R\$ 12,4 milhões reservados a Pagamento de Aposentadorias e Pensões - Servidores Cíveis; R\$ 8,3 milhões para Sistema Informatizado da Comissão de Valores Mobiliários; e R\$ 6,6 milhões destinados a Estudos para Aperfeiçoamento dos Instrumentos de Atuação da CVM junto ao Mercado de Capitais.

Na Superintendência de Seguros Privados foram alocados cerca de R\$ 91,8 milhões, dos quais R\$ 31,0 milhões destinados a Gestão e Administração do Programa; R\$ 24,8 milhões reservados a Pagamento de Aposentadorias e Pensões - Servidores Cíveis; e R\$ 24,6 milhões comprometidos com Reserva de Contingência.

O Fundo Especial de Desenvolvimento das Atividades de Fiscalização - FUNDAF recebeu, na proposta, R\$ 3,6 bilhões. Desse montante, R\$ 2,1 bilhões serão direcionados para ação Gestão e Administração do Programa.

O Fundo de Compensação das Variações Salariais - FCVS está contemplado na proposta com R\$ 491,7 milhões, estando R\$ 300,0 milhões comprometidos com Cobertura do Resíduo Resultante de Contratos Firmados com o Sistema Financeiro da Habitação; e R\$ 136,9 milhões com Remuneração de Agentes Financeiros pela Administração do FCVS, do Seguro de Crédito e do Seguro Habitacional.

Sob a responsabilidade do Ministério da Fazenda estão, ainda, o Fundo Especial de Treinamento e Desenvolvimento, com R\$ 34,3 milhões, o Fundo de Estabilidade do Seguro Rural, com R\$ 26,1 milhões, e o Fundo de Garantia a Exportação, com R\$ 311,1 milhões.

3.2 Órgão 28000 - Ministério do Desenvolvimento, Indústria e Comércio Exterior

Para as unidades orçamentárias vinculadas ao MDIC estão sendo alocadas as seguintes dotações:

Órgão 28000 - Ministério do Desenvolvimento, Indústria e Comércio Exterior

R\$

Unidade Orçamentária		2004 Autorizado	2005 Proposto	Diferença	Variação(%)
28101	M. Desenv. Ind. Com. Ext.	166.570.563,00	170.707.414,00	4.136.851,00	2,48%
28202	Inmetro	266.181.140,00	304.197.252,00	38.016.112,00	14,28%
28203	INPI	108.995.955,00	115.852.460,00	6.856.505,00	6,29%
28233	Suframa	218.864.895,00	207.418.494,00	(11.446.401,00)	-5,23%
28904	FGPC	114.728.749,00	76.762.142,00	(37.966.607,00)	-33,09%
TOTAL		875.341.302,00	874.937.762,00	(403.540,00)	-0,05%

FONTE: 2004 - Siafi (execução até 26/11/2004) e 2005 - PLOA/2005

A Unidade Orçamentária Ministério do Desenvolvimento, Indústria e Comércio Exterior (Administração Direta) foi contemplada com R\$ 170,7 milhões, cabendo destaque para as seguintes ações: Administração da Unidade (R\$ 77,9 milhões), Rede de Centros Tecnológicos e Apoio às Empresas de Pequeno e Médio Porte (R\$ 12,4 milhões) e Serviços de Comércio Exterior (R\$ 8,9 milhões).

Para 2005, a proposta contempla R\$ 207,4 milhões para a Suframa, sendo que R\$ 85,4 milhões estão imobilizados em reserva de contingência, R\$ 36,8 milhões com Administração da Unidade e R\$ 28,7 milhões com Análise e Controle de Projetos Beneficiados com Incentivos Fiscais.

O Instituto Nacional de Metrologia, Normalização e Qualidade Industrial - Inmetro conta na proposta com R\$ 304,2 milhões, dos quais R\$ 158,6 milhões serão destinados a Controle Metrológico e R\$ 80,7 milhões comprometidos com Gestão e Administração de Programa.

Ao Instituto Nacional de Propriedade Industrial - INPI foram alocados R\$ 115,9 milhões. Desses, R\$ 64,1 milhões serão destinados a Gestão e Administração de Programa e R\$ 16,1 milhões reservados a Pagamento de Aposentadorias e Pensões – Servidores Civis.

O Fundo de Garantia para Promoção da Competitividade - FGPC, por sua vez, é um fundo criado com recursos do Tesouro Nacional, tendo como finalidade garantir parte do risco de crédito das instituições financeiras nas operações de micro e pequenas empresas bem como médias empresas exportadoras que venham a utilizar as linhas de financiamento do BNDES. Para 2005 o FGPC foi contemplado com R\$ 76,8 milhões, sendo que R\$ 56,7 milhões estão esterilizados em Reserva de Contingência e R\$ 20 milhões serão destinados para Honra de Aval decorrente de Garantia do Risco das Operações de Financiamento a Micro, Pequenas e Médias Empresas.

3.3 Órgão 54000 - Ministério do Turismo

O Ministério do Turismo e a Embratur estão contemplados na Proposta Orçamentária com os seguintes valores:

Órgão 54000 - Ministério do Turismo

R\$

Unidade Orçamentária		2004 Autorizado	2005 Proposto	Diferença	Variação(%)
54101	Min. do Turismo	395.951.410,00	197.892.985,00	(198.058.425,00)	-50,02%
54201	Embratur	99.224.978,00	136.284.616,00	37.059.638,00	37,35%
TOTAL		495.176.388,00	334.177.601,00	(160.998.787,00)	-32,51%

FONTE: 2004 - Siafi (execução até 26/11/2004) e 2005 - PLOA/2005

A Unidade Orçamentária Ministério do Turismo (Administração Direta) foi contemplada com R\$ 197,9 milhões, sendo as principais ações: a) Campanha para Promoção do Turismo no Mercado Nacional, com R\$ 35,1 milhões; b) Gestão e Administração de Programa, com R\$ 30,9 milhões; c) Apoio a Projetos de Infra-Estrutura Turística, com R\$ 23,5 milhões; e d) Promoção de Eventos para a Divulgação do Turismo Interno, com R\$ 15,3 milhões.

Na Unidade Orçamentária Embratur – Instituto Brasileiro de Turismo, com R\$ 136,3 milhões, as principais ações são: a) Campanha para a Promoção do Brasil como Destino Turístico Internacional, com R\$ 58,5 milhões; b) Captação, Promoção e Participação em Eventos Internacionais, com R\$ 39,5 milhões; c) Gestão e Administração de Programa, com R\$ 15,8 milhões; e d) Pagamento de Aposentadorias e Pensões – Servidores Civis, com R\$ 9,3 milhões.

Cumpra esclarecer que estão ainda sob a supervisão do Ministério do Turismo, R\$ 34,5 milhões a serem aplicados em financiamentos no âmbito do Fundo Geral de Turismo – Fungetur, que encontram-se alocados na Unidade Orçamentária Órgão 74908 – Operações Oficiais de Crédito/Recursos sob Supervisão do Fungetur-MTUR.

Constam da programação do Ministério do Turismo importantes ações no sentido de viabilizar a melhoria e ampliação do potencial turístico de municípios, estados, regiões e do País como um todo. Dentre tais iniciativas cumpre destacar os bons resultados obtidos no âmbito do Programa de Desenvolvimento do Turismo no Nordeste – Prodetur / NE, que utiliza recursos captados junto ao Banco Interamericano de Desenvolvimento (BID), mas exige a aplicação de contrapartidas pelos Estados e pela União. Ocorre, porém, que boa parte dos recursos do BID não têm sido liberados por falta de condições econômico-financeiras dos Estados em oferecer suas contrapartidas no volume e prazo exigidos. Diante disso, o Governo Federal assumiu publicamente o compromisso de realizar essas despesas a partir de 2005, o que implicará a necessidade de aporte de cerca de R\$ 80 milhões às dotações constantes da Proposta Orçamentária. Sensíveis a essa questão, estamos envidando esforços para seu equacionamento, e solicitando especial atenção do Relator-Geral para a complementação dos valores.

No que se refere à demais ações, comungamos da idéia de que a atividade turística deve ser cada vez mais valorizada por integrar os segmentos da economia que possibilitam o desenvolvimento sustentável, sem impacto sobre o meio ambiente. Além disso, sabemos que o turismo é a indústria que apresenta a melhor relação entre número de postos de trabalho criados por unidade de valor investido, com reflexos positivos sobre o nível de emprego e de renda e, conseqüentemente, sobre as condições socioeconômicas da população.

Em função disso, dentro dos critérios adotados para o atendimento da emendas, procuramos dar especial atenção às solicitações de recursos para esse setor, com ênfase na promoção e na consolidação da infra-estrutura turística em municípios e na promoção e divulgação de eventos no País.

3.4 Órgão 71000 - Encargos Financeiros da União

Este órgão tem apenas uma Unidade Orçamentária e não conta com estrutura física, ficando suas dotações sob a supervisão do Ministério da Fazenda. Estão alocadas nela dotações relativas aos compromissos financeiros da União, sobretudo aos conexos à amortização e aos encargos da dívida interna e externa, à

administração da dívida mobiliária, ao resgate de ações e debêntures e, desde o exercício de 2000, à cobertura de resultados negativos do Banco Central.

A proposta para 2005 apresenta uma dotação orçamentária de R\$ 181,3 bilhões, conforme consta do quadro abaixo:

Órgão 71000 - Encargos Financeiros da União

R\$

Unidade Orçamentária		2004 Autorizado	2005 Proposto	Diferença	Varição(%)
71101	EFU- Superv. Min. Fazenda	208.101.692.555,00	181.277.656.116,00	(26.824.036.439,00)	-12,89%
TOTAL		208.101.692.555,00	181.277.656.116,00	(26.824.036.439,00)	-12,89%

FONTE: 2004 - Siafi (execução até 26/11/2004) e 2005 - PLOA/2005

O principal item de despesa é o pagamento de juros e encargos das dívidas interna e externa: são R\$ 108,3 bilhões de um total de R\$ 110,8 constantes da proposta orçamentária como um todo.

3.5 Órgão 73000 - Transferências a Estados, Distrito Federal e Municípios

Neste "órgão" são alocadas as transferências que, em virtude de dispositivos constitucionais ou legais, a União deve fazer aos Estados, Distrito Federal e Municípios. Sendo "órgão" apenas para efeito de técnica orçamentária, cabe aos Ministérios da Fazenda, Minas e Energia, Educação e Esporte a supervisão e o repasse dos recursos que são legalmente devidos pela União. Na proposta orçamentária para 2005 estão consignados os seguintes valores para essa finalidade:

Órgão 73000 - Transferências a Estados, Distrito Federal e Municípios

R\$

Unidade Orçamentária		2004 Autorizado	2005 Proposto	Diferença	Varição(%)
73101	Transf. Superv. M.Fazenda	6.158.155.946,00	1.852.149.361,00	(4.306.006.585,00)	-69,92%
73104	Transf. Superv. M.Energia	7.576.170.592,00	10.041.681.379,00	2.465.510.787,00	32,54%
73107	Transf. Superv. M.Educação	2.774.629.510,00	3.030.748.852,00	256.119.342,00	9,23%
73108	Transf. Const - M.Fazenda	52.993.419.982,00	56.151.417.565,00	3.157.997.583,00	5,96%
73109	Transf. Ministério do Esporte	38.206.698,00	39.921.920,00	1.715.222,00	4,49%
73901	Fundo Const.do Dist.Fed.- FCDF	3.999.487.284,00	4.448.859.076,00	449.371.792,00	11,24%
TOTAL		73.540.070.012,00	75.564.778.153,00	2.024.708.141,00	2,75%

FONTE: 2004 - Siafi (execução até 26/11/2004) e 2005 - PLOA/2005

A unidade orçamentária Recursos sob Supervisão do Ministério da Fazenda está contemplada com R\$ 1,8 bilhão. A grande diferença observada em relação às dotações para 2004 (cerca de 4,3 bilhões), deve-se à não alocação de recursos para a compensação das perdas tributárias dos Estados e DF decorrentes da Lei Kandir.

A Lei Complementar nº 87, de 13 de setembro de 1996, (Lei Kandir) desonerou da incidência do ICMS os bens destinados a exportação. Em função disso passou-se a incluir no orçamento da União dotações para compensar as perdas de arrecadação decorrentes. De 1998 a 2003 foram distribuídos os seguintes valores a título de Transferência a Estados, Distrito Federal e Municípios para Compensação da Isenção do ICMS aos Estados Exportadores:

Transferências para compensação de exportações – Lei Kandir							R\$ 1.000
ANO	1998	1999	2000	2001	2002	2003	
VALOR	2.199.999	2.789.715	3.246.801	3.045.447	3.361.692	3.293.155	

Fonte: SIAFI.

Na Lei Orçamentária para 2004, havia a previsão inicial de distribuição de 4,3 bilhões a título de Transferência a Estados, Distrito Federal e Municípios para Compensação das Exportações – Fundo de Compensação de Exportações. Esse Fundo, criado pela Emenda Constitucional nº 42, de 19 de dezembro de 2003, porém, ainda depende de regulamentação por lei complementar específica. Dessa forma, para manter os repasses relativos à compensação de exportações ao longo do corrente exercício, o Governo Federal cancelou as dotações do Fundo, alocando R\$ 2,9 bilhões para distribuir segundo os critérios da Lei Kandir (modificados pela Lei Complementar 115, de 26 de dezembro de 2002) e R\$ 0,9 bilhão a título de Auxílio Financeiro aos Entes Federados Exportadores, a serem distribuídos conforme os critérios estabelecidos pela Medida Provisória nº 193, de 2004.

Na Proposta Orçamentária para 2005, porém, não há previsão de recursos para compensação das exportações. Essa situação tem gerado grande desconforto junto às administrações estaduais, que correm o risco de se verem obrigadas a suspender os créditos de ICMS a que as empresas exportadoras fazem jus, resultando em problemas judiciais para esse governos. Sobre essa questão, gostaríamos de registrar nossa preocupação e nosso empenho em atuar conjuntamente com a Reltoria-Geral na solução desse justo pleito dos Estados.

Na unidade orçamentária Recursos sob Supervisão do Ministério de Minas e Energia, com R\$ 10,0 bilhões, podem ser destacadas as transferências relacionadas com a produção de petróleo e gás natural, que correspondem a mais de R\$ 7,9 bilhões.

As dotações orçamentárias para a unidade Recursos sob Supervisão do Ministério da Educação são de R\$ 3,0 bilhões, sendo alocadas na ação Cota-Parte dos Estados e DF do Salário-Educação.

Na unidade orçamentária Transferências Constitucionais – Recursos sob Supervisão do Ministério da Fazenda as principais alocações são as seguintes: a) Fundo de Participação de Municípios – FPM, com R\$ 22,5 bilhões; b) Fundo de Participação dos Estados e do Distrito Federal – FPE, com R\$ 21,5 bilhões; e c) Fundo de Manutenção e Desenvolvimento do Ensino Fundamental e de Valorização do Magistério – FUNDEF, com R\$ 8,1 bilhões. Estão ainda alocados R\$ 1,9 bilhões para repartição da Contribuição de Intervenção no Domínio Econômico – CIDE-Combustíveis, em função do disposto no Art. 1º-A , da Lei nº 10.336, de 19 de dezembro de 2001¹.

No órgão Transferências a Estados, Distrito Federal e Municípios existe, ainda, a unidade orçamentária Recursos sob Supervisão do Ministério do Esporte, com R\$ 39,9 milhões.

Na unidade orçamentária Fundo Constitucional do Distrito Federal - FCDF, com R\$ 4,4 bilhões, as principais dotações são para as seguintes ações: a) Assistência Financeira para a Realização de Serviços Públicos de Saúde e Educação do Distrito Federal, com R\$ 2,3 bilhão; b) Manutenção da Polícia Civil do Distrito

¹ Lei nº 10.336, de 19 de dezembro de 2001

“Art. 1º-A A União entregará aos Estados e ao Distrito Federal, para serem aplicados, obrigatoriamente, no financiamento de programas de infra-estrutura de transportes, vinte e cinco por cento do total dos recursos arrecadados a título da contribuição de que trata o art. 1o, inclusive os respectivos adicionais, juros e multas moratórias cobrados administrativa ou judicialmente, deduzidos os valores previstos no art. 8º desta Lei e a parcela desvinculada nos termos do art. 76 do Ato das Disposições Constitucionais Transitórias.”

Federal, com R\$ 622,3 milhões; c) Manutenção da Polícia Militar do Distrito Federal, com R\$ 576,0 milhões; d) Pessoal Inativo e Pensionistas da Polícia Civil, da Polícia Militar e do Corpo de Bombeiros do Distrito Federal, com R\$ 538,6 milhões; e e) Manutenção do Corpo de Bombeiros do Distrito Federal, com R\$ 247,3 milhões.

3.6 Órgão 74000 - Operações Oficiais de Crédito

A programação do órgão Operações Oficiais de Crédito compreende, predominantemente, operações de financiamento ou refinanciamento com encargos inferiores àqueles que prevalecem no mercado financeiro. Merece especial atenção por abranger áreas consideradas de elevada importância social e econômica, as quais o Poder Executivo entende merecedoras de apoio oficial, seja por meio de empréstimos diretos (inversões financeiras), seja por mecanismos de estímulo a utilização de diversas fontes (com destaque para equalizações de taxas e de preços) para o fomento dessas atividades.

A proposta orçamentária deste Órgão para 2005, quando comparada com o autorizado 2004, apresenta os seguintes valores:

Órgão 74000 - Operações Oficiais de Crédito					R\$
Unidade Orçamentária		2004 Autorizado	2005 Proposto	Diferença	Varição(%)
74101	Rec. sob sup. da STN - MF	16.734.538.540,00	16.097.647.078,00	(636.891.462,00)	-3,81%
74102	Rec. Sup. Min. Fazenda	369.000.000,00	255.000.031,00	(113.999.969,00)	-30,89%
74103	Rec. Sup. do Min. Educação	7.814.127,00	-	(7.814.127,00)	-100,00%
74201	Rec. Sup. da SUSEP - MF	1.243.000,00	1.003.475,00	(239.525,00)	-19,27%
74202	Rec. Sup. do Min. da Saúde	4.000.000,00	3.000.000,00	(1.000.000,00)	-25,00%
74203	Rec. Sup. INCRA - MDA	322.439.000,00	1.437.482.000,00	1.115.043.000,00	345,82%
74901	Rec. Sup. FUNCAFÉ - MAPA	1.201.031.775,00	1.249.016.115,00	47.984.340,00	4,00%
74902	Rec. Sup. FIEES - MEC	871.685.873,00	1.065.000.000,00	193.314.127,00	22,18%
74903	Rec. Sup. FND - MDIC	778.255.280,00	513.096.074,00	(265.159.206,00)	-34,07%
74904	Rec. sob Sup. do Fundo MM	781.042.079,00	984.142.755,00	203.100.676,00	26,00%
74905	Rec. Sup. FUNTTEL - MC	22.225.477,00	28.349.781,00	6.124.304,00	27,56%
74906	Rec. Sup. Banco da Terra - MDA	340.561.000,00	427.178.000,00	86.617.000,00	25,43%
74907	Rec. Sup. MIN	1.386.500.000,00	1.537.073.841,00	150.573.841,00	10,86%
74908	Rec. Sup. do FUNGETUR - MTUR	23.374.663,00	34.494.282,00	11.119.619,00	47,57%
74909	Rec. sob Supervisão FNDR - MF	1.919.188.245,00	-	(1.919.188.245,00)	-100,00%
TOTAL		24.762.899.059,00	23.632.483.432,00	(1.130.415.627,00)	-4,56%

FONTE: 2004 - Siafi (execução até 26/11/2004) e 2005 - PLOA/2005

Dentre as unidades orçamentárias, merece destaque a unidade orçamentária Recursos sob a Supervisão da Secretaria do Tesouro Nacional – Ministério da Fazenda (74101), que contempla, entre outros, recursos para a atividade rural, exportações e habitação de interesse social: a) Programa de Incentivo à Redução da Presença do Setor Público Estadual na Atividade Bancária – PROES (MP nº 2.192, de 2001), com R\$ 5,9 bilhões; b) Financiamento e Equalização de Juros para a Agricultura Familiar – PRONAF (Lei nº 8.427, de 1992), com R\$ 3,5 bilhões; c) Financiamento e Equalização de Juros para Promoção das Exportações – PROEX (Lei nº 10.184, de 2001), com R\$ 2,8 bilhões; e d) Financiamento e Equalização de Juros no Âmbito do Programa de Incentivo à Implementação de Projetos de Interesse Social – PIPS (Lei nº 10.735, de 2003), com R\$ 1,5 bilhão.

Cabe registrar uma importante modificação introduzida nessa unidade orçamentária para 2005, que foi a exclusão das dotações para “Aquisições do Governo Federal-AGF”, que foram alocadas apenas na UO 22202-Companhia Nacional de

Abastecimento – CONAB, acabando com a dupla contagem desses valores que ocorria até 2004.

3.7 Órgão 75000 - Refinanciamento da Dívida Pública Mobiliária Federal

A previsão para amortização de dívidas na proposta para 2005 é de R\$ 1.003,5 bilhões. Desse montante, R\$ 935,3 bilhões representam apenas a rolagem (amortização com recursos oriundos de novas operações) sendo que a Unidade Orçamentária 75101 – Refinanciamento da Dívida Pública Mobiliária Federal concentra a quase totalidade dessas dotações:

Órgão 75000 - Refinanciamento da Dívida Pública Mobiliária Federal					R\$
Unidade Orçamentária		2004 Autorizado	2005 Proposto	Diferença	Varição(%)
75101	Refinan.Div.Mobiliária - MF	845.991.580.032,00	926.954.230.042,00	80.962.650.010,00	9,57%
TOTAL		845.991.580.032,00	926.954.230.042,00	80.962.650.010,00	9,57%

FONTE: 2004 - Siafi (execução até 26/11/2004) e 2005 - PLOA/2005

Para 2005 são R\$ 926,9 bilhões, abrangendo apenas três ações: a) Refinanciamento da Dívida Pública Mobiliária Federal Interna, com R\$ 885,8 bilhões; b) Refinanciamento da Dívida Pública Mobiliária Federal Externa, com R\$ 16,4 bilhões; e c) Refinanciamento da Dívida Pública Externa Decorrente de Acordos de Reestruturação, com R\$ 24,8 bilhões.

Neste órgão chama atenção a variação entre as dotações para 2004 (R\$ 846 bilhões) e a proposta para 2005 (R\$ 927 bilhões), representando um incremento de 9,6%. Neste caso, ficam evidentes as conseqüências do crescimento do estoque da dívida pública federal, associado ao encurtamento dos prazos, que implicam a necessidade de uma maior autorização orçamentária para suportar os vencimentos que ocorrerão em 2005.

3.8 Orçamento de Investimentos

A Lei nº 10.934, de 11 de agosto de 2004 (Lei de Diretrizes Orçamentárias – 2005) estabelece em seu art. 92 a política de aplicação do Banco da Amazônia, do Banco do Nordeste do Brasil, da Caixa Econômica Federal, do Banco do Brasil e do Banco Nacional de Desenvolvimento Econômico e Social. No que se refere à proposta orçamentária, porém, cumpre a este relator apenas citar os valores informados para investimentos no âmbito das próprias UO's, que totalizam R\$ 3,5 bilhões, conforme registrado abaixo:

? Unidades vinculadas ao Ministério da Fazenda (R\$):	
25202 - Banco da Amazônia S.A.	64.826.400,00
25207 - Serviço Federal de Processamento de Dados	77.003.264,00
25210 - Banco do Nordeste do Brasil S.A.	74.478.898,00
25211 - Casa da Moeda do Brasil	30.000.000,00
25215 - IRB - Brasil Resseguros S.A.	22.629.658,00
25220 - Caixa Econômica Federal	930.528.373,00
25230 - Cobra - Computadores e Sistemas Brasileiros S.A.	27.000.000,00
25234 - Banco do Brasil S.A.	2.129.497.975,00
25246 - BBtur - Viagens e Turismo Ltda.	2.265.000,00
25257 - Banco do Estado do Ceará S.A.	45.724.006,00
25266 - Banco do Estado do Piauí S.A.	260.000,00
25271 - Banco do Estado de Santa Catarina S.A.	30.183.900,00
25276 - Empresa Gestora de Ativos	898.200,00

? Unidade vinculada ao Ministério do Desenvolvimento, Ind. e Comércio Exterior (R\$):
28234 - Banco Nacional de Des. Econômico e Social..... 108.285.004,00

O acompanhamento dos financiamentos realizados por esses agentes se dará ao longo do exercício por meio dos relatórios de que trata o art 165 §3^{o2} da Constituição Federal, conforme disposto no art. 92, §4^{o3} da LDO/2004.

4. Emendas

Junto a esta Área Temática, foi apresentado um total de 526 emendas, sendo 476 individuais e 50 coletivas, o que representou um acréscimo de 73% em relação à Proposta Orçamentária para 2004 (304 emendas, sendo 260 individuais e 44 coletivas), demonstrando o crescente interesse dos parlamentares pelas ações executadas por unidades orçamentárias vinculadas a este Setor. Das emendas coletivas, 10 foram apresentadas por Comissões Permanentes do Senado Federal e da Câmara dos Deputados, 39 por Bancadas Estaduais e 1 por Bancada Regional. Não foram apresentadas emendas ao orçamento de investimentos das empresas estatais subordinadas aos Órgãos integrantes deste Setor.

4.1 Recursos para o atendimento das emendas

Segundo o que estabelece o item 17 da Parte Especial do Parecer Preliminar, no âmbito das Áreas Temáticas, os cancelamentos efetuados pela Relatoria Setorial para fins de remanejamento deve limitar-se a 40% das dotações consignadas ao GND 4 – Investimentos e a 20% daquelas alocadas ao GND 5 – Inversões Financeiras. Além disso, conforme disposto no item 15, a CMO decidiu que as programações de todas Áreas Temáticas seriam submetidas a um cancelamento de até 15% das dotações de GND 4 superiores a R\$ 3 milhões, observadas as restrições do próprio Parecer.

De acordo com esses critérios, esta Área Temática teria, potencialmente, R\$ 97 milhões disponíveis para atender às emendas. Contudo, após criteriosa análise das programações sujeitas aos cancelamentos, e considerando as restrições e as possíveis conseqüências para as unidades orçamentárias, esta Relatoria optou por preservar grande parte das dotações constantes da proposta.

Entretanto, a fim de atender ao disposto no Parecer Preliminar, foi imprescindível remanejar recursos no montante de R\$ 35 milhões (representando um corte médio de 14,4% nos investimentos), que foram utilizados no acatamento de emendas coletivas.

Os recursos adicionais foram disponibilizados pela Relatoria Geral.

² CF, art. 165:

“§ 3º - O Poder Executivo publicará, até trinta dias após o encerramento de cada bimestre, relatório resumido da execução orçamentária.”

³ LDO 2004, art. 92:

“§ 4º Integrarão o relatório de que trata o art. 165, § 3º, da Constituição demonstrativos consolidados, por agência de fomento, relativos a empréstimos e financiamentos, dos quais constarão as aplicações no período, inclusive a fundo perdido, os recebimentos no período e os saldos atuais, discriminando-se o total por região, unidade da federação, setor de atividade, origem dos recursos aplicados e porte do tomador.”

4.2 Critérios de atendimento das emendas

4.2.1 Emendas individuais

As emendas individuais propostas nesta Área Temática têm por objetivo, em sua grande maioria, a assistência financeira da União para iniciativas locais, tais como: apoio a projetos de infra-estrutura turística, promoção de eventos para a divulgação do turismo, apoio a projetos de desenvolvimento na Amazônia, construção de barracão industrial, etc.

Quando da análise dos dados apresentados nas emendas, foram procedidos pequenos ajustes, de forma a torná-las compatíveis com a programação estabelecida no Projeto de Lei e na Lei do Plano Plurianual, assim como sanar eventuais conflitos com a legislação que rege o processo legislativo do orçamento e a execução orçamentária. Os subtítulos apresentados como atípicos, por exemplo, foram alocados em ações apropriadas, assim como outros receberam redação e enquadramento mais adequados. Buscou-se, sempre, manter os objetivos pretendidos pelos Parlamentares em suas proposições.

Considerando as disposições do Parecer Preliminar, esta Relatoria está recomendando a aprovação de todas as emendas individuais.

4.2.2 Emendas coletivas

No que se refere às demandas coletivas, na análise das emendas foram considerados inicialmente indicadores como o tamanho das bancadas estaduais, Índice de Desenvolvimento Humano - IDH e Produto Interno Bruto per Capita de cada Unidade da Federação, uma vez que esses dados refletem não só o tamanho, mas principalmente as condições socioeconômicas da população a ser beneficiada pelas iniciativas parlamentares.

A partir dessa distribuição inicial, foram realizados ajustes considerando-se o mérito de cada emenda, sua abrangência, sua relevância e a sua aplicação efetiva no próximo exercício, levando-se em conta recursos já disponíveis no Projeto de Lei Orçamentária de 2005 e os valores executados ao longo do corrente exercício. Deu-se preferência na alocação de recursos para o desenvolvimento do turismo nacional, pelo grande potencial que este setor apresenta no nosso País, podendo gerar empregos em praticamente todos os níveis de qualificação.

Desnecessário ressaltar que os recursos disponíveis ficaram muito aquém do que seria preciso para se atender de modo razoável as numerosas e relevantes demandas. Apesar das dificuldades, esta Relatoria espera ter alcançado seus objetivos realizando uma distribuição mais justa e objetiva possível.

A exemplo do que ocorreu com as emendas individuais, houve a necessidade de se promover ajustes nos subtítulos apresentados como atípicos, assim como de efetivar pequenas alterações em algumas emendas apresentadas, para sanar conflitos legais e regimentais.

5. Atuação da Relatoria

5.1 Emendas de Relator

Foram apresentadas nove emendas de relator (espelhos em anexo), com os seguintes objetivos:

Emendas	Finalidade
80030001	Permitir cancelamentos para atendimento de emendas coletivas.
80030002 e 80030003	Promover a recomposição de dotações canceladas por força do disposto no item 15 do Parecer Preliminar.
80030004, 80030005, 80030007 a 80030010	Promover ajustes na programação do Ministério do Turismo, em função de erros e omissões verificados.

5.2 Recomendações à Relatoria-Geral

Em face da escassez de recursos disponíveis ao atendimento adequado das emendas, e dada a magnitude dos valores envolvidos, muitas foram as demandas que deixaram de receber dotações compatíveis com sua importância na promoção do desenvolvimento nacional. Diante disso, solicitamos especial empenho por parte da Relatoria-Geral na apreciação dos seguintes pleitos:

Demanda	Emendas	Autor	Observação
Acréscimo de R\$ 80 milhões nas dotações do Prodetur	50020004	Comissão de Turismo e Desporto / CD	O Poder Executivo, após o envio da proposta orçamentária, assumiu o compromisso de realizar contrapartidas para viabilizar a liberação de financiamentos no âmbito do Prodetur, sendo necessário o aporte em referência para complementar as dotações.
Compensação dos Estados DF por perdas decorrentes da Lei Kandir.			A proposta orçamentária para 2005 não trouxe previsão de recursos para compensar os Estados e DF por perdas tributárias decorrentes da Lei Kandir, o que pode trazer sérios problemas para esses entes.

II. VOTO DO RELATOR

Somos pela aprovação do Projeto de Lei n.º 51, de 2004-CN, encaminhado por intermédio da Mensagem n.º 151, de 2004-CN, (n.º 543/2004, na origem) relativamente às unidades orçamentárias afetadas a esta área temática, com as alterações decorrentes das emendas aprovadas.

Sala da Comissão Mista, em de de 2004.

Deputado JOSÉ CHAVES
Relator Setorial

RESUMO DAS DECISÕES POR TIPO DE AUTOR

CONGRESSO NACIONAL - COMISSÃO MISTA DE PLANOS, ORÇAMENTOS PÚBLICOS E FISCALIZAÇÃO

Relatório Setorial- Proposta Orçamentária da União para 2005 - Emendas à Despesa Aprovadas por Setor/Grupo de Autores

Orçamento Fiscal, Seguridade Social e Investimento das Estatais - em R\$ 1,00

<i>GRUPO</i>	<i>Nº de Emendas Aprovadas</i>	<i>Valor Aprovado</i>
SETOR 03 Fazenda e Desenvolvimento		
BANCADA	40	252.000.000
COMISSÃO	10	60.000.000
PARLAMENTAR	476	175.076.000
RELATOR	9	40.885.000
Total do Setor	535	527.961.000

<i>GRUPO</i>	<i>Nº de Emendas Aprovadas</i>	<i>Valor Aprovado</i>
SETOR		
Órgão: 25 Ministério da Fazenda	2	30.000.000
COMISSÃO	1	5.000.000
RELATOR	1	25.000.000
Órgão: 28 Ministério do Desenvolvimento, Indústria e Comércio Exterior	44	44.630.000
BANCADA	5	25.000.000
COMISSÃO	3	8.000.000
PARLAMENTAR	36	11.630.000
Órgão: 54 Ministério do Turismo	488	452.911.000
BANCADA	35	227.000.000
COMISSÃO	6	47.000.000
PARLAMENTAR	439	163.026.000
RELATOR	8	15.885.000
Órgão: 73 Transferências a Estados, Distrito Federal e Municípios	1	420.000
PARLAMENTAR	1	420.000
Total do Setor	535	527.961.000

CONGRESSO NACIONAL - COMISSÃO MISTA DE PLANOS, ORÇAMENTOS PÚBLICOS E FISCALIZAÇÃO

Relatório Setorial- Proposta Orçamentária da União para 2005 - Emendas à Despesa por Setor/Parecer

Orçamento Fiscal, Seguridade Social e Investimento das Estatais - em R\$ 1,00

PARECER	Nº de Emendas
<hr/>	
SETOR 03 Fazenda e Desenvolvimento	
Pela Aprovação	485
Pela Aprovação Parcial	50
<hr/>	
Total do Setor	535
<hr/>	

EMENDAS COLETIVAS

- APROVADAS e**
- APROVADAS PARCIALMENTE**

Relatório Setorial- Proposta Orçamentária da União para 2005 - EMENDAS COLETIVAS À DESPESA APROVADAS POR AUTOR

EMENDA	UNIDADE ORÇAMENTÁRIA	FUNCIONAL PROGRAMÁTICA	SUBTÍTULO	E S F	F T E	G N D	M. A.	R. P.	VALOR APROVADO	PARECER			
SETOR: 03 FAZENDA E DESENVOLVIMENTO													
AUTOR: Bancada da Bahia			S/PARTIDO										
71060007	54101	M. do Turismo	23.695.1166.0564.1034	Apoio a Projetos de Infra-estrutura Turística - Apoio a Projetos de Infra-Estrutura Turística - No Estado da Bahia			1	100	4	99	2	9.000.000	Aprovada Parcialmente
71060019	54101	M. do Turismo	23.695.1166.0564.1036	Apoio a Projetos de Infra-estrutura Turística - Implantação de Projetos de Infra-estrutura Turística - No Estado da Bahia			1	100	4	99	2	9.000.000	Aprovada Parcialmente
TOTAL DO AUTOR										18.000.000			
AUTOR: Bancada da Paraíba			S/PARTIDO										
71160009	54101	M. do Turismo	23.695.1166.0564.1038	Apoio a Projetos de Infra-estrutura Turística - Apoio a Projetos de Infra-Estrutura Turística - No Estado da Paraíba			1	100	4	40	2	6.000.000	Aprovada Parcialmente
71160014	54101	M. do Turismo	23.695.1166.0564.1038	Apoio a Projetos de Infra-estrutura Turística - Apoio a Projetos de Infra-Estrutura Turística - No Estado da Paraíba			1	100	4	99	2	6.000.000	Aprovada Parcialmente
TOTAL DO AUTOR										12.000.000			
AUTOR: Bancada da Região Sudeste			S/PARTIDO										
41040002	54101	M. do Turismo	23.695.1166.0564.0512	Apoio a Projetos de Infra-estrutura Turística - Apoio a Projetos de Infra-Estrutura Turística - Na Região Sudeste			1	100	4	99	2	4.000.000	Aprovada Parcialmente
TOTAL DO AUTOR										4.000.000			
AUTOR: Bancada de Alagoas			S/PARTIDO										
71030002	54201	EMBRATUR	05.781.0631.109V.0002	MODERNIZAÇÃO DA INFRA-ESTRUTURA DO AEROPORTO ZUMBI DOS PALMARES - Modernização da Infra-Estrutura do Aeroporto Zumbi dos Palmares - No Estado de Alagoas			1	100	4	30	2	8.000.000	Aprovada Parcialmente
71030010	54101	M. do Turismo	23.695.1166.0564.1040	Apoio a Projetos de Infra-estrutura Turística - Apoio a Projetos de Infra-Estrutura Turística em Municípios - No Estado de Alagoas			1	100	4	99	2	8.000.000	Aprovada Parcialmente
TOTAL DO AUTOR										16.000.000			
AUTOR: Bancada de Goiás			S/PARTIDO										
71100011	54101	M. do Turismo	23.695.1166.0564.1042	Apoio a Projetos de Infra-estrutura Turística - Apoio a Projetos de Infra-Estrutura Turística - Itumbiara - GO			1	100	4	40	2	8.000.000	Aprovada Parcialmente
TOTAL DO AUTOR										8.000.000			
AUTOR: Bancada de Minas Gerais			S/PARTIDO										
71140008	54101	M. do Turismo	23.695.1166.0564.1016	Apoio a Projetos de Infra-estrutura Turística - Estradas Ecoturísticas - No Estado de Minas Gerais			1	100	4	30	2	9.000.000	Aprovada Parcialmente
71140019	54101	M. do Turismo	23.695.1166.0564.1044	Apoio a Projetos de Infra-estrutura Turística - Apoio a Projetos de Infra-Estrutura Turística em Municípios - No Estado de Minas Gerais			1	100	4	40	2	9.000.000	Aprovada Parcialmente
TOTAL DO AUTOR										18.000.000			
AUTOR: Bancada de Pernambuco			S/PARTIDO										
71180013	54101	M. do Turismo	23.695.1166.0564.0516	Apoio a Projetos de Infra-estrutura Turística - Apoio a Projetos de Infra-Estrutura Turística em Municípios - No Estado de Pernambuco			1	100	4	40	2	11.000.000	Aprovada Parcialmente
TOTAL DO AUTOR										11.000.000			
AUTOR: Bancada de Rondonia			S/PARTIDO										
71230004	28233	SUFRAMA	22.846.1020.0506.0044	Apoio a Projetos de Desenvolvimento na Amazônia Ocidental e Áreas de Livre Comércio de Macapá e Santana - AP - Apoio a Projetos de Desenvolvimento em Municípios - No Estado de Rondônia			1	174	4	99	2	5.000.000	Aprovada Parcialmente

Relatório Setorial- Proposta Orçamentária da União para 2005 - EMENDAS COLETIVAS À DESPESA APROVADAS POR AUTOR

EMENDA	UNIDADE ORÇAMENTÁRIA	FUNCIONAL PROGRAMÁTICA	SUBTÍTULO	E	F	G	M.	R.	VALOR APROVADO	PARECER			
				S	T	N	A.	P.					
				F	E	D							
TOTAL DO AUTOR									5.000.000				
AUTOR: Bancada de Roraima			S/PARTIDO										
71240008	28233	SUFRAMA	22.846.1020.0506.0046	Apoio a Projetos de Desenvolvimento na Amazônia Ocidental e Áreas de Livre Comércio de Macapá e Santana - AP - Fomento a Projetos de Infra-Estrutura Econômica e Social - No Estado de Roraima			1	174	4	99	2	5.000.000	Aprovada Parcialmente
71240018	54101	M. do Turismo	23.695.1166.0564.0336	Apoio a Projetos de Infra-estrutura Turística - Apoio a Projetos de Infra-Estrutura Turística - No Estado de Roraima			1	100	4	30	2	5.000.000	Aprovada Parcialmente
TOTAL DO AUTOR									10.000.000				
AUTOR: Bancada de Santa Catarina			S/PARTIDO										
71260006	54101	M. do Turismo	23.695.1166.0564.0410	Apoio a Projetos de Infra-estrutura Turística - Apoio a Projetos de Infra-Estrutura Turística em Municípios - No Estado de Santa Catarina			1	100	4	30	2	3.000.000	Aprovada Parcialmente
							1	100	4	40	2	5.000.000	Aprovada Parcialmente
TOTAL DO AUTOR									8.000.000				
AUTOR: Bancada de Sergipe			S/PARTIDO										
71270018	54101	M. do Turismo	23.695.1166.0564.1046	Apoio a Projetos de Infra-estrutura Turística - Apoio a Projetos de Infra-Estrutura Turística em Municípios - No Estado do Sergipe			1	100	4	40	2	5.000.000	Aprovada Parcialmente
TOTAL DO AUTOR									5.000.000				
AUTOR: Bancada de Tocantins			S/PARTIDO										
71280004	54101	M. do Turismo	23.695.1166.0564.0528	Apoio a Projetos de Infra-estrutura Turística - Apoio a Projetos de Infra-Estrutura Turística em Municípios - No Estado do Tocantins			1	100	4	40	2	6.000.000	Aprovada Parcialmente
TOTAL DO AUTOR									6.000.000				
AUTOR: Bancada do Acre			S/PARTIDO										
71020011	28233	SUFRAMA	22.846.1020.0506.0012	Apoio a Projetos de Desenvolvimento na Amazônia Ocidental e Áreas de Livre Comércio de Macapá e Santana - AP - No Estado do Acre			1	174	3	30	2	1.000.000	Aprovada Parcialmente
							1	174	4	30	2	4.000.000	Aprovada Parcialmente
71020015	28233	SUFRAMA	22.846.1020.0506.0048	Apoio a Projetos de Desenvolvimento na Amazônia Ocidental e Áreas de Livre Comércio de Macapá e Santana - AP - Fomento a Projetos de Infra-Estrutura Econômica em Municípios - No Estado do Acre			1	174	4	40	2	5.000.000	Aprovada Parcialmente
TOTAL DO AUTOR									10.000.000				
AUTOR: Bancada do Amapá			S/PARTIDO										
71050009	54101	M. do Turismo	23.695.1166.0564.0530	Apoio a Projetos de Infra-estrutura Turística - Apoio a Projetos de Infra-Estrutura Turística em Municípios - No Estado do Amapá			1	100	4	99	2	7.000.000	Aprovada Parcialmente
71050013	54101	M. do Turismo	23.695.1166.0564.0532	Apoio a Projetos de Infra-estrutura Turística - Apoio a Projetos de Infra-Estrutura Turística - No Estado do Amapá			1	100	4	30	2	3.000.000	Aprovada Parcialmente
TOTAL DO AUTOR									10.000.000				
AUTOR: Bancada do Amazonas			S/PARTIDO										
71040004	28233	SUFRAMA	22.846.1020.0506.0050	Apoio a Projetos de Desenvolvimento na Amazônia Ocidental e Áreas de Livre Comércio de Macapá e Santana - AP - Apoio a Projetos de Desenvolvimento - No Estado do Amazonas			1	174	4	30	2	5.000.000	Aprovada Parcialmente
71040017	54101	M. do Turismo	23.695.1166.0564.0534	Apoio a Projetos de Infra-estrutura Turística - Apoio a Projetos de Infra-Estrutura Turística - No Estado do Amazonas			1	100	4	40	2	4.000.000	Aprovada Parcialmente
TOTAL DO AUTOR									9.000.000				
AUTOR: Bancada do Ceará			S/PARTIDO										
71070005	54101	M. do Turismo	23.695.1166.0564.0358	Apoio a Projetos de Infra-estrutura Turística - Apoio a Projetos de Infra-Estrutura Turística em Municípios -			1	100	4	40	2	8.000.000	Aprovada Parcialmente

Relatório Setorial- Proposta Orçamentária da União para 2005 - EMENDAS COLETIVAS À DESPESA APROVADAS POR AUTOR

EMENDA	UNIDADE ORÇAMENTÁRIA	FUNCIONAL PROGRAMÁTICA	SUBTÍTULO	E	F	G	M.	R.	VALOR APROVADO	PARECER
				S	T	N	A.	P.		
				F	E	D				
71070019	54101 M. do Turismo	23.695.1166.0564.1048	No Estado do Ceará Apoyo a Projetos de Infra-estrutura Turística - Infra-Estrutura para o Turismo Religioso - Juazeiro do Norte - CE	1	100	4	40	2	8.000.000	Aprovada Parcialmente
TOTAL DO AUTOR									16.000.000	
AUTOR: Bancada do Distrito Federal			S/PARTIDO							
71080005	54101 M. do Turismo	23.695.1166.0564.1050	Apoyo a Projetos de Infra-estrutura Turística - Centro de Convenções de Brasília - No Distrito Federal	1	100	4	30	2	6.000.000	Aprovada Parcialmente
TOTAL DO AUTOR									6.000.000	
AUTOR: Bancada do Espirito Santo			S/PARTIDO							
71090002	54101 M. do Turismo	23.695.1166.0564.1052	Apoyo a Projetos de Infra-estrutura Turística - Apoyo a Projetos de Infra-Estrutura Turística em Municípios - No Estado do Espírito Santo	1	100	4	40	2	4.000.000	Aprovada Parcialmente
TOTAL DO AUTOR									4.000.000	
AUTOR: Bancada do Maranhao			S/PARTIDO							
71110018	54101 M. do Turismo	23.695.1166.0564.0404	Apoyo a Projetos de Infra-estrutura Turística - Apoyo a Projetos de Infra-Estrutura Turística em Municípios - No Estado do Maranhão	1	100	4	40	2	8.000.000	Aprovada Parcialmente
TOTAL DO AUTOR									8.000.000	
AUTOR: Bancada do Mato Grosso			S/PARTIDO							
71120012	54101 M. do Turismo	23.695.1166.0564.0374	Apoyo a Projetos de Infra-estrutura Turística - Apoyo a Projetos de Infra-Estrutura Turística em Municípios - No Estado do Mato Grosso	1	100	4	40	2	6.000.000	Aprovada Parcialmente
71120016	54101 M. do Turismo	23.695.1166.0564.1054	Apoyo a Projetos de Infra-estrutura Turística - Revitalização do Centro Cultural de Cuiabá - Cuiabá - MT	1	100	4	40	2	6.000.000	Aprovada Parcialmente
TOTAL DO AUTOR									12.000.000	
AUTOR: Bancada do Mato Grosso Sul			S/PARTIDO							
71130014	54101 M. do Turismo	23.695.1166.0564.0542	Apoyo a Projetos de Infra-estrutura Turística - Apoyo a Projetos de Infra-Estrutura Turística - No Estado do Mato Grosso do Sul	1	100	4	30	2	4.000.000	Aprovada Parcialmente
TOTAL DO AUTOR									4.000.000	
AUTOR: Bancada do Para			S/PARTIDO							
71150006	54101 M. do Turismo	23.695.1166.0564.0544	Apoyo a Projetos de Infra-estrutura Turística - Apoyo a Projetos de Infra-Estrutura Turística - No Estado do Pará	1	100	4	40	2	7.000.000	Aprovada Parcialmente
TOTAL DO AUTOR									7.000.000	
AUTOR: Bancada do Parana			S/PARTIDO							
71170003	54101 M. do Turismo	23.695.1166.0564.0338	Apoyo a Projetos de Infra-estrutura Turística - Apoyo a Projetos de Infra-Estrutura Turística em Municípios - No Estado do Paraná	1	100	4	40	2	8.000.000	Aprovada Parcialmente
TOTAL DO AUTOR									8.000.000	
AUTOR: Bancada do Piaui			S/PARTIDO							
71190004	54101 M. do Turismo	23.695.1166.0564.0334	Apoyo a Projetos de Infra-estrutura Turística - Apoyo a Projetos de Infra-Estrutura Turística em Municípios - No Estado do Piauí	1	100	4	40	2	4.000.000	Aprovada Parcialmente
71190005	54101 M. do Turismo	23.695.1166.0564.0546	Apoyo a Projetos de Infra-estrutura Turística - Apoyo a Projetos de Infra-Estrutura Turística - No Estado do Piauí	1	100	4	99	2	4.000.000	Aprovada Parcialmente
71190015	54101 M. do Turismo	23.695.1166.0564.0334	Apoyo a Projetos de Infra-estrutura Turística - Apoyo a Projetos de Infra-Estrutura Turística em Municípios - No Estado do Piauí	1	100	4	40	2	4.000.000	Aprovada Parcialmente

Relatório Setorial- Proposta Orçamentária da União para 2005 - EMENDAS COLETIVAS À DESPESA APROVADAS POR AUTOR

EMENDA	UNIDADE ORÇAMENTÁRIA	FUNCIONAL PROGRAMÁTICA	SUBTÍTULO	E S F	F T E	G N D	M. A.	R. P.	VALOR APROVADO	PARECER			
TOTAL DO AUTOR									12.000.000				
AUTOR: Bancada do Rio de Janeiro			S/PARTIDO										
71200014	54101	M. do Turismo	23.695.1166.0564.1056	Apoio a Projetos de Infra-estrutura Turística - Apoio a Projetos de Infra-Estrutura Turística em Municípios - No Estado do Rio de Janeiro			1	100	4	40	2	9.000.000	Aprovada Parcialmente
TOTAL DO AUTOR									9.000.000				
AUTOR: Bancada do Rio Grande do Norte			S/PARTIDO										
71210017	54101	M. do Turismo	23.695.1166.0564.0434	Apoio a Projetos de Infra-estrutura Turística - Apoio a Projetos de Infra-Estrutura Turística em Municípios - No Estado do Rio Grande do Norte			1	100	4	40	2	5.000.000	Aprovada Parcialmente
71210018	54101	M. do Turismo	23.695.1166.0564.0434	Apoio a Projetos de Infra-estrutura Turística - Apoio a Projetos de Infra-Estrutura Turística em Municípios - No Estado do Rio Grande do Norte			1	100	4	30	2	5.000.000	Aprovada Parcialmente
TOTAL DO AUTOR									10.000.000				
AUTOR: Bancada do Rio Grande do Sul			S/PARTIDO										
71220015	54101	M. do Turismo	23.695.1166.0564.0376	Apoio a Projetos de Infra-estrutura Turística - Apoio a Projetos de Infra-Estrutura Turística em Municípios - No Estado do Rio Grande do Sul			1	100	4	30	2	3.000.000	Aprovada Parcialmente
							1	100	4	40	2	3.000.000	Aprovada Parcialmente
TOTAL DO AUTOR									6.000.000				
AUTOR: Com. Amazônia Integ Nac D. Regional			S/PARTIDO										
50330005	54101	M. do Turismo	23.695.1166.0564.1058	Apoio a Projetos de Infra-estrutura Turística - Apoio a Projetos de Infra-Estrutura Turística na Região Amazônica - Nacional			1	100	4	40	2	6.000.000	Aprovada Parcialmente
TOTAL DO AUTOR									6.000.000				
AUTOR: Com. Assuntos Economicos			S/PARTIDO										
60050001	54101	M. do Turismo	23.695.1166.0564.0001	Apoio a Projetos de Infra-estrutura Turística - Nacional			1	100	4	99	2	6.000.000	Aprovada Parcialmente
60050005	54101	M. do Turismo	23.846.1166.0E06.0002	Participação da União em Projetos de Infra-Estrutura Turística no Âmbito do PRODETUR - Participação da União em Projetos de Infra-Estrutura Turística no Âmbito do PRODETUR - Nacional			1	100	3	30	2	1.000.000	Aprovada Parcialmente
							1	100	4	30	2	1.000.000	Aprovada Parcialmente
TOTAL DO AUTOR									8.000.000				
AUTOR: Com. Des Econômico, Ind. e Comércio			S/PARTIDO										
50150002	28203	INPI	22.664.0393.2760.0001	Disseminação da Cultura da Propriedade Intelectual - Nacional			1	100	3	99	2	2.000.000	Aprovada Parcialmente
50150003	28101	M. Desenv., Ind. Com. Exterior	23.691.1016.6514.0001	Estruturação de Núcleos Produtivos do Segmento Artesanal - Nacional			1	100	3	99	2	4.000.000	Aprovada Parcialmente
50150004	28101	M. Desenv., Ind. Com. Exterior	22.661.0812.2768.0001	Fóruns de Competitividade das Cadeias Produtivas - Nacional			1	100	3	99	2	2.000.000	Aprovada Parcialmente
TOTAL DO AUTOR									8.000.000				
AUTOR: Com. Finanças e Tributação			S/PARTIDO										
50170004	25101	M. da Fazenda	04.845.0773.0556.0001	Apoio Financeiro à Fundação Getúlio Vargas - Nacional			1	100	3	50	2	5.000.000	Aprovada Parcialmente
TOTAL DO AUTOR									5.000.000				
AUTOR: Com. Turismo e Desporto			S/PARTIDO										
50020003	54101	M. do Turismo	23.695.1166.0564.0001	Apoio a Projetos de Infra-estrutura Turística - Nacional			1	100	4	40	2	18.000.000	Aprovada Parcialmente
50020004	54101	M. do Turismo	23.846.1166.0E06.0002	Participação da União em Projetos de Infra-Estrutura Turística no Âmbito do PRODETUR - Participação da União em Projetos de Infra-Estrutura Turística no Âmbito do PRODETUR - Nacional			1	100	3	30	2	1.250.000	Aprovada Parcialmente
							1	100	3	40	2	1.250.000	Aprovada Parcialmente
							1	100	4	30	2	1.250.000	Aprovada Parcialmente

Relatório Setorial- Proposta Orçamentária da União para 2005 - EMENDAS COLETIVAS À DESPESA APROVADAS POR AUTOR

EMENDA	UNIDADE ORÇAMENTÁRIA	FUNCIONAL PROGRAMÁTICA	SUBTÍTULO	E S F	F T E	G N D	M. A.	R. P.	VALOR APROVADO	PARECER	
50020005	54101	M. do Turismo	23.695.1166.2E04.0002	Promoção de Eventos para Divulgação do Turismo no Mercado Nacional e Internacional - Promoção de	1	100	4	40	2	1.250.000	Aprovada Parcialmente
				Eventos para Divulgação do Turismo no Mercado Nacional e Internacional - Nacional	1	100	3	40	2	10.000.000	Aprovada Parcialmente
TOTAL DO AUTOR									33.000.000		
TOTAL DO SETOR									312.000.000		

EMENDAS INDIVIDUAIS

- APROVADAS e

- APROVADAS PARCIALMENTE

Relatório Setorial- Proposta Orçamentária da União para 2005 - EMENDAS INDIVIDUAIS À DESPESA APROVADAS POR AUTOR

EMENDA	UNIDADE ORÇAMENTÁRIA	FUNCIONAL PROGRAMÁTICA	SUBTÍTULO	E S F	F T E	G N D	M. A.	R. P.	VALOR APROVADO	PARECER			
SETOR: 03 FAZENDA E DESENVOLVIMENTO													
AUTOR: Abelardo Lupion PFL													
34200003	54101	M. do Turismo	23.695.1166.0564.0338	Apoio a Projetos de Infra-estrutura Turística - Apoio a Projetos de Infra-Estrutura Turística em Municípios - No Estado do Paraná			1	100	4	40	2	300.000	Aprovada
34200009	54101	M. do Turismo	23.695.1166.4620.0150	Promoção de Eventos para Divulgação do Turismo Interno - Promoção de Eventos Turísticos em municípios - Estado do Paraná			1	100	3	40	2	200.000	Aprovada
TOTAL DO AUTOR										500.000			
AUTOR: Agnaldo Muniz PPS													
34980001	28233	SUFRAMA	22.846.1020.0506.0002	Apoio a Projetos de Desenvolvimento na Amazônia Ocidental e Áreas de Livre Comércio de Macapá e Santana - AP - - Vilhena - RO			1	100	4	40	2	1.000.000	Aprovada
34980002	28233	SUFRAMA	22.846.1020.0506.0040	Apoio a Projetos de Desenvolvimento na Amazônia Ocidental e Áreas de Livre Comércio de Macapá e Santana - AP - - Colorado do Oeste-RO			1	100	4	40	2	1.000.000	Aprovada
TOTAL DO AUTOR										2.000.000			
AUTOR: Airton Roveda PMDB													
36440017	54101	M. do Turismo	23.695.1166.0564.0412	Apoio a Projetos de Infra-estrutura Turística - Apoio a Projetos de Infra-Estrutura Turística - No Estado do Paraná			1	100	4	40	2	150.000	Aprovada
TOTAL DO AUTOR										150.000			
AUTOR: Alberto Fraga PTB													
36300005	54101	M. do Turismo	23.695.1166.0564.1336	Apoio a Projetos de Infra-estrutura Turística - Apoio a Projetos de Infra-Estrutura Turística - Cidade Ocidental-GO			1	100	4	40	2	300.000	Aprovada
TOTAL DO AUTOR										300.000			
AUTOR: Alceste Almeida PMDB													
19140002	28233	SUFRAMA	22.846.1020.0506.0008	Apoio a Projetos de Desenvolvimento na Amazônia Ocidental e Áreas de Livre Comércio de Macapá e Santana - AP - Apoio a Instituição Pública de Ensino Superior - Estado de Roraima			1	100	4	99	2	200.000	Aprovada
TOTAL DO AUTOR										200.000			
AUTOR: Alex Canziani PTB													
36800003	54101	M. do Turismo	23.695.1166.4620.0144	Promoção de Eventos para Divulgação do Turismo Interno - Promoção de Eventos para Divulgação do Turismo Interno - No Estado do Paraná			1	100	3	99	2	100.000	Aprovada
36800006	54101	M. do Turismo	23.695.1166.0564.0338	Apoio a Projetos de Infra-estrutura Turística - Apoio a Projetos de Infra-Estrutura Turística em Municípios - No Estado do Paraná			1	100	4	40	2	1.300.000	Aprovada
TOTAL DO AUTOR										1.400.000			
AUTOR: Almeida de Jesus PL													
35170012	54101	M. do Turismo	23.695.1166.0564.1296	Apoio a Projetos de Infra-estrutura Turística - Apoio a Projetos de Infra-Estrutura Turística - Morada Nova-CE			1	100	4	40	2	300.000	Aprovada
TOTAL DO AUTOR										300.000			
AUTOR: André Zacharow PP													
19620011	54101	M. do Turismo	23.695.1166.0564.1196	Apoio a Projetos de Infra-estrutura Turística - Apoio a Projetos de Infra-Estrutura Turística - Jaguariávia-PR			1	100	4	40	2	200.000	Aprovada
19620012	54101	M. do Turismo	23.695.1166.0564.1198	Apoio a Projetos de Infra-estrutura Turística - Apoio a Projetos de Infra-Estrutura Turística - Antonina-PR			1	100	4	40	2	100.000	Aprovada
19620013	54101	M. do Turismo	23.695.1166.0564.1200	Apoio a Projetos de Infra-estrutura Turística - Apoio a Projetos de Infra-Estrutura Turística - Matinhos-PR			1	100	4	40	2	50.000	Aprovada

Relatório Setorial- Proposta Orçamentária da União para 2005 - EMENDAS INDIVIDUAIS À DESPESA APROVADAS POR AUTOR

EMENDA	UNIDADE ORÇAMENTÁRIA	FUNCIONAL PROGRAMÁTICA	SUBTÍTULO	E	F	G	M.	R.	VALOR APROVADO	PARECER			
				S	T	N	A.	P.					
				F	E	D							
TOTAL DO AUTOR									350.000				
AUTOR: Aníbal Gomes			PMDB										
31220010	54101	M. do Turismo	23.695.1166.0564.0358	Apoio a Projetos de Infra-estrutura Turística - Apoio a Projetos de Infra-Estrutura Turística em Municípios - No Estado do Ceará			1	100	4	40	2	400.000	Aprovada
31220012	54101	M. do Turismo	23.695.1166.4620.0112	Promoção de Eventos para Divulgação do Turismo Interno - Promoção de Eventos para Divulgação do Turismo Interno - No Estado do Ceará			1	100	3	40	2	200.000	Aprovada
TOTAL DO AUTOR									600.000				
AUTOR: Anivaldo Vale			PSDB										
31230011	54101	M. do Turismo	23.695.1166.0564.1350	Apoio a Projetos de Infra-estrutura Turística - Apoio a Projetos de Infra-Estrutura Turística - Irituia-PA			1	100	4	40	2	100.000	Aprovada
31230012	54101	M. do Turismo	23.695.1166.0564.1230	Apoio a Projetos de Infra-estrutura Turística - Apoio a Projetos de Infra-Estrutura Turística - Augusto Corrêa-PA			1	100	4	40	2	100.000	Aprovada
31230013	54101	M. do Turismo	23.695.1166.0564.0220	Apoio a Projetos de Infra-estrutura Turística - Apoio a Projetos de Infra-Estrutura Turística - Belém-PA			1	100	4	40	2	1.000.000	Aprovada
TOTAL DO AUTOR									1.200.000				
AUTOR: Anselmo			PT										
11580007	54101	M. do Turismo	23.695.1166.0564.0520	Apoio a Projetos de Infra-estrutura Turística - Apoio a Projetos de Infra-Estrutura Turística em Municípios - No Estado de Rondônia			1	100	4	40	2	250.000	Aprovada
TOTAL DO AUTOR									250.000				
AUTOR: Antonio Cambraia			PSDB										
35180001	54101	M. do Turismo	23.695.1166.0564.0358	Apoio a Projetos de Infra-estrutura Turística - Apoio a Projetos de Infra-Estrutura Turística em Municípios - No Estado do Ceará			1	100	4	40	2	560.000	Aprovada
TOTAL DO AUTOR									560.000				
AUTOR: Antonio Carlos Biscaia			PT										
35490016	54101	M. do Turismo	23.695.1166.0564.0882	Apoio a Projetos de Infra-estrutura Turística - Conclusão das Obras do Complexo Arquitetônico do Caminho Niemeyer - Niterói-RJ			1	100	4	40	2	200.000	Aprovada
TOTAL DO AUTOR									200.000				
AUTOR: Antonio Carlos Magalhães			PFL										
22450008	54101	M. do Turismo	23.695.1166.4620.0120	Promoção de Eventos para Divulgação do Turismo Interno - Promoção de Eventos para Divulgação do Turismo Interno em Municípios - No Estado da Bahia			1	100	3	40	2	500.000	Aprovada
22450009	54101	M. do Turismo	23.695.1166.0564.0430	Apoio a Projetos de Infra-estrutura Turística - Apoio a Projetos de Infra-Estrutura Turística Em Municípios - No Estado da Bahia			1	100	4	40	2	500.000	Aprovada
TOTAL DO AUTOR									1.000.000				
AUTOR: Antonio Carlos Magalhães Neto			PFL										
13330001	54101	M. do Turismo	23.695.1166.0564.0430	Apoio a Projetos de Infra-estrutura Turística - Apoio a Projetos de Infra-Estrutura Turística Em Municípios - No Estado da Bahia			1	100	4	40	2	200.000	Aprovada
13330008	54101	M. do Turismo	23.695.1166.4620.0120	Promoção de Eventos para Divulgação do Turismo Interno - Promoção de Eventos para Divulgação do Turismo Interno em Municípios - No Estado da Bahia			1	100	3	40	2	600.000	Aprovada
TOTAL DO AUTOR									800.000				
AUTOR: Antonio Carlos Valadares			PSB										
22460010	54101	M. do Turismo	23.695.1166.1E12.0002	Turismo de Inclusão Social - Aquisição de Ônibus			1	100	4	40	2	320.000	Aprovada

CONGRESSO NACIONAL - COMISSÃO MISTA DE PLANOS, ORÇAMENTOS PÚBLICOS E FISCALIZAÇÃO

Orçamento Fiscal, da Seguridade Social e Investimento das Estatais em R\$ 1,00

Relatório Setorial- Proposta Orçamentária da União para 2005 - EMENDAS INDIVIDUAIS À DESPESA APROVADAS POR AUTOR

EMENDA	UNIDADE ORÇAMENTÁRIA	FUNCIONAL PROGRAMÁTICA	SUBTÍTULO	E S F	F T E	G N D	M. A.	R. P.	VALOR APROVADO	PARECER	
22460011	54101	M. do Turismo	23.695.1166.1E12.0004	Turismo de Inclusão Social - Aquisição de Ônibus	1	100	4	40	2	320.000	Aprovada
TOTAL DO AUTOR										640.000	
AUTOR: Aracely de Paula			PL								
17300001	54101	M. do Turismo	23.695.1166.0564.1044	Apoio a Projetos de Infra-estrutura Turística - Apoio a Projetos de Infra-Estrutura Turística em Municípios - No Estado de Minas Gerais	1	100	4	40	2	300.000	Aprovada
TOTAL DO AUTOR										300.000	
AUTOR: Ariosto Holanda			PSDB								
16530008	54101	M. do Turismo	23.695.1166.0564.0358	Apoio a Projetos de Infra-estrutura Turística - Apoio a Projetos de Infra-Estrutura Turística em Municípios - No Estado do Ceará	1	100	4	40	2	200.000	Aprovada
TOTAL DO AUTOR										200.000	
AUTOR: Armando Monteiro			PTB								
35340002	54101	M. do Turismo	23.695.1166.4620.0100	Promoção de Eventos para Divulgação do Turismo Interno - Promoção de Eventos para Divulgação do Turismo Interno - No Estado de Pernambuco	1	100	3	40	2	100.000	Aprovada
35340015	54101	M. do Turismo	23.695.1166.0564.0516	Apoio a Projetos de Infra-estrutura Turística - Apoio a Projetos de Infra-Estrutura Turística em Municípios - No Estado de Pernambuco	1	100	4	40	2	940.000	Aprovada
TOTAL DO AUTOR										1.040.000	
AUTOR: Arnaldo Faria de Sá			PTB								
14100001	54101	M. do Turismo	23.695.1166.0564.1126	Apoio a Projetos de Infra-estrutura Turística - Apoio a Projetos de Infra-Estrutura Turística - Indaiatuba-SP	1	100	4	40	2	100.000	Aprovada
14100002	54101	M. do Turismo	23.695.1166.0564.1128	Apoio a Projetos de Infra-estrutura Turística - Apoio a Projetos de Infra-Estrutura Turística - Guaraci-SP	1	100	4	40	2	50.000	Aprovada
14100003	54101	M. do Turismo	23.695.1166.0564.1130	Apoio a Projetos de Infra-estrutura Turística - Apoio a Projetos de Infra-Estrutura Turística - Joanópolis-SP	1	100	4	40	2	100.000	Aprovada
14100004	54101	M. do Turismo	23.695.1166.4620.0128	Promoção de Eventos para Divulgação do Turismo Interno - Promoção de Eventos para Divulgação do Turismo Interno - Pereira Barreto-SP	1	100	3	40	2	100.000	Aprovada
14100019	54101	M. do Turismo	23.695.1166.0564.1132	Apoio a Projetos de Infra-estrutura Turística - Revitalização de Praça - Atibaia-SP	1	100	4	40	2	150.000	Aprovada
TOTAL DO AUTOR										500.000	
AUTOR: Arnon Bezerra			PTB								
31380004	54101	M. do Turismo	23.695.1166.0564.0086	Apoio a Projetos de Infra-estrutura Turística - Apoio a Projetos de Infra-Estrutura Turística - Estado do Ceará	1	100	4	40	2	800.000	Aprovada
31380005	54101	M. do Turismo	23.695.1166.4620.0112	Promoção de Eventos para Divulgação do Turismo Interno - Promoção de Eventos para Divulgação do Turismo Interno - No Estado do Ceará	1	100	3	99	2	1.200.000	Aprovada
TOTAL DO AUTOR										2.000.000	
AUTOR: Arthur Virgílio			PSDB								
20370003	54101	M. do Turismo	23.695.1166.0564.0928	Apoio a Projetos de Infra-estrutura Turística - Construção de Centro de Comercialização de Produtos Artesanais - Guajará-AM	1	100	4	40	2	100.000	Aprovada
20370004	54101	M. do Turismo	23.695.1166.0564.0930	Apoio a Projetos de Infra-estrutura Turística - Construção de Centro de Comercialização de Produtos Artesanais - Ipixuna-AM	1	100	4	40	2	100.000	Aprovada
20370005	54101	M. do Turismo	23.695.1166.0564.0932	Apoio a Projetos de Infra-estrutura Turística - Construção de Centro de Comercialização de Produtos Artesanais - Iranduba-AM	1	100	4	40	2	100.000	Aprovada
20370006	54101	M. do Turismo	23.695.1166.0564.0934	Apoio a Projetos de Infra-estrutura Turística - Construção de Pórtico - Nhamundá-AM	1	100	4	40	2	50.000	Aprovada
20370007	54101	M. do Turismo	23.695.1166.0564.0936	Apoio a Projetos de Infra-estrutura Turística - Construção de Pórtico - Uarini-AM	1	100	4	40	2	50.000	Aprovada
20370008	54101	M. do Turismo	23.695.1166.0564.0938	Apoio a Projetos de Infra-estrutura Turística - Construção de Praça Pública - Barreirinha-AM	1	100	4	40	2	100.000	Aprovada
20370009	54101	M. do Turismo	23.695.1166.0564.0940	Apoio a Projetos de Infra-estrutura Turística - Construção de Praça Pública - Caapiranga-AM	1	100	4	40	2	100.000	Aprovada
20370010	54101	M. do Turismo	23.695.1166.0564.0824	Apoio a Projetos de Infra-estrutura Turística - Construção de Praça Pública - Humaitá-AM	1	100	4	40	2	100.000	Aprovada

CONGRESSO NACIONAL - COMISSÃO MISTA DE PLANOS, ORÇAMENTOS PÚBLICOS E FISCALIZAÇÃO

Orçamento Fiscal, da Seguridade Social e Investimento das Estatais
em R\$ 1,00

Relatório Setorial- Proposta Orçamentária da União para 2005 - EMENDAS INDIVIDUAIS À DESPESA APROVADAS POR AUTOR

EMENDA	UNIDADE ORÇAMENTÁRIA	FUNCIONAL PROGRAMÁTICA	SUBTÍTULO	E S F	F T E	G N D	M. A.	R. P.	VALOR APROVADO	PARECER			
20370011	54101	M. do Turismo	23.695.1166.0564.0826	Apoio a Projetos de Infra-estrutura Turística - Construção de Praça Pública - Santa Isabel do Rio Negro-AM			1	100	4	40	2	100.000	Aprovada
20370012	54101	M. do Turismo	23.695.1166.0564.0828	Apoio a Projetos de Infra-estrutura Turística - Construção de Praça Pública - São Sebastião do Uatumã-AM			1	100	4	40	2	100.000	Aprovada
20370013	54101	M. do Turismo	23.695.1166.0564.0830	Apoio a Projetos de Infra-estrutura Turística - Construção de Terminal Rodoviário - Rio Preto da Eva-AM			1	100	4	40	2	500.000	Aprovada
20370014	54101	M. do Turismo	23.695.1166.0564.0832	Apoio a Projetos de Infra-estrutura Turística - Construção e Reforma de Praças Públicas - Alvarães-AM			1	100	4	40	2	150.000	Aprovada
20370015	54101	M. do Turismo	23.695.1166.0564.0834	Apoio a Projetos de Infra-estrutura Turística - Construção e Reforma de Praças Públicas - Barcelos-AM			1	100	4	40	2	150.000	Aprovada
20370016	54101	M. do Turismo	23.695.1166.0564.0836	Apoio a Projetos de Infra-estrutura Turística - Construção e Reforma de Praças Públicas - Novo Airão-AM			1	100	4	40	2	150.000	Aprovada
20370017	54101	M. do Turismo	23.695.1166.0564.0838	Apoio a Projetos de Infra-estrutura Turística - Construção e Reforma de Praças Públicas - São Paulo de Olivença-AM			1	100	4	40	2	150.000	Aprovada
20370018	54101	M. do Turismo	23.695.1166.0564.0840	Apoio a Projetos de Infra-estrutura Turística - Construção e Reforma de Praças Públicas - Silves-AM			1	100	4	40	2	150.000	Aprovada
TOTAL DO AUTOR									2.150.000				
AUTOR: Ary Vanazzi			PT										
19780005	54101	M. do Turismo	23.695.1166.0564.1202	Apoio a Projetos de Infra-estrutura Turística - Apoio a Projetos de Infra-Estrutura Turística - Nova Alvorada-RS			1	100	4	40	2	50.000	Aprovada
19780006	54101	M. do Turismo	23.695.1166.0564.0822	Apoio a Projetos de Infra-estrutura Turística - - São Leopoldo-RS			1	100	4	40	2	500.000	Aprovada
TOTAL DO AUTOR									550.000				
AUTOR: Assis Miguel do Couto			PT										
19630005	28101	M. Desenv., Ind. Com. Exterior	22.661.0419.2374.0154	APOIO À INSTALAÇÃO DE MICRO, PEQUENAS E MÉDIAS EMPRESAS - Construção de Barracão Industrial - Estado do Paraná			1	100	4	40	2	210.000	Aprovada
TOTAL DO AUTOR									210.000				
AUTOR: Áttila Lira			PSDB										
19350010	54101	M. do Turismo	23.695.1166.0564.0334	Apoio a Projetos de Infra-estrutura Turística - Apoio a Projetos de Infra-Estrutura Turística em Municípios - No Estado do Piauí			1	100	4	40	2	150.000	Aprovada
19350019	54101	M. do Turismo	23.695.1166.0564.1194	Apoio a Projetos de Infra-estrutura Turística - Apoio a Projetos de Infra-Estrutura Turística - José de Freitas-PI			1	100	4	40	2	120.000	Aprovada
19350020	54101	M. do Turismo	23.391.1166.5112.0018	Adequação da Infra-Estrutura do Patrimônio Histórico e Cultural para Utilização Turística - Revitalização do Parque Olho D'água - Piripiri - PI			1	100	4	30	2	100.000	Aprovada
TOTAL DO AUTOR									370.000				
AUTOR: Augusto Nardes			PP										
31400006	54101	M. do Turismo	23.695.1166.0564.0376	Apoio a Projetos de Infra-estrutura Turística - Apoio a Projetos de Infra-Estrutura Turística em Municípios - No Estado do Rio Grande do Sul			1	100	4	40	2	200.000	Aprovada
31400012	54101	M. do Turismo	23.695.1166.4620.0004	Promoção de Eventos para Divulgação do Turismo Interno - - Estado do Rio Grande do Sul			1	100	3	99	2	100.000	Aprovada
TOTAL DO AUTOR									300.000				
AUTOR: Benedito de Lira			PP										
31440008	28101	M. Desenv., Ind. Com. Exterior	22.661.0419.2374.0166	APOIO À INSTALAÇÃO DE MICRO, PEQUENAS E MÉDIAS EMPRESAS - Fortalecimento e Consolidação da Agência de Desenvolvimento Sustentável - Corais - Maragogi-AL			1	100	3	50	2	100.000	Aprovada
TOTAL DO AUTOR									100.000				
AUTOR: Benjamim Maranhão			PMDB										
12680007	54101	M. do Turismo	23.695.1166.4620.0116	Promoção de Eventos para Divulgação do Turismo Interno - Promoção de Eventos para Divulgação do Turismo Interno em Municípios - No Estado da Paraíba			1	100	3	40	2	220.000	Aprovada
TOTAL DO AUTOR									220.000				

Relatório Setorial- Proposta Orçamentária da União para 2005 - EMENDAS INDIVIDUAIS À DESPESA APROVADAS POR AUTOR

EMENDA	UNIDADE ORÇAMENTÁRIA	FUNCIONAL PROGRAMÁTICA	SUBTÍTULO	E	F	G	M.	R.	VALOR APROVADO	PARECER		
				S	T	N	A.	P.				
				F	E	D						
AUTOR: Bernardo Ariston			PMDB									
14620007	54101	M. do Turismo	23.695.1166.4620.0132	Promoção de Eventos para Divulgação do Turismo Interno - Promoção de Eventos para Divulgação do Turismo Interno - Cabo Frio-RJ	1	100	3	40	2	200.000	Aprovada	
14620008	54101	M. do Turismo	23.695.1166.4620.0044	Promoção de Eventos para Divulgação do Turismo Interno - Secretaria de Estado de Turismo/Turisrio - Estado do Rio de Janeiro	1	100	3	30	2	650.000	Aprovada	
14620009	54101	M. do Turismo	23.695.1166.4620.0134	Promoção de Eventos para Divulgação do Turismo Interno - Promoção de Eventos para Divulgação do Turismo Interno - Armação dos Búzios-RJ	1	100	3	40	2	200.000	Aprovada	
TOTAL DO AUTOR										1.050.000		
AUTOR: Betinho Rosado			PFL									
31460008	54101	M. do Turismo	23.695.1166.0564.0308	Apoio a Projetos de Infra-estrutura Turística - Construção de Complexo Turístico Religioso - Marcelino Vieira-RN	1	100	4	40	2	120.000	Aprovada	
TOTAL DO AUTOR										120.000		
AUTOR: Beto Albuquerque			PSB									
90140015	54101	M. do Turismo	23.695.1166.4620.0146	Promoção de Eventos para Divulgação do Turismo Interno - Promoção de Eventos para Divulgação do Turismo Interno em Municípios - No Estado do Rio Grande do Sul	1	100	3	50	2	140.000	Aprovada	
90140016	54101	M. do Turismo	23.695.1166.0564.0762	Apoio a Projetos de Infra-estrutura Turística - em Municípios - Estado do Rio Grande do Sul	1	100	4	40	2	60.000	Aprovada	
TOTAL DO AUTOR										200.000		
AUTOR: Bismarck Maia			PSDB									
12390002	54101	M. do Turismo	23.695.1166.0564.0358	Apoio a Projetos de Infra-estrutura Turística - Apoio a Projetos de Infra-Estrutura Turística em Municípios - No Estado do Ceará	1	100	4	40	2	700.000	Aprovada	
12390004	54101	M. do Turismo	23.695.1166.4620.0112	Promoção de Eventos para Divulgação do Turismo Interno - Promoção de Eventos para Divulgação do Turismo Interno - No Estado do Ceará	1	100	3	40	2	800.000	Aprovada	
TOTAL DO AUTOR										1.500.000		
AUTOR: Cabo Júlio			PSC									
35870010	54101	M. do Turismo	23.695.1166.0564.1246	Apoio a Projetos de Infra-estrutura Turística - Apoio a Projetos de Infra-Estrutura Turística - Funilândia-MG	1	100	4	40	2	50.000	Aprovada	
35870015	54101	M. do Turismo	23.695.1166.0564.1290	Apoio a Projetos de Infra-estrutura Turística - Apoio a Projetos de Infra-Estrutura Turística - Mário Campos-MG	1	100	4	40	2	125.000	Aprovada	
TOTAL DO AUTOR										175.000		
AUTOR: Carlos Alberto Leréia			PSDB									
19530008	54101	M. do Turismo	23.695.1166.4620.0140	Promoção de Eventos para Divulgação do Turismo Interno - Promoção de Eventos para Divulgação do Turismo Interno - No Estado de Goiás	1	100	3	40	2	100.000	Aprovada	
19530009	54101	M. do Turismo	23.695.1166.0564.0368	Apoio a Projetos de Infra-estrutura Turística - Apoio a Projetos de Infra-Estrutura Turística - No Estado de Goiás	1	100	4	40	2	860.000	Aprovada	
19530010	54101	M. do Turismo	23.695.1166.4622.0002	Estruturação de Roteiros Turísticos Priorizados - Estruturação do Roteiro Turístico Missão Cruls - Nacional	1	100	3	90	2	100.000	Aprovada	
TOTAL DO AUTOR										1.060.000		
AUTOR: Carlos Dunga			PTB									
35290003	54101	M. do Turismo	23.695.1166.4620.0116	Promoção de Eventos para Divulgação do Turismo Interno - Promoção de Eventos para Divulgação do Turismo Interno em Municípios - No Estado da Paraíba	1	100	3	40	2	300.000	Aprovada	
TOTAL DO AUTOR										300.000		
AUTOR: Carlos Eduardo Cadoca			PMDB									

CONGRESSO NACIONAL - COMISSÃO MISTA DE PLANOS, ORÇAMENTOS PÚBLICOS E FISCALIZAÇÃO

Orçamento Fiscal, da Seguridade Social e Investimento das Estatais em R\$ 1,00

Relatório Setorial- Proposta Orçamentária da União para 2005 - EMENDAS INDIVIDUAIS À DESPESA APROVADAS POR AUTOR

EMENDA	UNIDADE ORÇAMENTÁRIA	FUNCIONAL PROGRAMÁTICA	SUBTÍTULO	E S F	T N D	G N D	M. A.	R. P.	VALOR APROVADO	PARECER			
10710012	54101	M. do Turismo	23.695.1166.0564.1076	Apoio a Projetos de Infra-estrutura Turística - Implantação, ampliação ou recuperação de infra-estrutura no Município - Ipojuca - PE			1	100	4	40	2	250.000	Aprovada
TOTAL DO AUTOR										250.000			
AUTOR: Carlos Melles			PFL										
31550007	54101	M. do Turismo	23.695.1166.0564.1044	Apoio a Projetos de Infra-estrutura Turística - Apoio a Projetos de Infra-Estrutura Turística em Municípios - No Estado de Minas Gerais			1	100	4	40	2	900.000	Aprovada
TOTAL DO AUTOR										900.000			
AUTOR: Carlos Mota			PL										
11110013	54101	M. do Turismo	23.695.1166.4620.0104	Promoção de Eventos para Divulgação do Turismo Interno - Promoção de Eventos para Divulgação do Turismo Interno em Municípios - No Estado de Minas Gerais			1	100	3	99	2	100.000	Aprovada
11110014	54101	M. do Turismo	23.695.1166.0564.1044	Apoio a Projetos de Infra-estrutura Turística - Apoio a Projetos de Infra-Estrutura Turística em Municípios - No Estado de Minas Gerais			1	100	4	40	2	200.000	Aprovada
TOTAL DO AUTOR										300.000			
AUTOR: Carlos Souza			PP										
11470001	54101	M. do Turismo	23.695.1166.0564.1080	Apoio a Projetos de Infra-estrutura Turística - Apoio a Projetos de Infra-Estrutura Turística em Municípios - No Estado do Amazonas			1	100	4	40	2	3.000.000	Aprovada
TOTAL DO AUTOR										3.000.000			
AUTOR: Carlos Willian			PSC										
13890003	54101	M. do Turismo	23.695.1166.0564.0352	Apoio a Projetos de Infra-estrutura Turística - Apoio a Projetos de Infra-Estrutura Turística - No Estado de Minas Gerais			1	100	4	40	2	500.000	Aprovada
TOTAL DO AUTOR										500.000			
AUTOR: Celcita Pinheiro			PFL										
36250007	54101	M. do Turismo	23.695.1166.0564.0374	Apoio a Projetos de Infra-estrutura Turística - Apoio a Projetos de Infra-Estrutura Turística em Municípios - No Estado do Mato Grosso			1	100	4	40	2	200.000	Aprovada
TOTAL DO AUTOR										200.000			
AUTOR: Cesar Bandeira			PFL										
16410005	54101	M. do Turismo	23.695.1166.0564.0404	Apoio a Projetos de Infra-estrutura Turística - Apoio a Projetos de Infra-Estrutura Turística em Municípios - No Estado do Maranhão			1	100	4	40	2	300.000	Aprovada
TOTAL DO AUTOR										300.000			
AUTOR: Cezar Schirmer			PMDB										
36590005	54101	M. do Turismo	23.695.1166.0564.0376	Apoio a Projetos de Infra-estrutura Turística - Apoio a Projetos de Infra-Estrutura Turística em Municípios - No Estado do Rio Grande do Sul			1	100	4	40	2	250.000	Aprovada
TOTAL DO AUTOR										250.000			
AUTOR: Chico da Princesa			PL										
31620012	54101	M. do Turismo	23.695.1166.0564.1226	Apoio a Projetos de Infra-estrutura Turística - Asfaltamento do Centro de Eventos do Município - Ribeirão Claro-PR			1	100	4	40	2	150.000	Aprovada
31620018	54101	M. do Turismo	23.695.1166.0564.0766	Apoio a Projetos de Infra-estrutura Turística - - Construção do Centro de Eventos - Santo Antônio do Paraíso-PR			1	100	4	40	2	240.000	Aprovada

Relatório Setorial- Proposta Orçamentária da União para 2005 - EMENDAS INDIVIDUAIS À DESPESA APROVADAS POR AUTOR

EMENDA	UNIDADE ORÇAMENTÁRIA	FUNCIONAL PROGRAMÁTICA	SUBTÍTULO	E S F	T N D	G N D	M. A.	R. P.	VALOR APROVADO	PARECER	
TOTAL DO AUTOR									390.000		
AUTOR: Claudio Cajado			PFL								
31660015	54101	M. do Turismo	23.695.1166.4620.0138	Promoção de Eventos para Divulgação do Turismo Interno - Promoção de Eventos para Divulgação do Turismo Interno - No Estado da Bahia	1	100	3	40	2	150.000	Aprovada
TOTAL DO AUTOR									150.000		
AUTOR: Confucio Moura			PMDB								
31680004	28233	SUFRAMA	22.846.1020.0506.0022	Apoio a Projetos de Desenvolvimento na Amazônia Ocidental e Áreas de Livre Comércio de Macapá e Santana - AP - Aquisição de Máquinas Rodoviárias - Ariquemes - RO	1	100	4	40	2	1.040.000	Aprovada
31680010	28233	SUFRAMA	22.846.1020.0506.0034	Apoio a Projetos de Desenvolvimento na Amazônia Ocidental e Áreas de Livre Comércio de Macapá e Santana - AP - Modernização e Ampliação da Feira do Produtor Rural - Ariquemes - RO	1	100	4	40	2	300.000	Aprovada
TOTAL DO AUTOR									1.340.000		
AUTOR: Cristovam Buarque			PT								
20690005	54101	M. do Turismo	23.695.1166.4620.0096	Promoção de Eventos para Divulgação do Turismo Interno - Implantação do Plano de Marketing do DF - Apoio ao Convention Bureau - Distrito Federal	1	100	3	50	2	100.000	Aprovada
20690017	73901	Fundo Const.do Dist.Fed.- FCDF	28.845.0903.6387.0053	Assistência Médica e Odontológica aos Servidores e seus Dependentes da Polícia Civil, da Polícia Militar e do Corpo de Bombeiros do Distrito Federal - No Distrito Federal	2	100	3	90	2	420.000	Aprovada
TOTAL DO AUTOR									520.000		
AUTOR: Custódio Mattos			PSDB								
35890003	54101	M. do Turismo	23.695.1166.0564.1060	Apoio a Projetos de Infra-estrutura Turística - Apoio a Projetos de Infra-Estrutura Turística em Municípios - No Estado de Minas Gerais	1	100	4	40	2	1.500.000	Aprovada
TOTAL DO AUTOR									1.500.000		
AUTOR: Demóstenes Torres			PFL								
20200010	54101	M. do Turismo	23.695.1166.0564.1282	Apoio a Projetos de Infra-estrutura Turística - Apoio a Projetos de Infra-Estrutura Turística - Uruaçu-GO	1	100	4	40	2	100.000	Aprovada
20200011	54101	M. do Turismo	23.695.1166.0564.1318	Apoio a Projetos de Infra-estrutura Turística - Apoio a Projetos de Infra-Estrutura Turística - Brazabrantes-GO	1	100	4	40	2	100.000	Aprovada
20200012	54101	M. do Turismo	23.695.1166.0564.1248	Apoio a Projetos de Infra-estrutura Turística - Apoio a Projetos de Infra-Estrutura Turística - Goianira-GO	1	100	4	40	2	100.000	Aprovada
20200013	54101	M. do Turismo	23.695.1166.0564.1216	Apoio a Projetos de Infra-estrutura Turística - Apoio a Projetos de Infra-Estrutura Turística - Alto Paraíso de Goiás-GO	1	100	4	40	2	150.000	Aprovada
20200014	54101	M. do Turismo	23.695.1166.0564.1236	Apoio a Projetos de Infra-estrutura Turística - Construção de Lago - Barro Alto-GO	1	100	4	40	2	1.000.000	Aprovada
20200015	54101	M. do Turismo	23.695.1166.0564.1286	Apoio a Projetos de Infra-estrutura Turística - Apoio a Projetos de Infra-Estrutura Turística - Varjão-GO	1	100	4	40	2	100.000	Aprovada
20200016	54101	M. do Turismo	23.695.1166.0564.1266	Apoio a Projetos de Infra-estrutura Turística - Apoio a Projetos de Infra-Estrutura Turística - Senador Canedo-GO	1	100	4	40	2	100.000	Aprovada
20200018	54101	M. do Turismo	23.695.1166.0564.1320	Apoio a Projetos de Infra-estrutura Turística - Apoio a Projetos de Infra-Estrutura Turística - Nova Veneza-GO	1	100	4	40	2	100.000	Aprovada
20200019	54101	M. do Turismo	23.695.1166.0564.1224	Apoio a Projetos de Infra-estrutura Turística - Apoio a Projetos de Infra-Estrutura Turística - Araçu-GO	1	100	4	40	2	100.000	Aprovada
20200020	54101	M. do Turismo	23.695.1166.0564.1322	Apoio a Projetos de Infra-estrutura Turística - Apoio a Projetos de Infra-Estrutura Turística - Edealina-GO	1	100	4	40	2	100.000	Aprovada
TOTAL DO AUTOR									1.950.000		
AUTOR: Dilceu Sperafico			PP								
31760002	54101	M. do Turismo	23.695.1166.0564.0768	Apoio a Projetos de Infra-estrutura Turística - Conclusão de Centro de Eventos - Corbélia-PR	1	100	4	40	2	150.000	Aprovada
TOTAL DO AUTOR									150.000		
AUTOR: Domiciano Cabral			PSDB								

CONGRESSO NACIONAL - COMISSÃO MISTA DE PLANOS, ORÇAMENTOS PÚBLICOS E FISCALIZAÇÃO

Orçamento Fiscal, da Seguridade Social e Investimento das Estatais
em R\$ 1,00

Relatório Setorial- Proposta Orçamentária da União para 2005 - EMENDAS INDIVIDUAIS À DESPESA APROVADAS POR AUTOR

EMENDA	UNIDADE ORÇAMENTÁRIA	FUNCIONAL PROGRAMÁTICA	SUBTÍTULO	E S F	T N D	G N D	M. A.	R. P.	VALOR APROVADO	PARECER	
35310008	54101	M. do Turismo	23.695.1166.4620.0170	Promoção de Eventos para Divulgação do Turismo Interno - Promoção de Eventos para Divulgação do Turismo Interno - No Estado da Paraíba	1	100	3	40	2	200.000	Aprovada
TOTAL DO AUTOR									200.000		
AUTOR: Dr. Evilásio			PSB								
36040013	54101	M. do Turismo	23.695.1166.4620.0174	Promoção de Eventos para Divulgação do Turismo Interno - Promoção de Eventos para Divulgação do Turismo Interno - Cabaceiras-PB	1	100	3	40	2	30.000	Aprovada
TOTAL DO AUTOR									30.000		
AUTOR: Dr. Francisco Gonçalves			PTB								
13930005	54101	M. do Turismo	23.695.1166.0564.0352	Apoio a Projetos de Infra-estrutura Turística - Apoio a Projetos de Infra-Estrutura Turística - No Estado de Minas Gerais	1	100	4	40	2	700.000	Aprovada
13930006	54101	M. do Turismo	23.695.1166.4620.0124	Promoção de Eventos para Divulgação do Turismo Interno - Promoção de Eventos para Divulgação do Turismo Interno - No Estado de Minas Gerais	1	100	3	40	2	100.000	Aprovada
TOTAL DO AUTOR									900.000		
AUTOR: Dr. Ribamar Alves			PSB								
12260003	28101	M. Desenv., Ind. Com. Exterior	23.691.1016.6514.0010	Estruturação de Núcleos Produtivos do Segmento Artesanal - Programa do Artesanato Brasileiro - No Estado do Maranhão	1	100	3	50	2	120.000	Aprovada
12260013	54101	M. do Turismo	23.695.1166.0564.1088	Apoio a Projetos de Infra-estrutura Turística - Apoio a Projetos de Infra-Estrutura Turística - No Estado do Maranhão	1	100	4	40	2	400.000	Aprovada
TOTAL DO AUTOR									520.000		
AUTOR: Dra. Clair			PT								
19660002	54101	M. do Turismo	23.695.1166.0564.0412	Apoio a Projetos de Infra-estrutura Turística - Apoio a Projetos de Infra-Estrutura Turística - No Estado do Paraná	1	100	4	30	2	200.000	Aprovada
19660008	54101	M. do Turismo	23.695.1166.0564.0816	Apoio a Projetos de Infra-estrutura Turística - Construção Centro de Comercialização da Louça e Cerâmica - Campo Largo-PR	1	100	4	40	2	300.000	Aprovada
TOTAL DO AUTOR									500.000		
AUTOR: Duciomar Costa			PTB								
20140001	54101	M. do Turismo	23.695.1166.0564.1238	Apoio a Projetos de Infra-estrutura Turística - Apoio a Projetos de Infra-Estrutura Turística - Belém-PA	1	100	4	40	2	1.250.000	Aprovada
20140004	54101	M. do Turismo	23.695.1166.0564.0544	Apoio a Projetos de Infra-estrutura Turística - Apoio a Projetos de Infra-Estrutura Turística - No Estado do Pará	1	100	4	40	2	500.000	Aprovada
TOTAL DO AUTOR									1.750.000		
AUTOR: Edison Andrino			PMDB								
10370010	54101	M. do Turismo	23.695.1166.0564.0522	Apoio a Projetos de Infra-estrutura Turística - Apoio a Projetos de Infra-Estrutura Turística - No Estado de Santa Catarina	1	100	4	40	2	145.000	Aprovada
TOTAL DO AUTOR									145.000		
AUTOR: Edmar Moreira			PL								
17340008	54101	M. do Turismo	23.695.1166.0564.1044	Apoio a Projetos de Infra-estrutura Turística - Apoio a Projetos de Infra-Estrutura Turística em Municípios - No Estado de Minas Gerais	1	100	4	40	2	300.000	Aprovada
17340009	54101	M. do Turismo	23.695.1166.4620.0104	Promoção de Eventos para Divulgação do Turismo Interno - Promoção de Eventos para Divulgação do Turismo Interno em Municípios - No Estado de Minas Gerais	1	100	3	40	2	300.000	Aprovada
TOTAL DO AUTOR									600.000		

Relatório Setorial- Proposta Orçamentária da União para 2005 - EMENDAS INDIVIDUAIS À DESPESA APROVADAS POR AUTOR

EMENDA	UNIDADE ORÇAMENTÁRIA	FUNCIONAL PROGRAMÁTICA	SUBTÍTULO	E S F	T N D	G N D	M. A.	R. P.	VALOR APROVADO	PARECER	
AUTOR: Edna Macedo			PTB								
15580003	54101	M. do Turismo	23.695.1166.0564.1140	Apoio a Projetos de Infra-estrutura Turística - Apoio a Projetos de Infra-Estrutura Turística em Municípios - No Estado de São Paulo	1	100	4	40	2	800.000	Aprovada
TOTAL DO AUTOR									800.000		
AUTOR: Edson Duarte			PV								
13440011	54101	M. do Turismo	23.695.1166.0564.1112	Apoio a Projetos de Infra-estrutura Turística - Apoio a Projetos de Infra-Estrutura Turística - Salvador - BA	1	100	4	40	2	100.000	Aprovada
TOTAL DO AUTOR									100.000		
AUTOR: Eduardo Azeredo			PSDB								
20600003	54101	M. do Turismo	23.695.1166.0564.0352	Apoio a Projetos de Infra-estrutura Turística - Apoio a Projetos de Infra-Estrutura Turística - No Estado de Minas Gerais	1	100	4	40	2	700.000	Aprovada
20600004	54101	M. do Turismo	23.695.1166.4620.0124	Promoção de Eventos para Divulgação do Turismo Interno - Promoção de Eventos para Divulgação do Turismo Interno - No Estado de Minas Gerais	1	100	3	40	2	500.000	Aprovada
TOTAL DO AUTOR									1.200.000		
AUTOR: Eduardo Gomes			PSDB								
12010003	54101	M. do Turismo	23.695.1166.0564.0528	Apoio a Projetos de Infra-estrutura Turística - Apoio a Projetos de Infra-Estrutura Turística em Municípios - No Estado do Tocantins	1	100	4	40	2	500.000	Aprovada
TOTAL DO AUTOR									500.000		
AUTOR: Eduardo Sciarra			PFL								
19670009	28101	M. Desenv., Ind. Com. Exterior	22.661.0419.2374.0014	APOIO À INSTALAÇÃO DE MICRO, PEQUENAS E MÉDIAS EMPRESAS - Construção de Barracão Industrial em Municípios - Estado do Paraná	1	100	4	40	2	250.000	Aprovada
19670014	54101	M. do Turismo	23.695.1166.0564.0412	Apoio a Projetos de Infra-estrutura Turística - Apoio a Projetos de Infra-Estrutura Turística - No Estado do Paraná	1	100	4	40	2	350.000	Aprovada
19670015	54101	M. do Turismo	23.695.1166.4620.0144	Promoção de Eventos para Divulgação do Turismo Interno - Promoção de Eventos para Divulgação do Turismo Interno - No Estado do Paraná	1	100	3	30	2	150.000	Aprovada
TOTAL DO AUTOR									750.000		
AUTOR: Eduardo Siqueira Campos			PSDB								
23230003	54101	M. do Turismo	23.695.1166.0564.0528	Apoio a Projetos de Infra-estrutura Turística - Apoio a Projetos de Infra-Estrutura Turística em Municípios - No Estado do Tocantins	1	100	4	90	2	800.000	Aprovada
TOTAL DO AUTOR									800.000		
AUTOR: Efraim Morais			PFL								
20270002	54101	M. do Turismo	23.695.1166.4620.0116	Promoção de Eventos para Divulgação do Turismo Interno - Promoção de Eventos para Divulgação do Turismo Interno em Municípios - No Estado da Paraíba	1	100	3	40	2	300.000	Aprovada
TOTAL DO AUTOR									300.000		
AUTOR: Elaine Costa			PTB								
14950001	54101	M. do Turismo	23.695.1166.0564.1142	Apoio a Projetos de Infra-estrutura Turística - Construção do Pier no Bairro Jurujuba - Niterói-RJ	1	100	4	40	2	100.000	Aprovada
14950002	54101	M. do Turismo	23.695.1166.0564.0774	Apoio a Projetos de Infra-estrutura Turística - Construção de Pórticos Turístico - Quatis-RJ	1	100	4	40	2	100.000	Aprovada
14950003	54101	M. do Turismo	23.695.1166.0564.0776	Apoio a Projetos de Infra-estrutura Turística - Construção de Pórtico Turístico - São Gonçalo-RJ	1	100	4	40	2	100.000	Aprovada
TOTAL DO AUTOR									300.000		

Relatório Setorial- Proposta Orçamentária da União para 2005 - EMENDAS INDIVIDUAIS À DESPESA APROVADAS POR AUTOR

EMENDA	UNIDADE ORÇAMENTÁRIA	FUNCIONAL PROGRAMÁTICA	SUBTÍTULO	E	F	G	M.	R.	VALOR APROVADO	PARECER			
				S	T	N	A.	P.					
				F	E	D							
AUTOR: Eliseu Resende			PFL										
31920009	54101	M. do Turismo	23.695.1166.0564.0770	Apoyo a Projetos de Infra-estrutura Turística - Construção de Terminal Turístico - Tiradentes-MG			1	100	4	40	2	100.000	Aprovada
TOTAL DO AUTOR									100.000				
AUTOR: Enéas			PRONA										
15630006	54101	M. do Turismo	23.695.1166.0564.1148	Apoyo a Projetos de Infra-estrutura Turística - Apoio a Projetos de Infra-Estrutura Turística - No Estado de São Paulo			1	100	4	40	2	600.000	Aprovada
TOTAL DO AUTOR									600.000				
AUTOR: Enio Tatico			PTB										
19540007	54101	M. do Turismo	23.695.1166.4620.0140	Promoção de Eventos para Divulgação do Turismo Interno - Promoção de Eventos para Divulgação do Turismo Interno - No Estado de Goiás			1	100	3	40	2	100.000	Aprovada
19540008	54101	M. do Turismo	23.695.1166.0564.0368	Apoyo a Projetos de Infra-estrutura Turística - Apoio a Projetos de Infra-Estrutura Turística - No Estado de Goiás			1	100	4	40	2	500.000	Aprovada
TOTAL DO AUTOR									600.000				
AUTOR: Enivaldo Ribeiro			PP										
31960005	54101	M. do Turismo	23.695.1166.0564.1100	Apoyo a Projetos de Infra-estrutura Turística - Apoio a Projetos de Infra-Estrutura Turística em Municípios - No Estado da Paraíba			1	100	4	40	2	300.000	Aprovada
TOTAL DO AUTOR									300.000				
AUTOR: Fábio Souto			PFL										
13460005	54101	M. do Turismo	23.695.1166.0564.0430	Apoyo a Projetos de Infra-estrutura Turística - Apoio a Projetos de Infra-Estrutura Turística Em Municípios - No Estado da Bahia			1	100	4	40	2	1.000.000	Aprovada
TOTAL DO AUTOR									1.000.000				
AUTOR: Fátima Bezerra			PT										
12550005	54101	M. do Turismo	23.695.1166.4620.0114	Promoção de Eventos para Divulgação do Turismo Interno - Promoção de Eventos para Divulgação do Turismo Interno - No Estado do Rio Grande do Norte			1	100	3	50	2	400.000	Aprovada
TOTAL DO AUTOR									400.000				
AUTOR: Fátima Cleide			PT										
20490017	54101	M. do Turismo	23.695.1166.0564.1272	Apoyo a Projetos de Infra-estrutura Turística - Apoio a Projetos de Infra-Estrutura Turística - Teixeiraópolis-RO			1	100	4	40	2	225.000	Aprovada
TOTAL DO AUTOR									225.000				
AUTOR: Fernando Bezerra			PTB										
22570008	54101	M. do Turismo	23.695.1166.0564.0434	Apoyo a Projetos de Infra-estrutura Turística - Apoio a Projetos de Infra-Estrutura Turística em Municípios - No Estado do Rio Grande do Norte			1	100	4	40	2	705.000	Aprovada
TOTAL DO AUTOR									705.000				
AUTOR: Francisco Appio			PP										
11190007	54101	M. do Turismo	23.695.1166.0564.0376	Apoyo a Projetos de Infra-estrutura Turística - Apoio a Projetos de Infra-Estrutura Turística em Municípios - No Estado do Rio Grande do Sul			1	100	4	99	2	600.000	Aprovada
TOTAL DO AUTOR									600.000				

CONGRESSO NACIONAL - COMISSÃO MISTA DE PLANOS, ORÇAMENTOS PÚBLICOS E FISCALIZAÇÃO

Orçamento Fiscal, da Seguridade Social e Investimento das Estatais
em R\$ 1,00

Relatório Setorial- Proposta Orçamentária da União para 2005 - EMENDAS INDIVIDUAIS À DESPESA APROVADAS POR AUTOR

EMENDA	UNIDADE ORÇAMENTÁRIA	FUNCIONAL PROGRAMÁTICA	SUBTÍTULO	E S F	F T E	G N D	M. A.	R. P.	VALOR APROVADO	PARECER	
AUTOR: Francisco Rodrigues			PFL								
19160002	28233	SUFRAMA	22.846.1020.0506.0006	Apoio a Projetos de Desenvolvimento na Amazônia Ocidental e Áreas de Livre Comércio de Macapá e Santana - AP - Apoio a Implantação do Centro Ciências Agrárias na Universidade Federal de Roraima - Estado de Roraima	1	100	4	99	2	200.000	Aprovada
TOTAL DO AUTOR									200.000		
AUTOR: Garibaldi Alves Filho			PMDB								
20330005	28101	M. Desenv., Ind. Com. Exterior	23.691.1016.6514.0014	Estruturação de Núcleos Produtivos do Segmento Artesanal - Estruturação de Núcleos Produtivos do Segmento Artesanal em Municípios - No Estado do Rio Grande do Norte	1	100	4	40	2	500.000	Aprovada
TOTAL DO AUTOR									500.000		
AUTOR: Gastão Vieira			PMDB								
34630001	54101	M. do Turismo	23.695.1166.0564.0404	Apoio a Projetos de Infra-estrutura Turística - Apoio a Projetos de Infra-Estrutura Turística em Municípios - No Estado do Maranhão	1	100	4	40	2	800.000	Aprovada
34630002	54101	M. do Turismo	23.695.1166.4620.0164	Promoção de Eventos para Divulgação do Turismo Interno - Promoção de Eventos para Divulgação do Turismo Interno em Municípios - Estado do Maranhão	1	100	3	40	2	200.000	Aprovada
TOTAL DO AUTOR									1.000.000		
AUTOR: Geraldo Mesquita Júnior			PSB								
20400001	28233	SUFRAMA	22.691.1020.5088.0004	Expansão da Infra-Estrutura do Distrito Agropecuário - Expansão da Infra-Estrutura do Distrito Agropecuário em Municípios - No Estado do Acre	1	100	3	40	2	250.000	Aprovada
					1	100	4	40	2	50.000	Aprovada
20400002	28233	SUFRAMA	22.691.1020.5088.0004	Expansão da Infra-Estrutura do Distrito Agropecuário - Expansão da Infra-Estrutura do Distrito Agropecuário em Municípios - No Estado do Acre	1	100	3	40	2	500.000	Aprovada
TOTAL DO AUTOR									800.000		
AUTOR: Geraldo Thadeu			PPS								
13940011	54101	M. do Turismo	23.695.1166.0564.1044	Apoio a Projetos de Infra-estrutura Turística - Apoio a Projetos de Infra-Estrutura Turística em Municípios - No Estado de Minas Gerais	1	100	4	40	2	530.000	Aprovada
TOTAL DO AUTOR									530.000		
AUTOR: Gerson Gabrielli			PFL								
35590002	54101	M. do Turismo	23.695.1166.0564.1034	Apoio a Projetos de Infra-estrutura Turística - Apoio a Projetos de Infra-Estrutura Turística - No Estado da Bahia	1	100	4	40	2	400.000	Aprovada
35590004	54101	M. do Turismo	23.695.1166.4620.0138	Promoção de Eventos para Divulgação do Turismo Interno - Promoção de Eventos para Divulgação do Turismo Interno - No Estado da Bahia	1	100	3	99	2	600.000	Aprovada
TOTAL DO AUTOR									1.000.000		
AUTOR: Gilberto Nascimento			PMDB								
15680002	54101	M. do Turismo	23.695.1166.0564.1150	Apoio a Projetos de Infra-estrutura Turística - Apoio a Projetos de Infra-Estrutura Turística - Indaiatuba-SP	1	100	4	40	2	400.000	Aprovada
TOTAL DO AUTOR									400.000		
AUTOR: Gilmar Machado			PT								
35900018	54101	M. do Turismo	23.695.1166.4620.0124	Promoção de Eventos para Divulgação do Turismo Interno - Promoção de Eventos para Divulgação do Turismo Interno - No Estado de Minas Gerais	1	100	3	99	2	200.000	Aprovada
TOTAL DO AUTOR									200.000		

Relatório Setorial- Proposta Orçamentária da União para 2005 - EMENDAS INDIVIDUAIS À DESPESA APROVADAS POR AUTOR

EMENDA	UNIDADE ORÇAMENTÁRIA	FUNCIONAL PROGRAMÁTICA	SUBTÍTULO	E	F	G	M.	R.	VALOR APROVADO	PARECER		
				S	T	N	A.	P.				
				F	E	D						
AUTOR: Gonzaga Mota			PSDB									
16560002	54101 M. do Turismo	23.695.1166.0564.0796	Apoio a Projetos de Infra-estrutura Turística - Construção da 1º etapa da Rodovia de Acesso à Área de Interesse Turístico - Crato-CE	1	100	4	40	2	800.000	Aprovada		
16560012	54101 M. do Turismo	23.695.1166.0564.1162	Apoio a Projetos de Infra-estrutura Turística - Apoio a Projetos de Infra-Estrutura Turística - Amontada-CE	1	100	4	40	2	65.000	Aprovada		
16560013	54101 M. do Turismo	23.695.1166.0564.1162	Apoio a Projetos de Infra-estrutura Turística - Apoio a Projetos de Infra-Estrutura Turística - Amontada-CE	1	100	4	40	2	120.000	Aprovada		
16560014	54101 M. do Turismo	23.695.1166.0564.1162	Apoio a Projetos de Infra-estrutura Turística - Apoio a Projetos de Infra-Estrutura Turística - Amontada-CE	1	100	4	40	2	120.000	Aprovada		
16560015	54101 M. do Turismo	23.695.1166.0564.1164	Apoio a Projetos de Infra-estrutura Turística - Apoio a Projetos de Infra-Estrutura Turística - Pacatuba-CE	1	100	4	40	2	65.000	Aprovada		
16560016	54101 M. do Turismo	23.695.1166.0564.1164	Apoio a Projetos de Infra-estrutura Turística - Apoio a Projetos de Infra-Estrutura Turística - Pacatuba-CE	1	100	4	40	2	120.000	Aprovada		
16560017	54101 M. do Turismo	23.695.1166.0564.1164	Apoio a Projetos de Infra-estrutura Turística - Apoio a Projetos de Infra-Estrutura Turística - Pacatuba-CE	1	100	4	40	2	120.000	Aprovada		
TOTAL DO AUTOR									1.410.000			
AUTOR: Gustavo Fruet			S/PARTIDO									
36460020	54101 M. do Turismo	23.695.1166.0564.0640	Apoio a Projetos de Infra-estrutura Turística - - Campo Largo-PR	1	100	4	40	2	100.000	Aprovada		
TOTAL DO AUTOR									100.000			
AUTOR: Hamilton Casara			PSB									
19990004	54101 M. do Turismo	23.695.1166.4620.0168	Promoção de Eventos para Divulgação do Turismo Interno - Promoção de Eventos para Divulgação do Turismo Interno - No Estado de Rondônia	1	100	3	50	2	200.000	Aprovada		
TOTAL DO AUTOR									200.000			
AUTOR: Heleno Silva			PL									
13160003	54101 M. do Turismo	23.695.1166.0564.0712	Apoio a Projetos de Infra-estrutura Turística - Construção de Praça Pública em Município - Estado do Sergipe	1	100	4	40	2	100.000	Aprovada		
13160008	54101 M. do Turismo	23.695.1166.0564.1046	Apoio a Projetos de Infra-estrutura Turística - Apoio a Projetos de Infra-Estrutura Turística em Municípios - No Estado do Sergipe	1	100	4	40	2	300.000	Aprovada		
TOTAL DO AUTOR									400.000			
AUTOR: Hélio Esteves			PT									
11320003	54101 M. do Turismo	23.695.1166.4620.0008	Promoção de Eventos para Divulgação do Turismo Interno - Apoio aos Grupos Carnavalescos - Estado do Amapá	1	100	3	99	2	150.000	Aprovada		
TOTAL DO AUTOR									150.000			
AUTOR: Henrique Afonso			PT									
11810020	28101 M. Desenv., Ind. Com. Exterior	23.691.1016.6514.0002	Estruturação de Núcleos Produtivos do Segmento Artesanal - Apoio ao Programa de Artesanato Indígena - Estado do Acre	1	100	3	30	2	100.000	Aprovada		
TOTAL DO AUTOR									100.000			
AUTOR: Henrique Eduardo Alves			PMDB									
11930006	54101 M. do Turismo	23.695.1166.0564.0434	Apoio a Projetos de Infra-estrutura Turística - Apoio a Projetos de Infra-Estrutura Turística em Municípios - No Estado do Rio Grande do Norte	1	100	4	40	2	300.000	Aprovada		
TOTAL DO AUTOR									300.000			
AUTOR: Henrique Fontana			PT									
36610008	54101 M. do Turismo	23.695.1166.0564.0362	Apoio a Projetos de Infra-estrutura Turística - Apoio a Projetos de Infra-Estrutura Turística - No Estado do Rio Grande do Sul	1	100	4	40	2	640.000	Aprovada		

Relatório Setorial- Proposta Orçamentária da União para 2005 - EMENDAS INDIVIDUAIS À DESPESA APROVADAS POR AUTOR

EMENDA	UNIDADE ORÇAMENTÁRIA	FUNCIONAL PROGRAMÁTICA	SUBTÍTULO	E S F	T N D	G N D	M. A.	R. P.	VALOR APROVADO	PARECER			
TOTAL DO AUTOR									640.000				
AUTOR: Herculano Anghinetti			PP										
32190002	54101	M. do Turismo	23.695.1166.0564.0352	Apoio a Projetos de Infra-estrutura Turística - Apoio a Projetos de Infra-Estrutura Turística - No Estado de Minas Gerais			1	100	4	30	2	100.000	Aprovada
32190008	54101	M. do Turismo	23.695.1166.4620.0124	Promoção de Eventos para Divulgação do Turismo Interno - Promoção de Eventos para Divulgação do Turismo Interno - No Estado de Minas Gerais			1	100	3	30	2	2.450.000	Aprovada
TOTAL DO AUTOR									2.550.000				
AUTOR: Hermes Parcianelo			PMDB										
32200004	54101	M. do Turismo	23.391.1166.5112.0012	Adequação da Infra-Estrutura do Patrimônio Histórico e Cultural para Utilização Turística - - Estado do Paraná			1	100	4	40	2	100.000	Aprovada
32200009	28101	M. Desenv., Ind. Com. Exterior	22.661.0419.2374.0014	APOIO À INSTALAÇÃO DE MICRO, PEQUENAS E MÉDIAS EMPRESAS - Construção de Barracão Industrial em Municípios - Estado do Paraná			1	100	4	99	2	400.000	Aprovada
TOTAL DO AUTOR									500.000				
AUTOR: Homero Barreto			PTB										
12020002	54101	M. do Turismo	23.695.1166.0564.0446	Apoio a Projetos de Infra-estrutura Turística - Apoio a Projetos de Infra-Estrutura Turística - No Estado do Tocantins			1	100	4	40	2	900.000	Aprovada
12020009	54101	M. do Turismo	23.695.1166.4620.0110	Promoção de Eventos para Divulgação do Turismo Interno - Promoção de Eventos para Divulgação do Turismo Interno - No Estado do Tocantins - TO			1	100	3	99	2	380.000	Aprovada
TOTAL DO AUTOR									1.280.000				
AUTOR: Iberê Ferreira			PTB										
11940006	54101	M. do Turismo	23.695.1166.0564.0434	Apoio a Projetos de Infra-estrutura Turística - Apoio a Projetos de Infra-Estrutura Turística em Municípios - No Estado do Rio Grande do Norte			1	100	4	40	2	1.000.000	Aprovada
TOTAL DO AUTOR									1.000.000				
AUTOR: Inocêncio Oliveira			PFL										
12210007	54101	M. do Turismo	23.695.1166.0564.0702	Apoio a Projetos de Infra-estrutura Turística - Construção de Centro de Convenções - Serra Talhada-PE			1	100	4	40	2	200.000	Aprovada
TOTAL DO AUTOR									200.000				
AUTOR: Iris Simões			PTB										
36470002	54101	M. do Turismo	23.695.1166.0564.1000	Apoio a Projetos de Infra-estrutura Turística - Construção de Centro de Eventos - Guarapuava-PR			1	100	4	40	2	600.000	Aprovada
TOTAL DO AUTOR									600.000				
AUTOR: Itamar Serpa			PSDB										
32270001	54101	M. do Turismo	23.391.1166.5112.0004	Adequação da Infra-Estrutura do Patrimônio Histórico e Cultural para Utilização Turística - - Petrópolis-RJ			1	100	4	40	2	500.000	Aprovada
32270002	54101	M. do Turismo	23.391.1166.5112.0006	Adequação da Infra-Estrutura do Patrimônio Histórico e Cultural para Utilização Turística - - Vassouras-RJ			1	100	4	40	2	500.000	Aprovada
32270009	54101	M. do Turismo	23.695.1166.4620.0154	Promoção de Eventos para Divulgação do Turismo Interno - Promoção de Eventos para Divulgação do Turismo Interno - Vassouras-RJ			1	100	3	40	2	500.000	Aprovada
TOTAL DO AUTOR									1.500.000				
AUTOR: Jackson Barreto			PTB										
13170004	54101	M. do Turismo	23.695.1166.0564.1046	Apoio a Projetos de Infra-estrutura Turística - Apoio a Projetos de Infra-Estrutura Turística em Municípios - No Estado do Sergipe			1	100	4	40	2	280.000	Aprovada
13170017	54101	M. do Turismo	23.695.1166.4620.0118	Promoção de Eventos para Divulgação do Turismo Interno - Promoção de Eventos para Divulgação do Turismo Interno - Vassouras-RJ			1	100	3	40	2	320.000	Aprovada

Relatório Setorial- Proposta Orçamentária da União para 2005 - EMENDAS INDIVIDUAIS À DESPESA APROVADAS POR AUTOR

EMENDA	UNIDADE ORÇAMENTÁRIA	FUNCIONAL PROGRAMÁTICA	SUBTÍTULO	E S F	F T E	G N D	M. A.	R. P.	VALOR APROVADO	PARECER			
Turismo Interno em Municípios - No Estado do Sergipe													
TOTAL DO AUTOR									600.000				
AUTOR: Jaime Martins			PL										
32300004	54101	M. do Turismo	23.695.1166.0564.1044	Apoyo a Projetos de Infra-estrutura Turística - Apoio a Projetos de Infra-Estrutura Turística em Municípios - No Estado de Minas Gerais			1	100	4	99	2	300.000	Aprovada
32300012	54101	M. do Turismo	23.695.1166.4620.0104	Promoção de Eventos para Divulgação do Turismo Interno - Promoção de Eventos para Divulgação do Turismo Interno em Municípios - No Estado de Minas Gerais			1	100	3	99	2	100.000	Aprovada
TOTAL DO AUTOR									400.000				
AUTOR: Jairo Carneiro			PFL										
12670018	54101	M. do Turismo	23.695.1166.0564.1098	Apoyo a Projetos de Infra-estrutura Turística - Apoio a Projetos de Infra-Estrutura Turística - Itacaré-BA			1	100	4	40	2	120.000	Aprovada
TOTAL DO AUTOR									120.000				
AUTOR: Jefferson Campos			PMDB										
15810016	54101	M. do Turismo	23.695.1166.0564.1152	Apoyo a Projetos de Infra-estrutura Turística - Apoio a Projetos de Infra-Estrutura Turística - Areias-SP			1	100	4	40	2	40.000	Aprovada
15810017	54101	M. do Turismo	23.695.1166.0564.1148	Apoyo a Projetos de Infra-estrutura Turística - Apoio a Projetos de Infra-Estrutura Turística - No Estado de São Paulo			1	100	4	30	2	400.000	Aprovada
15810018	54101	M. do Turismo	23.695.1166.0564.1154	Apoyo a Projetos de Infra-estrutura Turística - Apoio a Projetos de Infra-Estrutura Turística - Silveiras-SP			1	100	4	40	2	55.000	Aprovada
TOTAL DO AUTOR									495.000				
AUTOR: João Almeida			PSDB										
17150010	54101	M. do Turismo	23.695.1166.0564.1034	Apoyo a Projetos de Infra-estrutura Turística - Apoio a Projetos de Infra-Estrutura Turística - No Estado da Bahia			1	100	4	40	2	1.000.000	Aprovada
17150016	54101	M. do Turismo	23.695.1166.0564.0800	Apoyo a Projetos de Infra-estrutura Turística - Construção de Centro de Cultura - Jussari-BA			1	100	4	40	2	140.000	Aprovada
17150019	54101	M. do Turismo	23.695.1166.4620.0138	Promoção de Eventos para Divulgação do Turismo Interno - Promoção de Eventos para Divulgação do Turismo Interno - No Estado da Bahia			1	100	3	40	2	290.000	Aprovada
TOTAL DO AUTOR									1.430.000				
AUTOR: João Batista			PFL										
19980001	54101	M. do Turismo	23.695.1166.0564.1346	Apoyo a Projetos de Infra-estrutura Turística - Apoio a Projetos de Infra-Estrutura Turística em Municípios - No Estado de São Paulo			1	100	4	40	2	1.000.000	Aprovada
TOTAL DO AUTOR									1.000.000				
AUTOR: João Caldas			PL										
34720001	54101	M. do Turismo	23.695.1166.0564.1244	Apoyo a Projetos de Infra-estrutura Turística - Apoio a Projetos de Infra-Estrutura Turística - No Estado de Alagoas			1	100	4	99	2	1.000	Aprovada
TOTAL DO AUTOR									1.000				
AUTOR: João Castelo			PSDB										
35080004	54101	M. do Turismo	23.695.1166.0564.1088	Apoyo a Projetos de Infra-estrutura Turística - Apoio a Projetos de Infra-Estrutura Turística - No Estado do Maranhão			1	100	4	40	2	500.000	Aprovada
TOTAL DO AUTOR									500.000				
AUTOR: João Fontes			S/PARTIDO										
13230003	54101	M. do Turismo	23.695.1166.0564.1104	Apoyo a Projetos de Infra-estrutura Turística - Apoio a Projetos de Infra-Estrutura Turística - Campo do			1	100	4	40	2	150.000	Aprovada

CONGRESSO NACIONAL - COMISSÃO MISTA DE PLANOS, ORÇAMENTOS PÚBLICOS E FISCALIZAÇÃO

Orçamento Fiscal, da Seguridade Social e Investimento das Estatais
em R\$ 1,00

Relatório Setorial- Proposta Orçamentária da União para 2005 - EMENDAS INDIVIDUAIS À DESPESA APROVADAS POR AUTOR

EMENDA	UNIDADE ORÇAMENTÁRIA	FUNCIONAL PROGRAMÁTICA	SUBTÍTULO	E S F	F T E	G N D	M. A.	R. P.	VALOR APROVADO	PARECER
13230014	54101	M. do Turismo	23.695.1166.0564.1106 Brito-SE Apoyo a Projetos de Infra-estrutura Turística - Apoio a Projetos de Infra-Estrutura Turística - Itaporanga d'Ajuda-SE	1	100	4	40	2	150.000	Aprovada
13230017	54101	M. do Turismo	23.695.1166.0564.0726 Apoio a Projetos de Infra-estrutura Turística - Melhoria e Construção das Orlas do Abais e do Saco - Estância-SE	1	100	4	40	2	200.000	Aprovada
13230020	54101	M. do Turismo	23.695.1166.0564.1108 Apoio a Projetos de Infra-estrutura Turística - Apoio a Projetos de Infra-Estrutura Turística - Barra dos Coqueiros-SE	1	100	4	40	2	150.000	Aprovada
TOTAL DO AUTOR									650.000	
AUTOR: João Grandão			PT							
36420004	54101	M. do Turismo	23.695.1166.0564.1004 Apoio a Projetos de Infra-estrutura Turística - Construção do Centro de Informações - Corumbá-MS	1	100	4	40	2	100.000	Aprovada
36420009	54101	M. do Turismo	23.695.1166.0564.1002 Apoio a Projetos de Infra-estrutura Turística - Construção do Centro de Convenções - Dourados-MS	1	100	4	40	2	5.000	Aprovada
TOTAL DO AUTOR									105.000	
AUTOR: João Leão			PL							
32390001	54101	M. do Turismo	23.695.1166.0564.1348 Apoio a Projetos de Infra-estrutura Turística - Apoio a Projetos de Infra-Estrutura Turística - Crisópolis-BA	1	100	4	40	2	200.000	Aprovada
TOTAL DO AUTOR									200.000	
AUTOR: João Lyra			PTB							
13030003	54101	M. do Turismo	23.695.1166.0564.1040 Apoio a Projetos de Infra-estrutura Turística - Apoio a Projetos de Infra-Estrutura Turística em Municípios - No Estado de Alagoas	1	100	4	40	2	1.470.000	Aprovada
TOTAL DO AUTOR									1.470.000	
AUTOR: João Magalhães			PMDB							
34080002	54101	M. do Turismo	23.695.1166.0564.1310 Apoio a Projetos de Infra-estrutura Turística - Apoio a Projetos de Infra-Estrutura Turística - Conselheiro Pena-MG	1	100	4	40	2	350.000	Aprovada
TOTAL DO AUTOR									350.000	
AUTOR: João Paulo Gomes da Silva			PL							
14000020	54101	M. do Turismo	23.695.1166.0564.1116 Apoio a Projetos de Infra-estrutura Turística - Reforma da Praça - Mendes Pimentel-MG	1	100	4	40	2	100.000	Aprovada
TOTAL DO AUTOR									100.000	
AUTOR: João Tota			PL							
16340002	28233	SUFRAMA	22.846.1020.0506.0024 Apoio a Projetos de Desenvolvimento na Amazônia Ocidental e Áreas de Livre Comércio de Macapá e Santana - AP - Aquisição de Patrulha Mecanizada - Mâncio Lima - AC	1	100	4	40	2	400.000	Aprovada
TOTAL DO AUTOR									400.000	
AUTOR: Joaquim Francisco			PTB							
35380020	54101	M. do Turismo	23.695.1166.4620.0100 Promoção de Eventos para Divulgação do Turismo Interno - Promoção de Eventos para Divulgação do Turismo Interno - No Estado de Pernambuco	1	100	3	40	2	300.000	Aprovada
TOTAL DO AUTOR									300.000	
AUTOR: Jonas Pinheiro			PFL							
22660018	54101	M. do Turismo	23.695.1166.0564.1356 Apoio a Projetos de Infra-estrutura Turística - Melhoria da Infra-Estrutura do Bosque Municipal - Jaciara-MT	1	100	4	40	2	120.000	Aprovada

Relatório Setorial- Proposta Orçamentária da União para 2005 - EMENDAS INDIVIDUAIS À DESPESA APROVADAS POR AUTOR

EMENDA	UNIDADE ORÇAMENTÁRIA	FUNCIONAL PROGRAMÁTICA	SUBTÍTULO	E	F	G	M.	R.	VALOR APROVADO	PARECER	
				S	T	N	A.	P.			
				F	E	D					
TOTAL DO AUTOR									120.000		
AUTOR: Jonival Lucas Junior			PTB								
35610005	54101	M. do Turismo	23.695.1166.4620.0120	Promoção de Eventos para Divulgação do Turismo Interno - Promoção de Eventos para Divulgação do Turismo Interno em Municípios - No Estado da Bahia	1	100	3	40	2	300.000	Aprovada
35610006	54101	M. do Turismo	23.695.1166.0564.1034	Apoio a Projetos de Infra-estrutura Turística - Apoio a Projetos de Infra-Estrutura Turística - No Estado da Bahia	1	100	4	40	2	1.350.000	Aprovada
TOTAL DO AUTOR									1.650.000		
AUTOR: Jorge Alberto			PMDB								
35460003	54101	M. do Turismo	23.695.1166.0564.1046	Apoio a Projetos de Infra-estrutura Turística - Apoio a Projetos de Infra-Estrutura Turística em Municípios - No Estado do Sergipe	1	100	4	40	2	300.000	Aprovada
TOTAL DO AUTOR									300.000		
AUTOR: Jorge Bittar			PT								
90220016	28101	M. Desenv., Ind. Com. Exterior	22.661.0419.109T.0006	IMPLANTAÇÃO DE CENTRAL DE NEGÓCIOS - Reforma e Implementação do centro de atendimento ao comprador da central de negócios da Rua Teresa de Petrópolis - Petrópolis - RJ	1	100	3	90	2	900.000	Aprovada
					1	100	4	90	2	100.000	Aprovada
TOTAL DO AUTOR									1.000.000		
AUTOR: Jorge Pinheiro			PL								
36330015	54101	M. do Turismo	23.695.1166.0564.1316	Apoio a Projetos de Infra-estrutura Turística - Construção de Lago - Cidade Ocidental-GO	1	100	4	40	2	300.000	Aprovada
TOTAL DO AUTOR									300.000		
AUTOR: José Carlos Aleluia			PFL								
17180002	54101	M. do Turismo	23.695.1166.0564.1188	Apoio a Projetos de Infra-estrutura Turística - Apoio a Projetos de Infra-Estrutura Turística - Campo Formoso-BA	1	100	4	40	2	400.000	Aprovada
17180010	54101	M. do Turismo	23.695.1166.0564.1190	Apoio a Projetos de Infra-estrutura Turística - Apoio a Projetos de Infra-Estrutura Turística - Nilo Peçanha-BA	1	100	4	40	2	250.000	Aprovada
TOTAL DO AUTOR									650.000		
AUTOR: José Carlos Elias			PTB								
35120003	54101	M. do Turismo	23.695.1166.0564.0872	Apoio a Projetos de Infra-estrutura Turística - Construção do Terminal de Passageiros - Acesso ao Aeroporto Municipal - Linhares-ES	1	100	4	40	2	300.000	Aprovada
35120008	54101	M. do Turismo	23.695.1166.0564.0874	Apoio a Projetos de Infra-estrutura Turística - Construção de Praça para Realização de Eventos - Linhares-ES	1	100	4	40	2	800.000	Aprovada
35120009	54101	M. do Turismo	23.695.1166.0564.1298	Apoio a Projetos de Infra-estrutura Turística - Apoio a Projetos de Infra-Estrutura Turística - Linhares-ES	1	100	4	40	2	150.000	Aprovada
TOTAL DO AUTOR									1.250.000		
AUTOR: José Carlos Machado			PFL								
13240015	54101	M. do Turismo	23.695.1166.4038.0008	Campanha para Promoção do Turismo no Mercado Nacional - Campanha para Promoção do Turismo Sergipano no Mercado Nacional - No Estado do Sergipe	1	100	3	50	2	200.000	Aprovada
TOTAL DO AUTOR									200.000		
AUTOR: José Chaves			PTB								
32510001	54101	M. do Turismo	23.695.1166.0564.0001	Apoio a Projetos de Infra-estrutura Turística - Nacional	1	100	4	40	2	100.000	Aprovada
32510002	54101	M. do Turismo	23.695.1166.0564.0001	Apoio a Projetos de Infra-estrutura Turística - Nacional	1	100	4	40	2	200.000	Aprovada

CONGRESSO NACIONAL - COMISSÃO MISTA DE PLANOS, ORÇAMENTOS PÚBLICOS E FISCALIZAÇÃO

Orçamento Fiscal, da Seguridade Social e Investimento das Estatais
em R\$ 1,00

Relatório Setorial- Proposta Orçamentária da União para 2005 - EMENDAS INDIVIDUAIS À DESPESA APROVADAS POR AUTOR

EMENDA	UNIDADE ORÇAMENTÁRIA	FUNCIONAL PROGRAMÁTICA	SUBTÍTULO	E	F	G	M.	R.	VALOR APROVADO	PARECER	
				S	T	N	A.	P.			
				F	E	D					
32510006	54101	M. do Turismo	23.695.1166.4620.0001	Promoção de Eventos para Divulgação do Turismo Interno - Nacional	1	100	3	99	2	1.300.000	Aprovada
32510007	54101	M. do Turismo	23.121.1001.4092.0001	Elaboração de Planos para o Desenvolvimento das Regiões Turísticas - Nacional	1	100	3	99	2	620.000	Aprovada
32510013	54101	M. do Turismo	23.695.1166.0564.0001	Apoio a Projetos de Infra-estrutura Turística - Nacional	1	100	4	40	2	100.000	Aprovada
TOTAL DO AUTOR									2.320.000		
AUTOR: José Ivo Sartori			PMDB								
19930003	54101	M. do Turismo	23.391.1166.0564.1220	Apoio a Projetos de Infra-estrutura Turística - Apoio a Projetos de Infra-Estrutura Turística - Antônio Prados	1	100	4	40	2	30.000	Aprovada
19930005	54101	M. do Turismo	23.695.1166.0564.0918	Apoio a Projetos de Infra-estrutura Turística - Apoio a Projeto de Infra-Estrutura Turística para a Festa da Uva - Caxias do Sul-RS	1	100	4	40	2	500.000	Aprovada
TOTAL DO AUTOR									530.000		
AUTOR: José Janene			PP								
32550010	54101	M. do Turismo	23.695.1166.0564.0338	Apoio a Projetos de Infra-estrutura Turística - Apoio a Projetos de Infra-Estrutura Turística em Municípios - No Estado do Paraná	1	100	4	40	2	300.000	Aprovada
TOTAL DO AUTOR									300.000		
AUTOR: José Linhares			PP								
16580015	54101	M. do Turismo	23.695.1166.0564.1166	Apoio a Projetos de Infra-estrutura Turística - Apoio a Projetos de Infra-Estrutura Turística - Fortim-CE	1	100	4	40	2	140.000	Aprovada
TOTAL DO AUTOR									140.000		
AUTOR: José Mendonça Bezerra			PFL								
12240017	54101	M. do Turismo	23.695.1166.0564.1086	Apoio a Projetos de Infra-estrutura Turística - Apoio a Projetos de Infra-Estrutura Turística - São José da Coroa Grande-PE	1	100	4	40	2	150.000	Aprovada
TOTAL DO AUTOR									150.000		
AUTOR: José Militão			PTB								
35940003	54101	M. do Turismo	23.695.1166.0564.1060	Apoio a Projetos de Infra-estrutura Turística - Apoio a Projetos de Infra-Estrutura Turística em Municípios - No Estado de Minas Gerais	1	100	4	40	2	1.350.000	Aprovada
TOTAL DO AUTOR									1.350.000		
AUTOR: José Múcio Monteiro			PTB								
16850003	54101	M. do Turismo	23.695.1166.0564.1168	Apoio a Projetos de Infra-estrutura Turística - Apoio a Projetos de Infra-Estrutura Turística - Catende-PE	1	100	4	40	2	100.000	Aprovada
16850004	54101	M. do Turismo	23.695.1166.0564.0516	Apoio a Projetos de Infra-estrutura Turística - Apoio a Projetos de Infra-Estrutura Turística em Municípios - No Estado de Pernambuco	1	100	4	40	2	330.000	Aprovada
16850005	54101	M. do Turismo	23.695.1166.0564.1170	Apoio a Projetos de Infra-estrutura Turística - Apoio a Projetos de Infra-Estrutura Turística - Camutanga-PE	1	100	4	40	2	210.000	Aprovada
16850006	54101	M. do Turismo	23.695.1166.0564.1172	Apoio a Projetos de Infra-estrutura Turística - Apoio a Projetos de Infra-Estrutura Turística - Capoeiras-PE	1	100	4	40	2	100.000	Aprovada
16850007	54101	M. do Turismo	23.695.1166.0564.1174	Apoio a Projetos de Infra-estrutura Turística - Apoio a Projetos de Infra-Estrutura Turística - Cortês-PE	1	100	4	40	2	200.000	Aprovada
16850008	54101	M. do Turismo	23.695.1166.0564.1176	Apoio a Projetos de Infra-estrutura Turística - Apoio a Projetos de Infra-Estrutura Turística - Jataúba-PE	1	100	4	40	2	90.000	Aprovada
16850009	54101	M. do Turismo	23.695.1166.0564.1178	Apoio a Projetos de Infra-estrutura Turística - Apoio a Projetos de Infra-Estrutura Turística - Lajedo-PE	1	100	4	40	2	180.000	Aprovada
16850010	54101	M. do Turismo	23.695.1166.0564.1180	Apoio a Projetos de Infra-estrutura Turística - Apoio a Projetos de Infra-Estrutura Turística - Sirinhaém-PE	1	100	4	40	2	90.000	Aprovada
TOTAL DO AUTOR									1.300.000		
AUTOR: José Pimentel			PT								
32580002	54101	M. do Turismo	23.695.1166.0564.1256	Apoio a Projetos de Infra-estrutura Turística - Apoio a Projetos de Infra-Estrutura Turística - Pedra Branca-CE	1	100	4	40	2	100.000	Aprovada

Relatório Setorial- Proposta Orçamentária da União para 2005 - EMENDAS INDIVIDUAIS À DESPESA APROVADAS POR AUTOR

EMENDA	UNIDADE ORÇAMENTÁRIA	FUNCIONAL PROGRAMÁTICA	SUBTÍTULO	E S F	F T E	G N D	M. A.	R. P.	VALOR APROVADO	PARECER	
32580003	54101	M. do Turismo	23.695.1166.0564.1270	Apoio a Projetos de Infra-estrutura Turística - Apoio a Projetos de Infra-Estrutura Turística - Tabuleiro do Norte-CE	1	100	4	40	2	60.000	Aprovada
32580016	54101	M. do Turismo	23.695.1166.0564.0358	Apoio a Projetos de Infra-estrutura Turística - Apoio a Projetos de Infra-Estrutura Turística em Municípios - No Estado do Ceará	1	100	4	40	2	800.000	Aprovada
TOTAL DO AUTOR									960.000		
AUTOR: Jose Priante			PMDB								
32600002	54101	M. do Turismo	23.695.1166.0564.1344	Apoio a Projetos de Infra-estrutura Turística - Apoio a Projetos de Infra-Estrutura Turística em Municípios - No Estado do Pará	1	100	4	40	2	1.500.000	Aprovada
TOTAL DO AUTOR									1.500.000		
AUTOR: José Roberto Arruda			PFL								
19920004	54101	M. do Turismo	23.695.1166.0564.1316	Apoio a Projetos de Infra-estrutura Turística - Construção de Lago - Cidade Ocidental-GO	1	100	4	40	2	250.000	Aprovada
19920006	54101	M. do Turismo	23.695.1166.4620.0172	Promoção de Eventos para Divulgação do Turismo Interno - Promoção de Eventos para Divulgação do Turismo Interno - No Distrito Federal	1	100	3	50	2	150.000	Aprovada
TOTAL DO AUTOR									400.000		
AUTOR: José Rocha			PFL								
32620008	54101	M. do Turismo	23.695.1166.0564.1034	Apoio a Projetos de Infra-estrutura Turística - Apoio a Projetos de Infra-Estrutura Turística - No Estado da Bahia	1	100	4	40	2	450.000	Aprovada
32620011	54101	M. do Turismo	23.695.1166.4620.0138	Promoção de Eventos para Divulgação do Turismo Interno - Promoção de Eventos para Divulgação do Turismo Interno - No Estado da Bahia	1	100	3	99	2	200.000	Aprovada
TOTAL DO AUTOR									650.000		
AUTOR: José Santana de Vasconcellos			PL								
13690009	54101	M. do Turismo	23.695.1166.0564.1044	Apoio a Projetos de Infra-estrutura Turística - Apoio a Projetos de Infra-Estrutura Turística em Municípios - No Estado de Minas Gerais	1	100	4	40	2	800.000	Aprovada
13690010	54101	M. do Turismo	23.695.1166.4620.0104	Promoção de Eventos para Divulgação do Turismo Interno - Promoção de Eventos para Divulgação do Turismo Interno em Municípios - No Estado de Minas Gerais	1	100	3	40	2	100.000	Aprovada
TOTAL DO AUTOR									900.000		
AUTOR: José Sarney			PMDB								
21820001	54101	M. do Turismo	23.695.1166.4620.0066	Promoção de Eventos para Divulgação do Turismo Interno - Ações Promocionais e de Divulgação do Amapá como Destino Turístico - Estado do Amapá	1	100	3	30	2	175.000	Aprovada
TOTAL DO AUTOR									175.000		
AUTOR: José Thomaz Nonô			PFL								
12420002	54101	M. do Turismo	23.695.1166.0564.1090	Apoio a Projetos de Infra-estrutura Turística - Apoio a Projetos de Infra-Estrutura Turística - Barra de São Miguel-AL	1	100	4	40	2	250.000	Aprovada
12420003	54101	M. do Turismo	23.695.1166.0564.1092	Apoio a Projetos de Infra-estrutura Turística - Apoio a Projetos de Infra-Estrutura Turística - Olho d'Água das Flores-AL	1	100	4	40	2	250.000	Aprovada
12420004	54101	M. do Turismo	23.695.1166.0564.1094	Apoio a Projetos de Infra-estrutura Turística - Apoio a Projetos de Infra-Estrutura Turística - Boca da Mata-AL	1	100	4	40	2	250.000	Aprovada
12420010	54101	M. do Turismo	23.695.1166.4038.0006	Campanha para Promoção do Turismo no Mercado Nacional - Campanha para Promoção do Turismo no Mercado Nacional - Maceió-AL	1	100	3	40	2	150.000	Aprovada
12420014	54101	M. do Turismo	23.695.1166.0564.1040	Apoio a Projetos de Infra-estrutura Turística - Apoio a Projetos de Infra-Estrutura Turística em Municípios - No Estado de Alagoas	1	100	4	40	2	450.000	Aprovada
TOTAL DO AUTOR									1.350.000		

Relatório Setorial- Proposta Orçamentária da União para 2005 - EMENDAS INDIVIDUAIS À DESPESA APROVADAS POR AUTOR

EMENDA	UNIDADE ORÇAMENTÁRIA	FUNCIONAL PROGRAMÁTICA	SUBTÍTULO	E S F	F T E	G N D	M. A.	R. P.	VALOR APROVADO	PARECER	
AUTOR: Josias Gomes			PT								
13620008	54101	M. do Turismo	23.695.1166.0564.0430	Apoio a Projetos de Infra-estrutura Turística - Apoio a Projetos de Infra-Estrutura Turística Em Municípios - No Estado da Bahia	1	100	4	40	2	400.000	Aprovada
TOTAL DO AUTOR									400.000		
AUTOR: Josué Bengtson			PTB								
34910009	54101	M. do Turismo	23.695.1166.4620.0162	Promoção de Eventos para Divulgação do Turismo Interno - Promoção de Eventos para Divulgação do Turismo Interno - No Estado do Pará	1	100	3	40	2	300.000	Aprovada
34910012	54101	M. do Turismo	23.695.1166.0564.1306	Apoio a Projetos de Infra-estrutura Turística - Apoio a Projetos de Infra-Estrutura Turística - Marabá-PA	1	100	4	40	2	200.000	Aprovada
34910013	54101	M. do Turismo	23.695.1166.0564.1300	Apoio a Projetos de Infra-estrutura Turística - Apoio a Projetos de Infra-Estrutura Turística - Melgaço-PA	1	100	4	40	2	120.000	Aprovada
34910015	54101	M. do Turismo	23.695.1166.0564.1258	Apoio a Projetos de Infra-estrutura Turística - Apoio a Projetos de Infra-Estrutura Turística - Ponta de Pedras-PA	1	100	4	40	2	120.000	Aprovada
34910018	54101	M. do Turismo	23.695.1166.0564.1274	Apoio a Projetos de Infra-estrutura Turística - Apoio a Projetos de Infra-Estrutura Turística - Tracuateua-PA	1	100	4	40	2	130.000	Aprovada
34910019	54101	M. do Turismo	23.695.1166.0564.1280	Apoio a Projetos de Infra-estrutura Turística - Apoio a Projetos de Infra-Estrutura Turística - Tucuruí-PA	1	100	4	40	2	170.000	Aprovada
TOTAL DO AUTOR									1.040.000		
AUTOR: Jovair Arantes			PTB								
32650006	54101	M. do Turismo	23.695.1166.0564.0368	Apoio a Projetos de Infra-estrutura Turística - Apoio a Projetos de Infra-Estrutura Turística - No Estado de Goiás	1	100	4	40	2	2.000.000	Aprovada
32650007	54101	M. do Turismo	23.695.1166.4620.0140	Promoção de Eventos para Divulgação do Turismo Interno - Promoção de Eventos para Divulgação do Turismo Interno - No Estado de Goiás	1	100	3	40	2	200.000	Aprovada
TOTAL DO AUTOR									2.200.000		
AUTOR: Jovino Cândido			PV								
15970002	54101	M. do Turismo	23.695.1166.0564.1156	Apoio a Projetos de Infra-estrutura Turística - Apoio a Projetos de Infra-Estrutura Turística - Arujá-SP	1	100	4	40	2	100.000	Aprovada
TOTAL DO AUTOR									100.000		
AUTOR: Juíza Denise Frossard			S/PARTIDO								
19890009	54101	M. do Turismo	23.695.1166.0564.1206	Apoio a Projetos de Infra-estrutura Turística - Apoio a Projetos de Infra-Estrutura Turística - Nova Friburgo-RJ	1	100	4	40	2	300.000	Aprovada
19890011	54101	M. do Turismo	23.695.1166.0564.1208	Apoio a Projetos de Infra-estrutura Turística - Apoio a Projetos de Infra-Estrutura Turística - Santo Antônio de Pádua-RJ	1	100	4	40	2	30.000	Aprovada
TOTAL DO AUTOR									330.000		
AUTOR: Julio Lopes			PP								
15040006	54101	M. do Turismo	23.695.1166.0564.1144	Apoio a Projetos de Infra-estrutura Turística - Apoio a Projetos de Infra-Estrutura Turística - Engenheiro Paulo de Frontin-RJ	1	100	4	40	2	150.000	Aprovada
15040011	54101	M. do Turismo	23.695.1166.0564.1146	Apoio a Projetos de Infra-estrutura Turística - Apoio a Projetos de Infra-Estrutura Turística em Itaipava - Petrópolis-RJ	1	100	4	40	2	200.000	Aprovada
TOTAL DO AUTOR									350.000		
AUTOR: Júlio Redecker			PSDB								
32670001	54101	M. do Turismo	23.695.1166.0564.0362	Apoio a Projetos de Infra-estrutura Turística - Apoio a Projetos de Infra-Estrutura Turística - No Estado do Rio Grande do Sul	1	100	4	40	2	700.000	Aprovada
TOTAL DO AUTOR									700.000		
AUTOR: Jutahy Junior			PSDB								

Relatório Setorial- Proposta Orçamentária da União para 2005 - EMENDAS INDIVIDUAIS À DESPESA APROVADAS POR AUTOR

EMENDA	UNIDADE ORÇAMENTÁRIA	FUNCIONAL PROGRAMÁTICA	SUBTÍTULO	E	F	G	M.	R.	VALOR APROVADO	PARECER	
				S	T	N	A.	P.			
				F	E	D					
34770011	54101	M. do Turismo	23.695.1166.0564.1304	Apoio a Projetos de Infra-estrutura Turística - Apoio a Projetos de Infra-Estrutura Turística - Bom Jesus da Lapa-BA	1	100	4	40	2	300.000	Aprovada
34770012	54101	M. do Turismo	23.695.1166.0564.1302	Apoio a Projetos de Infra-estrutura Turística - Apoio a Projetos de Infra-Estrutura Turística - Itaeté-BA	1	100	4	40	2	200.000	Aprovada
TOTAL DO AUTOR									500.000		
AUTOR: Kátia Abreu			PFL								
12090012	54101	M. do Turismo	23.695.1166.0564.0528	Apoio a Projetos de Infra-estrutura Turística - Apoio a Projetos de Infra-Estrutura Turística em Municípios - No Estado do Tocantins	1	100	4	40	2	500.000	Aprovada
TOTAL DO AUTOR									500.000		
AUTOR: Kelly Moraes			PTB								
19810009	54101	M. do Turismo	23.695.1166.0564.0910	Apoio a Projetos de Infra-estrutura Turística - Construção de Centro de Eventos Turísticos - Rio Pardo-RS	1	100	4	40	2	200.000	Aprovada
19810014	54101	M. do Turismo	23.695.1166.0564.0912	Apoio a Projetos de Infra-estrutura Turística - Autódromo de Santa Cruz do Sul - Torre de Comando - Santa Cruz do Sul-RS	1	100	4	40	2	700.000	Aprovada
TOTAL DO AUTOR									900.000		
AUTOR: Laura Carneiro			PFL								
32680002	54101	M. do Turismo	23.695.1166.0564.1342	Apoio a Projetos de Infra-estrutura Turística - Apoio a Projetos de Infra-Estrutura Turística - Engenheiro Paulo de Frontin-RJ	1	100	4	40	2	150.000	Aprovada
32680004	54101	M. do Turismo	23.695.1166.0564.1340	Apoio a Projetos de Infra-estrutura Turística - Apoio a Projetos de Infra-Estrutura Turística - Itaguaí-RJ	1	100	4	40	2	200.000	Aprovada
32680011	54101	M. do Turismo	23.695.1166.0564.1254	Apoio a Projetos de Infra-estrutura Turística - Apoio a Projetos de Infra-Estrutura Turística - Paty do Alferes-RJ	1	100	4	40	2	50.000	Aprovada
32680016	54101	M. do Turismo	23.695.1166.4620.0156	Promoção de Eventos para Divulgação do Turismo Interno - Promoção de Eventos para Divulgação do Turismo Interno - Rio das Flores-RJ	1	100	3	40	2	200.000	Aprovada
32680019	54101	M. do Turismo	23.695.1166.0564.1268	Apoio a Projetos de Infra-estrutura Turística - Apoio a Projetos de Infra-Estrutura Turística - Silva Jardim-RJ	1	100	4	40	2	180.000	Aprovada
TOTAL DO AUTOR									780.000		
AUTOR: Léo Alcântara			PSDB								
35210003	54101	M. do Turismo	23.695.1166.0564.0358	Apoio a Projetos de Infra-estrutura Turística - Apoio a Projetos de Infra-Estrutura Turística em Municípios - No Estado do Ceará	1	100	4	40	2	900.000	Aprovada
TOTAL DO AUTOR									900.000		
AUTOR: Leodegar Tiscoski			PP								
90150002	54101	M. do Turismo	23.695.1166.0564.1214	Apoio a Projetos de Infra-estrutura Turística - Apoio a Projetos de Infra-Estrutura Turística - São Bonifácio-SC	1	100	4	40	2	100.000	Aprovada
TOTAL DO AUTOR									100.000		
AUTOR: Leonardo Picciani			PMDB								
15080017	54101	M. do Turismo	23.695.1166.0564.1072	Apoio a Projetos de Infra-estrutura Turística - Apoio a Projetos de Infra-estrutura Turística - No Estado do Rio de Janeiro	1	100	4	40	2	200.000	Aprovada
TOTAL DO AUTOR									200.000		
AUTOR: Leonel Pavan			PSDB								
20340006	54101	M. do Turismo	23.695.1166.0564.1228	Apoio a Projetos de Infra-estrutura Turística - Apoio a Projetos de Infra-Estrutura Turística - Atalanta-SC	1	100	4	40	2	100.000	Aprovada
20340007	54101	M. do Turismo	23.695.1166.0564.1264	Apoio a Projetos de Infra-estrutura Turística - Apoio a Projetos de Infra-Estrutura Turística - São Lourenço do Oeste-SC	1	100	4	40	2	100.000	Aprovada
20340008	54101	M. do Turismo	23.695.1166.0564.1242	Apoio a Projetos de Infra-estrutura Turística - Apoio a Projetos de Infra-Estrutura Turística - Bocaina do Sul-SC	1	100	4	40	2	100.000	Aprovada

Relatório Setorial- Proposta Orçamentária da União para 2005 - EMENDAS INDIVIDUAIS À DESPESA APROVADAS POR AUTOR

EMENDA	UNIDADE ORÇAMENTÁRIA	FUNCIONAL PROGRAMÁTICA	SUBTÍTULO	E S F	T N D	G N D	M. A.	R. P.	VALOR APROVADO	PARECER				
20340009	54101	M. do Turismo	23.695.1166.0564.1328	Apoyo a Projetos de Infra-estrutura Turística - Apoio a Projetos de Infra-Estrutura Turística - Caçador-SC				1	100	4	40	2	200.000	Aprovada
20340010	54101	M. do Turismo	23.695.1166.0564.1330	Apoyo a Projetos de Infra-estrutura Turística - Apoio a Projetos de Infra-Estrutura Turística - Canelinha-SC				1	100	4	40	2	100.000	Aprovada
20340011	54101	M. do Turismo	23.695.1166.0564.1332	Apoyo a Projetos de Infra-estrutura Turística - Apoio a Projetos de Infra-Estrutura Turística - Imbituba-SC				1	100	4	40	2	200.000	Aprovada
20340012	54101	M. do Turismo	23.695.1166.0564.1334	Apoyo a Projetos de Infra-estrutura Turística - Apoio a Projetos de Infra-Estrutura Turística - Monte Castelo-SC				1	100	4	40	2	100.000	Aprovada
20340013	54101	M. do Turismo	23.695.1166.0564.1278	Apoyo a Projetos de Infra-estrutura Turística - Apoio a Projetos de Infra-Estrutura Turística - Tubarão-SC				1	100	4	40	2	150.000	Aprovada
TOTAL DO AUTOR									1.050.000					
AUTOR: Leônidas Cristino			PPS											
32700006	54101	M. do Turismo	23.695.1166.0564.1338	Apoyo a Projetos de Infra-estrutura Turística - Apoio a Projetos de Infra-Estrutura Turística - Viçosa do Ceará-CE				1	100	4	40	2	500.000	Aprovada
32700016	54101	M. do Turismo	23.695.1166.0564.1276	Apoyo a Projetos de Infra-estrutura Turística - Apoio a Projetos de Infra-Estrutura Turística - Trairi-CE				1	100	4	40	2	130.000	Aprovada
TOTAL DO AUTOR									630.000					
AUTOR: Lobbe Neto			PSDB											
15990010	54101	M. do Turismo	23.695.1166.0564.0788	Apoyo a Projetos de Infra-estrutura Turística - Acesso ao Balneário 29 - São Carlos-SP				1	100	4	40	2	720.000	Aprovada
TOTAL DO AUTOR									720.000					
AUTOR: Lucia Braga			PT											
12110001	54101	M. do Turismo	23.695.1166.0564.1084	Apoyo a Projetos de Infra-estrutura Turística - Apoio a Projetos de Infra-Estrutura Turística - Cajazeiras-PB				1	100	4	40	2	150.000	Aprovada
12110012	28101	M. Desenv., Ind. Com. Exterior	22.661.0419.2374.0152	APOIO À INSTALAÇÃO DE MICRO, PEQUENAS E MÉDIAS EMPRESAS - Construção de Galpão Industrial - Piancó-PB				1	100	4	40	2	100.000	Aprovada
TOTAL DO AUTOR									250.000					
AUTOR: Luis Carlos Heinze			PP											
36620010	54101	M. do Turismo	23.695.1166.0564.0376	Apoyo a Projetos de Infra-estrutura Turística - Apoio a Projetos de Infra-Estrutura Turística em Municípios - No Estado do Rio Grande do Sul				1	100	4	40	2	100.000	Aprovada
TOTAL DO AUTOR									100.000					
AUTOR: Luiz Alberto			PT											
34590014	54101	M. do Turismo	23.695.1166.0564.0870	Apoyo a Projetos de Infra-estrutura Turística - Recuperação do Balneário - Cipó-BA				1	100	4	40	2	150.000	Aprovada
TOTAL DO AUTOR									150.000					
AUTOR: Luiz Antônio Fleury			PTB											
34730013	54101	M. do Turismo	23.695.1166.0564.1140	Apoyo a Projetos de Infra-estrutura Turística - Apoio a Projetos de Infra-Estrutura Turística em Municípios - No Estado de São Paulo				1	100	4	40	2	400.000	Aprovada
TOTAL DO AUTOR									400.000					
AUTOR: Luiz Bittencourt			PMDB											
36390001	54101	M. do Turismo	23.695.1166.0564.1218	Apoyo a Projetos de Infra-estrutura Turística - Apoio a Projetos de Infra-Estrutura Turística - Anhanguera-GO				1	100	4	40	2	100.000	Aprovada
36390002	54101	M. do Turismo	23.695.1166.0564.1234	Apoyo a Projetos de Infra-estrutura Turística - Apoio a Projetos de Infra-Estrutura Turística - Barro Alto-GO				1	100	4	40	2	200.000	Aprovada
TOTAL DO AUTOR									300.000					
AUTOR: Luiz Carlos Haully			PSDB											

CONGRESSO NACIONAL - COMISSÃO MISTA DE PLANOS, ORÇAMENTOS PÚBLICOS E FISCALIZAÇÃO

Orçamento Fiscal, da Seguridade Social e Investimento das Estatais
em R\$ 1,00

Relatório Setorial- Proposta Orçamentária da União para 2005 - EMENDAS INDIVIDUAIS À DESPESA APROVADAS POR AUTOR

EMENDA	UNIDADE ORÇAMENTÁRIA	FUNCIONAL PROGRAMÁTICA	SUBTÍTULO	E S F	F T E	G N D	M. A.	R. P.	VALOR APROVADO	PARECER
18670002	28101 M. Desenv., Ind. Com. Exterior	22.661.0419.2374.0156	APOIO À INSTALAÇÃO DE MICRO, PEQUENAS E MÉDIAS EMPRESAS - Construção de Barracão Industrial - Apucarana-PR	1	100	4	40	2	200.000	Aprovada
TOTAL DO AUTOR									200.000	
AUTOR: Luiz Carreira			PFL							
13670004	54101 M. do Turismo	23.695.1166.0564.1034	Apoio a Projetos de Infra-estrutura Turística - Apoio a Projetos de Infra-Estrutura Turística - No Estado da Bahia	1	100	4	99	2	900.000	Aprovada
TOTAL DO AUTOR									900.000	
AUTOR: Luiz Piauhyllino			PTB							
16860006	54101 M. do Turismo	23.695.1166.4620.0136	Promoção de Eventos para Divulgação do Turismo Interno - Promoção de Eventos Turísticos - No Estado de Pernambuco	1	100	3	99	2	400.000	Aprovada
16860010	54101 M. do Turismo	23.695.1166.0564.1182	Apoio a Projetos de Infra-estrutura Turística - Apoio a Projetos de Infra-Estrutura Turística - No Estado de Pernambuco	1	100	4	99	2	600.000	Aprovada
TOTAL DO AUTOR									1.000.000	
AUTOR: Lupércio Ramos			PPS							
11550001	54101 M. do Turismo	23.695.1166.0564.0602	Apoio a Projetos de Infra-estrutura Turística - Construção Centro de Eventos - Borba-AM	1	100	4	30	2	500.000	Aprovada
11550009	54101 M. do Turismo	23.695.1166.0564.0604	Apoio a Projetos de Infra-estrutura Turística - Construção de Terminal de Turismo Social e Lazer - Nova Olinda do Norte-AM	1	100	4	40	2	300.000	Aprovada
11550012	54101 M. do Turismo	23.695.1166.0564.0606	Apoio a Projetos de Infra-estrutura Turística - Construção de Atracadouros e Terminais Fluviais - Tefé-AM	1	100	4	30	2	250.000	Aprovada
TOTAL DO AUTOR									1.050.000	
AUTOR: Maguito Vilela			PMDB							
23340002	54101 M. do Turismo	23.695.1166.0564.0672	Apoio a Projetos de Infra-estrutura Turística - - Jataí-GO	1	100	4	40	2	500.000	Aprovada
TOTAL DO AUTOR									500.000	
AUTOR: Manato			PDT							
14130005	54101 M. do Turismo	23.695.1166.0564.0744	Apoio a Projetos de Infra-estrutura Turística - Implantação de Drenagem Pluvial e Pavimentação - Aracruz-ES	1	100	4	40	2	500.000	Aprovada
TOTAL DO AUTOR									500.000	
AUTOR: Maninha			PT							
14340013	54101 M. do Turismo	23.695.1166.4620.0038	Promoção de Eventos para Divulgação do Turismo Interno - Eco-Turismo Histórico e Turismo Sustentável - Distrito Federal	1	100	3	50	2	200.000	Aprovada
TOTAL DO AUTOR									200.000	
AUTOR: Marcelo Siqueira			PMDB							
14040007	54101 M. do Turismo	23.695.1166.0564.1118	Apoio a Projetos de Infra-estrutura Turística - Apoio a Projetos de Infra-Estrutura Turística - Caratinga-MG	1	100	4	40	2	200.000	Aprovada
14040011	54101 M. do Turismo	23.695.1166.0564.1120	Apoio a Projetos de Infra-estrutura Turística - Apoio a Projetos de Infra-Estrutura Turística - Heliadora-MG	1	100	4	40	2	100.000	Aprovada
14040012	54101 M. do Turismo	23.695.1166.0564.1122	Apoio a Projetos de Infra-estrutura Turística - Apoio a Projetos de Infra-Estrutura Turística - Monte Formoso-MG	1	100	4	40	2	100.000	Aprovada
TOTAL DO AUTOR									400.000	
AUTOR: Marcelo Ortiz			PV							
16050007	54101 M. do Turismo	23.695.1166.0564.1140	Apoio a Projetos de Infra-estrutura Turística - Apoio a Projetos de Infra-Estrutura Turística em Municípios -	1	100	4	40	2	600.000	Aprovada

Relatório Setorial- Proposta Orçamentária da União para 2005 - EMENDAS INDIVIDUAIS À DESPESA APROVADAS POR AUTOR

EMENDA	UNIDADE ORÇAMENTÁRIA	FUNCIONAL PROGRAMÁTICA	SUBTÍTULO	E S F	F T E	G N D	M. A.	R. P.	VALOR APROVADO	PARECER			
No Estado de São Paulo													
TOTAL DO AUTOR									600.000				
AUTOR: Marcelo Teixeira			PMDB										
34000002	54101	M. do Turismo	23.695.1166.0564.0358	Apoyo a Projetos de Infra-estrutura Turística - Apoio a Projetos de Infra-Estrutura Turística em Municípios - No Estado do Ceará			1	100	4	40	2	600.000	Aprovada
TOTAL DO AUTOR									600.000				
AUTOR: Márcio Reinaldo Moreira			PP										
32860006	28101	M. Desenv., Ind. Com. Exterior	23.691.1016.6514.0012	Estruturação de Núcleos Produtivos do Segmento Artesanal - Estruturação de Núcleos Produtivos do Segmento Artesanal em Municípios do Interior - No Estado de Minas Gerais			1	100	4	40	2	200.000	Aprovada
32860012	54101	M. do Turismo	23.695.1166.0564.0076	Apoyo a Projetos de Infra-estrutura Turística - Apoio a Projetos de Infra-Estrutura Turística em Municípios - Estado de Minas Gerais			1	100	4	40	2	400.000	Aprovada
TOTAL DO AUTOR									600.000				
AUTOR: Marcondes Gadelha			PTB										
35330019	54101	M. do Turismo	23.695.1166.0564.1294	Apoyo a Projetos de Infra-estrutura Turística - Apoio a Projetos de Infra-Estrutura Turística - Cajazeiras-PB			1	100	4	40	2	100.000	Aprovada
TOTAL DO AUTOR									100.000				
AUTOR: Marcos Abramo			PFL										
16310002	54101	M. do Turismo	23.695.1166.0564.1346	Apoyo a Projetos de Infra-estrutura Turística - Apoio a Projetos de Infra-Estrutura Turística em Municípios - No Estado de São Paulo			1	100	4	40	2	1.000.000	Aprovada
16310008	54101	M. do Turismo	23.695.1166.0564.1140	Apoyo a Projetos de Infra-estrutura Turística - Apoio a Projetos de Infra-Estrutura Turística em Municípios - No Estado de São Paulo			1	100	4	40	2	500.000	Aprovada
TOTAL DO AUTOR									1.500.000				
AUTOR: Marcus Vicente			PTB										
34460009	54101	M. do Turismo	23.695.1166.0564.1308	Apoyo a Projetos de Infra-estrutura Turística - Apoio a Projetos de Infra-Estrutura Turística - Domingos Martins-ES			1	100	4	40	2	300.000	Aprovada
34460010	54101	M. do Turismo	23.695.1166.4620.0080	Promoção de Eventos para Divulgação do Turismo Interno - LICES - Liga Capixaba das Escolas de Samba - Vitória-ES			1	100	3	50	2	250.000	Aprovada
34460011	54101	M. do Turismo	23.695.1166.0564.1222	Apoyo a Projetos de Infra-estrutura Turística - Apoio a Projetos de Infra-Estrutura Turística - Aracruz-ES			1	100	4	40	2	500.000	Aprovada
34460012	54101	M. do Turismo	23.695.1166.4620.0082	Promoção de Eventos para Divulgação do Turismo Interno - XVI Festival da Imigração Alemã - Sommerfest/2005 - Associação Comercial Empresarial - Domingos Martins-ES			1	100	3	50	2	30.000	Aprovada
34460013	54101	M. do Turismo	23.695.1166.4620.0084	Promoção de Eventos para Divulgação do Turismo Interno - 7º Rodeio - SACRI - Sociedade de Assistência Social, Cultural e Recreativa - Ibirapu-ES			1	100	3	50	2	250.000	Aprovada
TOTAL DO AUTOR									1.330.000				
AUTOR: Mariangela Duarte			PT										
11060019	54101	M. do Turismo	23.391.1166.5112.0014	Adequação da Infra-Estrutura do Patrimônio Histórico e Cultural para Utilização Turística - Recuperação do Patrimônio Histórico - Estado de São Paulo			1	100	4	40	2	250.000	Aprovada
TOTAL DO AUTOR									250.000				
AUTOR: Marinha Raupp			PMDB										
34300001	54101	M. do Turismo	23.695.1166.0564.0520	Apoyo a Projetos de Infra-estrutura Turística - Apoio a Projetos de Infra-Estrutura Turística em Municípios - No Estado de Rondônia			1	100	4	40	2	300.000	Aprovada
34300002	28233	SUFRAMA	22.846.1020.0506.0011	Apoyo a Projetos de Desenvolvimento na Amazônia Ocidental e Áreas de Livre Comércio de Macapá e Santana - AP - No Estado de Rondônia			1	100	3	99	2	100.000	Aprovada
							1	100	4	99	2	50.000	Aprovada

Relatório Setorial- Proposta Orçamentária da União para 2005 - EMENDAS INDIVIDUAIS À DESPESA APROVADAS POR AUTOR

EMENDA	UNIDADE ORÇAMENTÁRIA	FUNCIONAL PROGRAMÁTICA	SUBTÍTULO	E S F	F T E	G N D	M. A.	R. P.	VALOR APROVADO	PARECER			
TOTAL DO AUTOR									450.000				
AUTOR: Mário Assad Júnior			PL										
90230002	54101	M. do Turismo	23.695.1166.0564.0352	Apoio a Projetos de Infra-estrutura Turística - Apoio a Projetos de Infra-Estrutura Turística - No Estado de Minas Gerais			1	100	4	40	2	500.000	Aprovada
90230003	54101	M. do Turismo	23.695.1166.0564.1212	Apoio a Projetos de Infra-estrutura Turística - Apoio a Projetos de Infra-Estrutura Turística - Manhuaçu-MG			1	100	4	40	2	300.000	Aprovada
TOTAL DO AUTOR									800.000				
AUTOR: Mário Calixto			PMDB										
20720001	28233	SUFRAMA	22.846.1020.0506.0036	Apoio a Projetos de Desenvolvimento na Amazônia Ocidental e Áreas de Livre Comércio de Macapá e Santana - AP - - Alto Paraíso - RO			1	100	4	40	2	500.000	Aprovada
TOTAL DO AUTOR									500.000				
AUTOR: Mário Heringer			PDT										
14050010	54101	M. do Turismo	23.695.1166.4620.0126	Promoção de Eventos para Divulgação do Turismo Interno - Promoção de Eventos para Divulgação do Turismo Interno - Januária-MG			1	100	3	40	2	200.000	Aprovada
TOTAL DO AUTOR									200.000				
AUTOR: Maurício Rabelo			PL										
12120008	54101	M. do Turismo	23.695.1166.0564.0446	Apoio a Projetos de Infra-estrutura Turística - Apoio a Projetos de Infra-Estrutura Turística - No Estado do Tocantins			1	100	4	40	2	250.000	Aprovada
TOTAL DO AUTOR									250.000				
AUTOR: Mauro Benevides			PMDB										
90100012	54101	M. do Turismo	23.695.1166.0564.0358	Apoio a Projetos de Infra-estrutura Turística - Apoio a Projetos de Infra-Estrutura Turística em Municípios - No Estado do Ceará			1	100	4	40	2	120.000	Aprovada
TOTAL DO AUTOR									120.000				
AUTOR: Mauro Lopes			PMDB										
32970016	54101	M. do Turismo	23.695.1166.0564.0948	Apoio a Projetos de Infra-estrutura Turística - Restauração de Praça Municipal - Santana do Jacaré-MG			1	100	4	40	2	100.000	Aprovada
TOTAL DO AUTOR									100.000				
AUTOR: Max Rosenmann			PMDB										
15220004	28101	M. Desenv., Ind. Com. Exterior	22.661.0419.2374.0154	APOIO À INSTALAÇÃO DE MICRO, PEQUENAS E MÉDIAS EMPRESAS - Construção de Barracão Industrial - Estado do Paraná			1	100	4	40	2	100.000	Aprovada
TOTAL DO AUTOR									100.000				
AUTOR: Mendes Ribeiro Filho			PMDB										
36640010	54101	M. do Turismo	23.695.1166.0564.0362	Apoio a Projetos de Infra-estrutura Turística - Apoio a Projetos de Infra-Estrutura Turística - No Estado do Rio Grande do Sul			1	100	4	40	2	500.000	Aprovada
TOTAL DO AUTOR									500.000				
AUTOR: Miguel Arraes			PSB										
16880009	54101	M. do Turismo	23.695.1166.0564.1184	Apoio a Projetos de Infra-estrutura Turística - Apoio a Projetos de Infra-Estrutura Turística - Igarassu-PE			1	100	4	50	2	100.000	Aprovada

Relatório Setorial- Proposta Orçamentária da União para 2005 - EMENDAS INDIVIDUAIS À DESPESA APROVADAS POR AUTOR

EMENDA	UNIDADE ORÇAMENTÁRIA	FUNCIONAL PROGRAMÁTICA	SUBTÍTULO	E	F	G	M.	R.	VALOR APROVADO	PARECER	
				S	T	N	A.	P.			
				F	E	D					
TOTAL DO AUTOR									100.000		
AUTOR: Miguel de Souza			PL								
11710002	54101	M. do Turismo	23.695.1166.0564.1082	Apoio a Projetos de Infra-estrutura Turística - Apoio a Projetos de Infra-Estrutura Turística - Machadinho D'Oeste-RO	1	100	4	40	2	100.000	Aprovada
TOTAL DO AUTOR									100.000		
AUTOR: Milton Cardias			PTB								
11200011	54101	M. do Turismo	23.695.1166.4620.0062	Promoção de Eventos para Divulgação do Turismo Interno - Promoção de Eventos para a Divulgação do Turismo Interno - No Estado do Rio Grande do Sul	1	100	3	50	2	50.000	Aprovada
11200012	54101	M. do Turismo	23.695.1166.0564.0362	Apoio a Projetos de Infra-estrutura Turística - Apoio a Projetos de Infra-Estrutura Turística - No Estado do Rio Grande do Sul	1	100	4	40	2	100.000	Aprovada
TOTAL DO AUTOR									150.000		
AUTOR: Mozarildo Cavalcanti			PPS								
23190009	28233	SUFRAMA	22.846.1020.0506.0014	Apoio a Projetos de Desenvolvimento na Amazônia Ocidental e Áreas de Livre Comércio de Macapá e Santana - AP - No Estado de Roraima	1	100	4	40	2	100.000	Aprovada
TOTAL DO AUTOR									100.000		
AUTOR: Narcio Rodrigues			PSDB								
34110007	54101	M. do Turismo	23.695.1166.0564.1044	Apoio a Projetos de Infra-estrutura Turística - Apoio a Projetos de Infra-Estrutura Turística em Municípios - No Estado de Minas Gerais	1	100	4	30	2	400.000	Aprovada
TOTAL DO AUTOR									400.000		
AUTOR: Nélio Dias			PP								
12590007	54101	M. do Turismo	23.695.1166.0564.1096	Apoio a Projetos de Infra-estrutura Turística - Apoio a Projetos de Infra-Estrutura Turística - No Estado do Rio Grande do Norte	1	100	4	40	2	400.000	Aprovada
TOTAL DO AUTOR									400.000		
AUTOR: Nelson Marquezelli			PTB								
18180003	54101	M. do Turismo	23.695.1166.0564.1148	Apoio a Projetos de Infra-estrutura Turística - Apoio a Projetos de Infra-Estrutura Turística - No Estado de São Paulo	1	100	4	40	2	700.000	Aprovada
TOTAL DO AUTOR									700.000		
AUTOR: Nelson Meurer			PP								
33090014	28101	M. Desenv., Ind. Com. Exterior	22.661.0419.2374.0162	APOIO À INSTALAÇÃO DE MICRO, PEQUENAS E MÉDIAS EMPRESAS - Construção de Barracão Industrial - Nova Esperança do Sudoeste-PR	1	100	4	40	2	90.000	Aprovada
33090018	28101	M. Desenv., Ind. Com. Exterior	22.661.0419.2374.0160	APOIO À INSTALAÇÃO DE MICRO, PEQUENAS E MÉDIAS EMPRESAS - Construção de Barracão Industrial - Santa Izabel do Oeste-PR	1	100	4	40	2	90.000	Aprovada
TOTAL DO AUTOR									180.000		
AUTOR: Neuton Lima			PTB								
36170005	54101	M. do Turismo	23.695.1166.0564.1126	Apoio a Projetos de Infra-estrutura Turística - Apoio a Projetos de Infra-Estrutura Turística - Indaiatuba-SP	1	100	4	40	2	2.000.000	Aprovada
TOTAL DO AUTOR									2.000.000		
AUTOR: Ney Lopes			PFL								

CONGRESSO NACIONAL - COMISSÃO MISTA DE PLANOS, ORÇAMENTOS PÚBLICOS E FISCALIZAÇÃO

Orçamento Fiscal, da Seguridade Social e Investimento das Estatais
em R\$ 1,00

Relatório Setorial- Proposta Orçamentária da União para 2005 - EMENDAS INDIVIDUAIS À DESPESA APROVADAS POR AUTOR

EMENDA	UNIDADE ORÇAMENTÁRIA	FUNCIONAL PROGRAMÁTICA	SUBTÍTULO	E S F	F T E	G N D	M. A.	R. P.	VALOR APROVADO	PARECER			
11980003	54101	M. do Turismo	23.695.1166.0564.0434	Apoio a Projetos de Infra-estrutura Turística - Apoio a Projetos de Infra-Estrutura Turística em Municípios - No Estado do Rio Grande do Norte			1	100	4	40	2	750.000	Aprovada
TOTAL DO AUTOR										750.000			
AUTOR: Ney Suassuna			PMDB										
22770002	54101	M. do Turismo	23.695.1166.0564.1038	Apoio a Projetos de Infra-estrutura Turística - Apoio a Projetos de Infra-Estrutura Turística - No Estado da Paraíba			1	100	4	40	2	1.600.000	Aprovada
TOTAL DO AUTOR										1.600.000			
AUTOR: Neyde Aparecida			PT										
19580014	54101	M. do Turismo	23.695.1166.4620.0142	Promoção de Eventos para Divulgação do Turismo Interno - Realização de Eventos em Municípios - No Estado de Goiás			1	100	3	40	2	20.000	Aprovada
TOTAL DO AUTOR										20.000			
AUTOR: Nilson Mourão			PT										
35050005	28233	SUFRAMA	22.846.1020.0506.0010	Apoio a Projetos de Desenvolvimento na Amazônia Ocidental e Áreas de Livre Comércio de Macapá e Santana - AP - - Bujari - AC			1	100	4	40	2	600.000	Aprovada
35050006	28233	SUFRAMA	22.846.1020.0506.0018	Apoio a Projetos de Desenvolvimento na Amazônia Ocidental e Áreas de Livre Comércio de Macapá e Santana - AP - - Plácido de Castro-AC			1	100	4	40	2	80.000	Aprovada
35050013	28233	SUFRAMA	22.846.1020.0506.0030	Apoio a Projetos de Desenvolvimento na Amazônia Ocidental e Áreas de Livre Comércio de Macapá e Santana - AP - Fomento a Projetos de Desenvolvimento e Infra-Estrutura Econômica - Rio Branco - AC			1	100	3	40	2	10.000	Aprovada
35050014	28233	SUFRAMA	22.846.1020.0506.0032	Apoio a Projetos de Desenvolvimento na Amazônia Ocidental e Áreas de Livre Comércio de Macapá e Santana - AP - - Brasília - AC			1	100	4	40	2	190.000	Aprovada
TOTAL DO AUTOR										980.000			
AUTOR: Nilton Capixaba			PTB										
34990002	54101	M. do Turismo	23.695.1166.0564.1288	Apoio a Projetos de Infra-estrutura Turística - Apoio a Projetos de Infra-Estrutura Turística - No Estado de Rondônia			1	100	4	99	2	300.000	Aprovada
TOTAL DO AUTOR										300.000			
AUTOR: Odair			PT										
14070007	54101	M. do Turismo	23.695.1166.0564.1044	Apoio a Projetos de Infra-estrutura Turística - Apoio a Projetos de Infra-Estrutura Turística em Municípios - No Estado de Minas Gerais			1	100	4	40	2	850.000	Aprovada
14070009	54101	M. do Turismo	23.695.1166.0564.1124	Apoio a Projetos de Infra-estrutura Turística - Primeira Etapa de Construção de Rodoviária - Itamonte-MG			1	100	4	40	2	100.000	Aprovada
TOTAL DO AUTOR										950.000			
AUTOR: Odílio Balbinotti			PMDB										
33140003	54101	M. do Turismo	23.695.1166.0564.0950	Apoio a Projetos de Infra-estrutura Turística - Construção do Centro de Convenções - Astorga-PR			1	100	4	40	2	200.000	Aprovada
33140004	54101	M. do Turismo	23.695.1166.0564.0952	Apoio a Projetos de Infra-estrutura Turística - Construção do Centro de Convenções - Cianorte-PR			1	100	4	40	2	400.000	Aprovada
33140005	54101	M. do Turismo	23.695.1166.0564.0954	Apoio a Projetos de Infra-estrutura Turística - Construção do Centro de Convenções - Mandaguari-PR			1	100	4	40	2	200.000	Aprovada
33140006	54101	M. do Turismo	23.695.1166.0564.0956	Apoio a Projetos de Infra-estrutura Turística - Construção do Centro de Convenções - Paranavaí-PR			1	100	4	40	2	300.000	Aprovada
33140007	54101	M. do Turismo	23.695.1166.0564.0974	Apoio a Projetos de Infra-estrutura Turística - Construção do Centro de Eventos - Araruna-PR			1	100	4	40	2	100.000	Aprovada
33140008	54101	M. do Turismo	23.695.1166.0564.0976	Apoio a Projetos de Infra-estrutura Turística - Construção do Centro de Eventos - Terra Boa-PR			1	100	4	40	2	150.000	Aprovada
33140009	54101	M. do Turismo	23.695.1166.0564.0852	Apoio a Projetos de Infra-estrutura Turística - Construção da Concha Acústica - Mandaguaiçu-PR			1	100	4	40	2	150.000	Aprovada
33140010	54101	M. do Turismo	23.695.1166.0564.0854	Apoio a Projetos de Infra-estrutura Turística - Construção da Casa da Cultura - Ivatuba-PR			1	100	4	40	2	100.000	Aprovada
33140011	54101	M. do Turismo	23.695.1166.0564.0856	Apoio a Projetos de Infra-estrutura Turística - Construção da Casa da Cultura - Quinta do Sol-PR			1	100	4	40	2	100.000	Aprovada
33140012	54101	M. do Turismo	23.695.1166.0564.0858	Apoio a Projetos de Infra-estrutura Turística - Construção da Casa da Musica - Campo Mourão-PR			1	100	4	40	2	200.000	Aprovada

CONGRESSO NACIONAL - COMISSÃO MISTA DE PLANOS, ORÇAMENTOS PÚBLICOS E FISCALIZAÇÃO

Orçamento Fiscal, da Seguridade Social e Investimento das Estatais
em R\$ 1,00

Relatório Setorial- Proposta Orçamentária da União para 2005 - EMENDAS INDIVIDUAIS À DESPESA APROVADAS POR AUTOR

EMENDA	UNIDADE ORÇAMENTÁRIA	FUNCIONAL PROGRAMÁTICA	SUBTÍTULO	E	F	G	M.	R.	VALOR APROVADO	PARECER			
				S	T	N	A.	P.					
				F	E	D							
33140018	54101	M. do Turismo	23.695.1166.0564.0860	Apoio a Projetos de Infra-estrutura Turística - Implantação de Pista de Rodeio - Paiçandu-PR			1	100	4	40	2	200.000	Aprovada
TOTAL DO AUTOR									2.100.000				
AUTOR: Orlando Desconsi			PT										
90380019	54101	M. do Turismo	23.695.1166.4620.0146	Promoção de Eventos para Divulgação do Turismo Interno - Promoção de Eventos para Divulgação do Turismo Interno em Municípios - No Estado do Rio Grande do Sul			1	100	3	40	2	100.000	Aprovada
TOTAL DO AUTOR									100.000				
AUTOR: Osmânio Pereira			PTB										
17460001	54101	M. do Turismo	23.695.1166.0564.1044	Apoio a Projetos de Infra-estrutura Turística - Apoio a Projetos de Infra-Estrutura Turística em Municípios - No Estado de Minas Gerais			1	100	4	40	2	450.000	Aprovada
TOTAL DO AUTOR									450.000				
AUTOR: Osmar Serraglio			PMDB										
36500007	28101	M. Desenv., Ind. Com. Exterior	22.661.0419.2374.0154	APOIO À INSTALAÇÃO DE MICRO, PEQUENAS E MÉDIAS EMPRESAS - Construção de Barracão Industrial - Estado do Paraná			1	100	4	40	2	800.000	Aprovada
TOTAL DO AUTOR									800.000				
AUTOR: Osvaldo Biolchi			PMDB										
33180002	54101	M. do Turismo	23.695.1166.0564.0376	Apoio a Projetos de Infra-estrutura Turística - Apoio a Projetos de Infra-Estrutura Turística em Municípios - No Estado do Rio Grande do Sul			1	100	4	40	2	600.000	Aprovada
TOTAL DO AUTOR									600.000				
AUTOR: Osvaldo Reis			PMDB										
16400014	54101	M. do Turismo	23.695.1166.0564.0528	Apoio a Projetos de Infra-estrutura Turística - Apoio a Projetos de Infra-Estrutura Turística em Municípios - No Estado do Tocantins			1	100	4	40	2	330.000	Aprovada
TOTAL DO AUTOR									330.000				
AUTOR: Paes Landim			PTB										
11680009	54101	M. do Turismo	23.695.1166.4620.0010	Promoção de Eventos para Divulgação do Turismo Interno - Semana Cultural do Piauí em Brasília-DF - Organizado pela ONG Nação Piauí - Distrito Federal			1	100	3	99	2	20.000	Aprovada
11680010	54101	M. do Turismo	23.695.1166.4620.0108	Promoção de Eventos para Divulgação do Turismo Interno - Promoção de Eventos para Divulgação do Turismo em Municípios - No Estado do Piauí			1	100	3	40	2	310.000	Aprovada
TOTAL DO AUTOR									330.000				
AUTOR: Pastor Frankembergen			PTB										
11250001	54101	M. do Turismo	23.695.1166.0564.1078	Apoio a Projetos de Infra-estrutura Turística - Apoio a Projetos de Infra-Estrutura Turística em Municípios - No Estado de Roraima			1	100	4	99	2	500.000	Aprovada
TOTAL DO AUTOR									500.000				
AUTOR: Pastor Reinaldo			PTB										
19850004	54101	M. do Turismo	23.695.1166.4620.0146	Promoção de Eventos para Divulgação do Turismo Interno - Promoção de Eventos para Divulgação do Turismo Interno em Municípios - No Estado do Rio Grande do Sul			1	100	3	40	2	350.000	Aprovada
TOTAL DO AUTOR									350.000				
AUTOR: Patrícia Saboya Gomes			PPS										

CONGRESSO NACIONAL - COMISSÃO MISTA DE PLANOS, ORÇAMENTOS PÚBLICOS E FISCALIZAÇÃO

Orçamento Fiscal, da Seguridade Social e Investimento das Estatais em R\$ 1,00

Relatório Setorial- Proposta Orçamentária da União para 2005 - EMENDAS INDIVIDUAIS À DESPESA APROVADAS POR AUTOR

EMENDA	UNIDADE ORÇAMENTÁRIA	FUNCIONAL PROGRAMÁTICA	SUBTÍTULO	E S F	F T E	G N D	M. A.	R. P.	VALOR APROVADO	PARECER			
20260001	54101	M. do Turismo	23.695.1166.0564.1324	Apoio a Projetos de Infra-estrutura Turística - Apoio a Projetos de Infra-Estrutura Turística - Limoeiro do Norte-CE			1	100	4	40	2	130.000	Aprovada
20260009	54101	M. do Turismo	23.695.1166.0564.1326	Apoio a Projetos de Infra-estrutura Turística - Apoio a Projetos de Infra-Estrutura Turística - Cariús-CE			1	100	4	40	2	150.000	Aprovada
20260020	54101	M. do Turismo	23.695.1166.0564.0358	Apoio a Projetos de Infra-estrutura Turística - Apoio a Projetos de Infra-Estrutura Turística em Municípios - No Estado do Ceará			1	100	4	40	2	460.000	Aprovada
TOTAL DO AUTOR									740.000				
AUTOR: Paulo Bauer			PFL										
10940007	54101	M. do Turismo	23.695.1166.0564.0410	Apoio a Projetos de Infra-estrutura Turística - Apoio a Projetos de Infra-Estrutura Turística em Municípios - No Estado de Santa Catarina			1	100	4	40	2	615.000	Aprovada
TOTAL DO AUTOR									615.000				
AUTOR: Paulo Bernardo			PT										
18710003	28101	M. Desenv., Ind. Com. Exterior	22.661.0419.2374.0158	APOIO À INSTALAÇÃO DE MICRO, PEQUENAS E MÉDIAS EMPRESAS - Construção de Barracão Industrial - Bandeirantes-PR			1	100	4	40	2	150.000	Aprovada
TOTAL DO AUTOR									150.000				
AUTOR: Paulo Delgado			PT										
13880008	54101	M. do Turismo	23.695.1166.0564.0734	Apoio a Projetos de Infra-estrutura Turística - no Parque Ibitipoca - Lima Duarte-MG			1	100	4	40	2	900.000	Aprovada
TOTAL DO AUTOR									900.000				
AUTOR: Paulo Gouvêa			PL										
20560006	54101	M. do Turismo	23.695.1166.0564.0376	Apoio a Projetos de Infra-estrutura Turística - Apoio a Projetos de Infra-Estrutura Turística em Municípios - No Estado do Rio Grande do Sul			1	100	4	40	2	300.000	Aprovada
TOTAL DO AUTOR									300.000				
AUTOR: Paulo Kobayashi			PSDB										
36180015	54101	M. do Turismo	23.695.1166.4620.0130	Promoção de Eventos para Divulgação do Turismo Interno - Promoção de Eventos para Divulgação do Turismo Interno em Municípios - no Estado de São Paulo			1	100	3	40	2	200.000	Aprovada
36180020	54101	M. do Turismo	23.695.1166.4620.0166	Promoção de Eventos para Divulgação do Turismo Interno - Promoção de Eventos para Divulgação do Turismo Interno - Estado de São Paulo			1	100	3	30	2	250.000	Aprovada
TOTAL DO AUTOR									450.000				
AUTOR: Paulo Octávio			PFL										
20430013	54101	M. do Turismo	23.695.1166.4620.0058	Promoção de Eventos para Divulgação do Turismo Interno - Brasflia Convention & Visitors Bureau - Distrito Federal			1	100	3	50	2	400.000	Aprovada
TOTAL DO AUTOR									400.000				
AUTOR: Paulo Pimenta			PT										
19860016	54101	M. do Turismo	23.695.1166.0564.1204	Apoio a Projetos de Infra-estrutura Turística - Apoio a Projetos de Infra-Estrutura Turística - Bagé-RS			1	100	4	40	2	50.000	Aprovada
TOTAL DO AUTOR									50.000				
AUTOR: Paulo Rocha			PT										
16150014	54101	M. do Turismo	23.695.1166.0564.1158	Apoio a Projetos de Infra-estrutura Turística - Apoio a Projetos de Infra-Estrutura Turística - Salvaterra-PA			1	100	4	40	2	200.000	Aprovada
16150015	54101	M. do Turismo	23.695.1166.0564.1160	Apoio a Projetos de Infra-estrutura Turística - Apoio a Projetos de Infra-Estrutura Turística - Colares-PA			1	100	4	40	2	150.000	Aprovada

Relatório Setorial- Proposta Orçamentária da União para 2005 - EMENDAS INDIVIDUAIS À DESPESA APROVADAS POR AUTOR

EMENDA	UNIDADE ORÇAMENTÁRIA	FUNCIONAL PROGRAMÁTICA	SUBTÍTULO	E S F	F T E	G N D	M. A.	R. P.	VALOR APROVADO	PARECER	
TOTAL DO AUTOR									350.000		
AUTOR: Pedro Chaves			PMDB								
36720014	54101	M. do Turismo	23.695.1166.0564.0368	Apoio a Projetos de Infra-estrutura Turística - Apoio a Projetos de Infra-Estrutura Turística - No Estado de Goiás	1	100	4	40	2	200.000	Aprovada
36720018	54101	M. do Turismo	23.695.1166.4620.0140	Promoção de Eventos para Divulgação do Turismo Interno - Promoção de Eventos para Divulgação do Turismo Interno - No Estado de Goiás	1	100	3	40	2	100.000	Aprovada
36720019	54101	M. do Turismo	23.695.1166.4620.0152	Promoção de Eventos para Divulgação do Turismo Interno - Promoção de Eventos para Divulgação do Turismo Interno - Goiânia-GO	1	100	3	30	2	30.000	Aprovada
TOTAL DO AUTOR									330.000		
AUTOR: Pedro Fernandes			PTB								
35110004	54101	M. do Turismo	23.695.1166.0564.0404	Apoio a Projetos de Infra-estrutura Turística - Apoio a Projetos de Infra-Estrutura Turística em Municípios - No Estado do Maranhão	1	100	4	40	2	1.000.000	Aprovada
TOTAL DO AUTOR									1.000.000		
AUTOR: Pedro Henry			PP								
34160005	54101	M. do Turismo	23.695.1166.4620.0102	Promoção de Eventos para Divulgação do Turismo Interno - Promoção de Eventos para Divulgação do Turismo Interno - No Estado de Mato Grosso	1	100	3	30	2	400.000	Aprovada
TOTAL DO AUTOR									400.000		
AUTOR: Philemon Rodrigues			PTB								
12720010	54101	M. do Turismo	23.695.1166.0564.1100	Apoio a Projetos de Infra-estrutura Turística - Apoio a Projetos de Infra-Estrutura Turística em Municípios - No Estado da Paraíba	1	100	4	40	2	370.000	Aprovada
TOTAL DO AUTOR									370.000		
AUTOR: Pompeo de Mattos			PDT								
36660014	54101	M. do Turismo	23.695.1166.0564.0362	Apoio a Projetos de Infra-estrutura Turística - Apoio a Projetos de Infra-Estrutura Turística - No Estado do Rio Grande do Sul	1	100	4	99	2	240.000	Aprovada
36660015	54101	M. do Turismo	23.695.1166.0564.0362	Apoio a Projetos de Infra-estrutura Turística - Apoio a Projetos de Infra-Estrutura Turística - No Estado do Rio Grande do Sul	1	100	4	99	2	100.000	Aprovada
TOTAL DO AUTOR									340.000		
AUTOR: Rafael Guerra			PSDB								
35850008	54101	M. do Turismo	23.695.1166.0564.1044	Apoio a Projetos de Infra-estrutura Turística - Apoio a Projetos de Infra-Estrutura Turística em Municípios - No Estado de Minas Gerais	1	100	4	40	2	300.000	Aprovada
TOTAL DO AUTOR									300.000		
AUTOR: Raul Jungman			PPS								
12990006	54101	M. do Turismo	23.695.1166.0564.1102	Apoio a Projetos de Infra-estrutura Turística - Apoio a Projetos de Infra-Estrutura Turística - São Joaquim do Monte-PE	1	100	4	40	2	100.000	Aprovada
12990013	54101	M. do Turismo	23.695.1166.4620.0024	Promoção de Eventos para Divulgação do Turismo Interno - V Bienal Internacional do Livro de Pernambuco - Estado de Pernambuco	1	100	3	30	2	150.000	Aprovada
12990019	54101	M. do Turismo	23.695.1166.4620.0100	Promoção de Eventos para Divulgação do Turismo Interno - Promoção de Eventos para Divulgação do Turismo Interno - No Estado de Pernambuco	1	100	3	50	2	50.000	Aprovada
TOTAL DO AUTOR									300.000		
AUTOR: Reginaldo Lopes			PT								

CONGRESSO NACIONAL - COMISSÃO MISTA DE PLANOS, ORÇAMENTOS PÚBLICOS E FISCALIZAÇÃO

Orçamento Fiscal, da Seguridade Social e Investimento das Estatais
em R\$ 1,00

Relatório Setorial- Proposta Orçamentária da União para 2005 - EMENDAS INDIVIDUAIS À DESPESA APROVADAS POR AUTOR

EMENDA	UNIDADE ORÇAMENTÁRIA	FUNCIONAL PROGRAMÁTICA	SUBTÍTULO	E	F	G	M.	R.	VALOR APROVADO	PARECER
				S	T	N	A.	P.		
				F	E	D				
14110007	54101 M. do Turismo	23.695.1166.0564.1044	Apoio a Projetos de Infra-estrutura Turística - Apoio a Projetos de Infra-Estrutura Turística em Municípios - No Estado de Minas Gerais	1	100	4	99	2	200.000	Aprovada
TOTAL DO AUTOR									200.000	
AUTOR: Reinaldo Betão			PL							
15140015	54101 M. do Turismo	23.695.1166.2301.0001	Sinalização Turística - Nacional	1	100	3	40	2	200.000	Aprovada
TOTAL DO AUTOR									200.000	
AUTOR: Renan Calheiros			PMDB							
22890001	54101 M. do Turismo	23.695.1166.0564.1232	Apoio a Projetos de Infra-estrutura Turística - Apoio a Projetos de Infra-Estrutura Turística - Barra de Santo Antônio-AL	1	100	4	40	2	2.250.000	Aprovada
TOTAL DO AUTOR									2.250.000	
AUTOR: Ricardo Barros			PP							
33320009	54101 M. do Turismo	23.695.1166.4620.0144	Promoção de Eventos para Divulgação do Turismo Interno - Promoção de Eventos para Divulgação do Turismo Interno - No Estado do Paraná	1	100	3	40	2	200.000	Aprovada
TOTAL DO AUTOR									200.000	
AUTOR: Ricardo Izar			PTB							
14540001	54101 M. do Turismo	23.695.1166.0564.1140	Apoio a Projetos de Infra-estrutura Turística - Apoio a Projetos de Infra-Estrutura Turística em Municípios - No Estado de São Paulo	1	100	4	40	2	250.000	Aprovada
14540015	54101 M. do Turismo	23.695.1166.4620.0130	Promoção de Eventos para Divulgação do Turismo Interno - Promoção de Eventos para Divulgação do Turismo Interno em Municípios - no Estado de São Paulo	1	100	3	40	2	150.000	Aprovada
TOTAL DO AUTOR									400.000	
AUTOR: Ricarte de Freitas			PTB							
36270002	54101 M. do Turismo	23.695.1166.4620.0102	Promoção de Eventos para Divulgação do Turismo Interno - Promoção de Eventos para Divulgação do Turismo Interno - No Estado de Mato Grosso	1	100	3	40	2	500.000	Aprovada
36270003	54101 M. do Turismo	23.695.1166.0564.1134	Apoio a Projetos de Infra-estrutura Turística - Apoio a Projetos de Infra-Estrutura Turística - No Estado de Mato Grosso	1	100	4	40	2	1.000.000	Aprovada
TOTAL DO AUTOR									1.500.000	
AUTOR: Roberto Brant			PFL							
19290011	54101 M. do Turismo	23.695.1166.0564.0352	Apoio a Projetos de Infra-estrutura Turística - Apoio a Projetos de Infra-Estrutura Turística - No Estado de Minas Gerais	1	100	4	99	2	950.000	Aprovada
TOTAL DO AUTOR									950.000	
AUTOR: Roberto Jefferson			PTB							
13400002	54201 EMBRATUR	23.695.1163.4032.0001	Campanha para a Promoção do Brasil como Destino Turístico Internacional - Nacional	1	100	3	90	2	200.000	Aprovada
13400009	54101 M. do Turismo	23.695.1166.0564.1110	Apoio a Projetos de Infra-estrutura Turística - Apoio a Projetos de Infra-Estrutura Turística em Municípios - No Estado do Rio de Janeiro	1	100	4	40	2	1.100.000	Aprovada
13400011	54101 M. do Turismo	23.695.1166.4620.0122	Promoção de Eventos para Divulgação do Turismo Interno - Promoção de eventos para Divulgação do Turismo Interno em Municípios - No Estado do Rio de Janeiro	1	100	3	40	2	300.000	Aprovada
TOTAL DO AUTOR									1.600.000	
AUTOR: Roberto Magalhães			S/PARTIDO							
16920008	54101 M. do Turismo	23.695.1166.4198.0002	Certificação de Profissionais associados ao Segmento de Turismo - Associação de Capacitação Profissional -	1	100	3	50	2	100.000	Aprovada

Relatório Setorial- Proposta Orçamentária da União para 2005 - EMENDAS INDIVIDUAIS À DESPESA APROVADAS POR AUTOR

EMENDA	UNIDADE ORÇAMENTÁRIA	FUNCIONAL PROGRAMÁTICA	SUBTÍTULO	E	F	G	M.	R.	VALOR APROVADO	PARECER
				S	T	N	A.	P.		
				F	E	D				
16920015	54101 M. do Turismo	23.695.1166.0564.1186	Olinda - PE Apoio a Projetos de Infra-estrutura Turística - Apoio a Projetos de Infra-Estrutura Turística - Arcoverde-PE	1	100	4	40	2	150.000	Aprovada
TOTAL DO AUTOR									250.000	
AUTOR: Roberto Pessoa			PL							
33400007	54101 M. do Turismo	23.695.1166.4620.0158	Promoção de Eventos para Divulgação do Turismo Interno - Promoção de Eventos para Divulgação do Turismo Interno - Maracanaú-CE	1	100	3	40	2	200.000	Aprovada
33400008	54101 M. do Turismo	23.695.1166.0564.1250	Apoio a Projetos de Infra-estrutura Turística - Apoio a Projetos de Infra-Estrutura Turística - Orós-CE	1	100	4	40	2	200.000	Aprovada
33400009	54101 M. do Turismo	23.695.1166.0564.1252	Apoio a Projetos de Infra-estrutura Turística - Apoio a Projetos de Infra-Estrutura Turística - Pacujá-CE	1	100	4	40	2	200.000	Aprovada
TOTAL DO AUTOR									600.000	
AUTOR: Roberto Saturnino			PT							
23170009	54101 M. do Turismo	23.695.1166.0564.1354	Apoio a Projetos de Infra-estrutura Turística - Apoio a Projetos de Infra-Estrutura Turística - Niterói-RJ	1	100	4	40	2	250.000	Aprovada
TOTAL DO AUTOR									250.000	
AUTOR: Robson Tuma			PFL							
18210004	54101 M. do Turismo	23.695.1166.0564.1140	Apoio a Projetos de Infra-estrutura Turística - Apoio a Projetos de Infra-Estrutura Turística em Municípios - No Estado de São Paulo	1	100	4	40	2	1.000.000	Aprovada
TOTAL DO AUTOR									1.000.000	
AUTOR: Rodrigo Maia			PFL							
35780002	54101 M. do Turismo	23.695.1166.0564.1284	Apoio a Projetos de Infra-estrutura Turística - Apoio a Projetos de Infra-Estrutura Turística - Valença-RJ	1	100	4	40	2	100.000	Aprovada
35780013	54101 M. do Turismo	23.695.1166.0564.1260	Apoio a Projetos de Infra-estrutura Turística - Apoio a Projetos de Infra-Estrutura Turística - Rio Bonito-RJ	1	100	4	40	2	250.000	Aprovada
35780016	54101 M. do Turismo	23.695.1166.0564.0668	Apoio a Projetos de Infra-estrutura Turística - Construção de Praça - Itaguaí-RJ	1	100	4	40	2	160.000	Aprovada
TOTAL DO AUTOR									510.000	
AUTOR: Rogério Teófilo			PPS							
13120004	54101 M. do Turismo	23.695.1166.0564.1040	Apoio a Projetos de Infra-estrutura Turística - Apoio a Projetos de Infra-Estrutura Turística em Municípios - No Estado de Alagoas	1	100	4	40	2	200.000	Aprovada
TOTAL DO AUTOR									200.000	
AUTOR: Romel Anízio			PP							
17500001	54101 M. do Turismo	23.695.1166.0564.1192	Apoio a Projetos de Infra-estrutura Turística - Apoio a Infra Estrutura Turística em Municípios do Triângulo Mineiro - No Estado de Minas Gerais	1	100	4	40	2	500.000	Aprovada
TOTAL DO AUTOR									500.000	
AUTOR: Romeu Queiroz			PTB							
35840008	54101 M. do Turismo	23.695.1166.0564.0352	Apoio a Projetos de Infra-estrutura Turística - Apoio a Projetos de Infra-Estrutura Turística - No Estado de Minas Gerais	1	100	4	40	2	500.000	Aprovada
35840009	54101 M. do Turismo	23.695.1166.4620.0104	Promoção de Eventos para Divulgação do Turismo Interno - Promoção de Eventos para Divulgação do Turismo Interno em Municípios - No Estado de Minas Gerais	1	100	3	40	2	500.000	Aprovada
TOTAL DO AUTOR									1.000.000	
AUTOR: Romeu Tuma			PFL							
22830004	54101 M. do Turismo	23.695.1166.0564.1140	Apoio a Projetos de Infra-estrutura Turística - Apoio a Projetos de Infra-Estrutura Turística em Municípios - No Estado de São Paulo	1	100	4	40	2	1.000.000	Aprovada

Relatório Setorial- Proposta Orçamentária da União para 2005 - EMENDAS INDIVIDUAIS À DESPESA APROVADAS POR AUTOR

EMENDA	UNIDADE ORÇAMENTÁRIA	FUNCIONAL PROGRAMÁTICA	SUBTÍTULO	E	F	G	M.	R.	VALOR APROVADO	PARECER	
				S	T	N	A.	P.			
				F	E	D					
TOTAL DO AUTOR									1.000.000		
AUTOR: Rommel Feijó			PTB								
33450001	54101	M. do Turismo	23.695.1166.4620.0112	Promoção de Eventos para Divulgação do Turismo Interno - Promoção de Eventos para Divulgação do Turismo Interno - No Estado do Ceará	1	100	3	40	2	500.000	Aprovada
33450002	54101	M. do Turismo	23.695.1166.0564.0358	Apoio a Projetos de Infra-estrutura Turística - Apoio a Projetos de Infra-Estrutura Turística em Municípios - No Estado do Ceará	1	100	4	40	2	2.720.000	Aprovada
TOTAL DO AUTOR									3.220.000		
AUTOR: Ronaldo Dimas			PSDB								
12130005	54101	M. do Turismo	23.695.1166.0564.0528	Apoio a Projetos de Infra-estrutura Turística - Apoio a Projetos de Infra-Estrutura Turística em Municípios - No Estado do Tocantins	1	100	4	40	2	150.000	Aprovada
TOTAL DO AUTOR									150.000		
AUTOR: Ronaldo Vasconcellos			PTB								
33830001	54101	M. do Turismo	23.695.1166.0564.1240	Apoio a Projetos de Infra-estrutura Turística - Apoio a Projetos de Infra-Estrutura Turística - Belo Horizonte-MG	1	100	4	40	2	1.000.000	Aprovada
35830005	54101	M. do Turismo	23.695.1166.4620.0176	Promoção de Eventos para Divulgação do Turismo Interno - Promoção de Eventos para Divulgação do Turismo Interno - Belo Horizonte-MG	1	100	3	99	2	350.000	Aprovada
TOTAL DO AUTOR									1.350.000		
AUTOR: Roseana Sarney			PFL								
20120004	54101	M. do Turismo	23.695.1166.0564.1088	Apoio a Projetos de Infra-estrutura Turística - Apoio a Projetos de Infra-Estrutura Turística - No Estado do Maranhão	1	100	4	40	2	500.000	Aprovada
TOTAL DO AUTOR									500.000		
AUTOR: Rubinelli			PT								
19910001	54101	M. do Turismo	23.695.1166.0564.1126	Apoio a Projetos de Infra-estrutura Turística - Apoio a Projetos de Infra-Estrutura Turística - Indaiatuba-SP	1	100	4	40	2	600.000	Aprovada
TOTAL DO AUTOR									600.000		
AUTOR: Salvador Zimbaldi			PTB								
33490015	54101	M. do Turismo	23.695.1166.0564.1140	Apoio a Projetos de Infra-estrutura Turística - Apoio a Projetos de Infra-Estrutura Turística em Municípios - No Estado de São Paulo	1	100	4	40	2	350.000	Aprovada
33490016	54101	M. do Turismo	23.695.1166.0564.1314	Apoio a Projetos de Infra-estrutura Turística - Apoio a Projetos de Infra-Estrutura Turística - Cachoeira Paulista-SP	1	100	4	40	2	500.000	Aprovada
TOTAL DO AUTOR									850.000		
AUTOR: Sandro Mabel			PL								
33500003	54101	M. do Turismo	23.695.1166.0564.1312	Apoio a Projetos de Infra-estrutura Turística - Apoio a Projetos de Infra-Estrutura Turística - Lagoa Santa-GO	1	100	4	40	2	80.000	Aprovada
TOTAL DO AUTOR									80.000		
AUTOR: Sebastião Madeira			PSDB								
33520003	54101	M. do Turismo	23.695.1166.0564.0404	Apoio a Projetos de Infra-estrutura Turística - Apoio a Projetos de Infra-Estrutura Turística em Municípios - No Estado do Maranhão	1	100	4	40	2	450.000	Aprovada
TOTAL DO AUTOR									450.000		

Relatório Setorial- Proposta Orçamentária da União para 2005 - EMENDAS INDIVIDUAIS À DESPESA APROVADAS POR AUTOR

EMENDA	UNIDADE ORÇAMENTÁRIA	FUNCIONAL PROGRAMÁTICA	SUBTÍTULO	E S F	F T E	G N D	M. A.	R. P.	VALOR APROVADO	PARECER			
AUTOR: Selma Schons													
19690002	54101	M. do Turismo	23.695.1166.0564.0338	Apoio a Projetos de Infra-estrutura Turística - Apoio a Projetos de Infra-Estrutura Turística em Municípios - No Estado do Paraná			1	100	4	40	2	200.000	Aprovada
TOTAL DO AUTOR									200.000				
AUTOR: Sérgio Zambiasi													
20240001	54101	M. do Turismo	23.695.1166.4620.0062	Promoção de Eventos para Divulgação do Turismo Interno - Promoção de Eventos para a Divulgação do Turismo Interno - No Estado do Rio Grande do Sul			1	100	3	99	2	200.000	Aprovada
20240005	54101	M. do Turismo	23.695.1166.0564.0362	Apoio a Projetos de Infra-estrutura Turística - Apoio a Projetos de Infra-Estrutura Turística - No Estado do Rio Grande do Sul			1	100	4	40	2	1.000.000	Aprovada
TOTAL DO AUTOR									1.200.000				
AUTOR: Sibá Machado													
20510003	28233	SUFRAMA	22.846.1020.0506.0026	Apoio a Projetos de Desenvolvimento na Amazônia Ocidental e Áreas de Livre Comércio de Macapá e Santana - AP - Construção do Centro de Comercialização da Pequena Produção Agro-Florestal e Extrativista - Sena Madureira - AC			1	100	4	40	2	100.000	Aprovada
TOTAL DO AUTOR									100.000				
AUTOR: Silas Câmara													
34960001	54101	M. do Turismo	23.695.1166.0564.1080	Apoio a Projetos de Infra-estrutura Turística - Apoio a Projetos de Infra-Estrutura Turística em Municípios - No Estado do Amazonas			1	100	4	40	2	2.350.000	Aprovada
TOTAL DO AUTOR									2.350.000				
AUTOR: Simão Sessim													
13450001	54101	M. do Turismo	23.695.1166.0564.1114	Apoio a Projetos de Infra-estrutura Turística - Apoio a Infra Estrutura Turística - São João de Meriti-RJ			1	100	4	40	2	170.000	Aprovada
TOTAL DO AUTOR									170.000				
AUTOR: Simplício Mário													
20580003	54101	M. do Turismo	23.695.1166.4620.0108	Promoção de Eventos para Divulgação do Turismo Interno - Promoção de Eventos para Divulgação do Turismo em Municípios - No Estado do Piauí			1	100	3	30	2	200.000	Aprovada
20580008	54101	M. do Turismo	23.391.1166.5112.0018	Adequação da Infra-Estrutura do Patrimônio Histórico e Cultural para Utilização Turística - Revitalização do Parque Olho D'água - Piripiri - PI			1	100	4	30	2	100.000	Aprovada
TOTAL DO AUTOR									300.000				
AUTOR: Tarcísio Zimmermann													
90370002	54101	M. do Turismo	23.695.1166.0564.1210	Apoio a Projetos de Infra-estrutura Turística - Apoio a Projetos de Infra-Estrutura Turística - São Francisco de Paula-RS			1	100	4	40	2	125.000	Aprovada
TOTAL DO AUTOR									125.000				
AUTOR: Tatico													
14360002	54101	M. do Turismo	23.695.1166.0564.1136	Apoio a Projetos de Infra-estrutura Turística - Apoio a Projetos de Infra-Estrutura Turística em Municípios - No Estado de Goiás			1	100	4	40	2	500.000	Aprovada
14360008	54101	M. do Turismo	23.695.1166.0564.1044	Apoio a Projetos de Infra-estrutura Turística - Apoio a Projetos de Infra-Estrutura Turística em Municípios - No Estado de Minas Gerais			1	100	4	40	2	950.000	Aprovada
TOTAL DO AUTOR									1.450.000				
Teotônio Vilela Filho			PSDB										

CONGRESSO NACIONAL - COMISSÃO MISTA DE PLANOS, ORÇAMENTOS PÚBLICOS E FISCALIZAÇÃO

Orçamento Fiscal, da Seguridade Social e Investimento das Estatais
em R\$ 1,00

Relatório Setorial- Proposta Orçamentária da União para 2005 - EMENDAS INDIVIDUAIS À DESPESA APROVADAS POR AUTOR

EMENDA	UNIDADE ORÇAMENTÁRIA	FUNCIONAL PROGRAMÁTICA	SUBTÍTULO	E	F	G	M.	R.	VALOR APROVADO	PARECER	
				S	T	N	A.	P.			
				F	E	D					
AUTOR:	28101	M. Desenv., Ind. Com. Exterior	22.661.0419.2374.0166	APOIO À INSTALAÇÃO DE MICRO, PEQUENAS E MÉDIAS EMPRESAS - Fortalecimento e Consolidação da Agência de Desenvolvimento Sustentável - Corais - Maragogi-AL	1	100	3	50	2	100.000	Aprovada
21790003	54101	M. do Turismo	23.695.1166.0564.1232	Apoio a Projetos de Infra-estrutura Turística - Apoio a Projetos de Infra-Estrutura Turística - Barra de Santo Antônio-AL	1	100	4	40	2	2.250.000	Aprovada
21790006	54101	M. do Turismo	23.695.1166.4620.0160	Promoção de Eventos para Divulgação do Turismo Interno - Promoção de Eventos para Divulgação do Turismo Interno - Maceió-AL	1	100	3	40	2	100.000	Aprovada
TOTAL DO AUTOR									2.450.000		
AUTOR: Teté Bezerra				PMDB							
33650001	54101	M. do Turismo	23.695.1166.0564.1134	Apoio a Projetos de Infra-estrutura Turística - Apoio a Projetos de Infra-Estrutura Turística - No Estado de Mato Grosso	1	100	4	40	2	1.500.000	Aprovada
TOTAL DO AUTOR									1.500.000		
AUTOR: Thelma de Oliveira				PSDB							
14320001	54101	M. do Turismo	23.695.1166.0564.1134	Apoio a Projetos de Infra-estrutura Turística - Apoio a Projetos de Infra-Estrutura Turística - No Estado de Mato Grosso	1	100	4	40	2	150.000	Aprovada
TOTAL DO AUTOR									150.000		
AUTOR: Valdir Raupp				PMDB							
20480002	54101	M. do Turismo	23.695.1166.0564.0520	Apoio a Projetos de Infra-estrutura Turística - Apoio a Projetos de Infra-Estrutura Turística em Municípios - No Estado de Rondônia	1	100	4	40	2	490.000	Aprovada
TOTAL DO AUTOR									490.000		
AUTOR: Valmir Amaral				PMDB							
23430002	54101	M. do Turismo	23.695.1166.0564.1352	Apoio a Projetos de Infra-estrutura Turística - Apoio a Projetos de Infra-Estrutura Turística - Januária-MG	1	100	4	40	2	500.000	Aprovada
23430003	54101	M. do Turismo	23.695.1166.0564.0648	Apoio a Projetos de Infra-estrutura Turística - Construção da Sede da Casa de Minas Gerais - Distrito Federal	1	100	4	50	2	100.000	Aprovada
TOTAL DO AUTOR									600.000		
AUTOR: Vander Loubet				PT							
14510001	54101	M. do Turismo	23.695.1166.0564.1138	Apoio a Projetos de Infra-estrutura Turística - Construção do Parque da Fogueira - Jatef-MS	1	100	4	40	2	400.000	Aprovada
TOTAL DO AUTOR									400.000		
AUTOR: Vanessa Grazziotin				PC DO B							
34970002	28233	SUFRAMA	22.846.1020.0506.0038	Apoio a Projetos de Desenvolvimento na Amazônia Ocidental e Áreas de Livre Comércio de Macapá e Santana - AP - Projeto do Campus do Caldeirão-Iranduba (Embrapa) - Iranduba - AM	1	100	4	90	2	150.000	Aprovada
34970005	28233	SUFRAMA	22.846.1020.0506.0028	Apoio a Projetos de Desenvolvimento na Amazônia Ocidental e Áreas de Livre Comércio de Macapá e Santana - AP - Construção Física e Equipamento para o Curso de Mestrado em Agricultura do INPA - Manaus - AM	1	100	4	90	2	200.000	Aprovada
TOTAL DO AUTOR									350.000		
AUTOR: Vic Pires Franco				PFL							
33740018	54101	M. do Turismo	23.391.1166.5112.0016	Adequação da Infra-Estrutura do Patrimônio Histórico e Cultural para Utilização Turística - Restauração e Reforma do Prédio Histórico do Mercado Velho - Igarapé-Açu - PA	1	100	4	40	2	150.000	Aprovada
TOTAL DO AUTOR									150.000		
AUTOR: Vicente Arruda				PSDB							

CONGRESSO NACIONAL - COMISSÃO MISTA DE PLANOS, ORÇAMENTOS PÚBLICOS E FISCALIZAÇÃO

Orçamento Fiscal, da Seguridade Social e Investimento das Estatais
em R\$ 1,00

Relatório Setorial- Proposta Orçamentária da União para 2005 - EMENDAS INDIVIDUAIS À DESPESA APROVADAS POR AUTOR

EMENDA	UNIDADE ORÇAMENTÁRIA	FUNCIONAL PROGRAMÁTICA	SUBTÍTULO	E S F	F T E	G N D	M. A.	R. P.	VALOR APROVADO	PARECER			
33760004	54101	M. do Turismo	23.695.1166.0564.0358	Apoio a Projetos de Infra-estrutura Turística - Apoio a Projetos de Infra-Estrutura Turística em Municípios - No Estado do Ceará			1	100	4	40	2	600.000	Aprovada
TOTAL DO AUTOR										600.000			
AUTOR: Vieira Reis			PMDB										
15190001	54101	M. do Turismo	23.695.1166.0564.0784	Apoio a Projetos de Infra-estrutura Turística - Construção de Balneário - Encanto-RN			1	100	4	40	2	350.000	Aprovada
TOTAL DO AUTOR										350.000			
AUTOR: Virgílio Guimarães			PT										
35820005	54101	M. do Turismo	23.695.1166.0564.1292	Apoio a Projetos de Infra-estrutura Turística - Apoio a Projetos de Infra-Estrutura Turística - Lagoa da Prata-MG			1	100	4	40	2	150.000	Aprovada
35820010	54101	M. do Turismo	23.391.1166.5112.0020	Adequação da Infra-Estrutura do Patrimônio Histórico e Cultural para Utilização Turística - Adequação da Infra-Estrutura do Patrimônio Histórico e Cultural para Utilização Turística - No Estado de Minas Gerais			1	100	3	99	2	150.000	Aprovada
						1	100	4	40	2	150.000	Aprovada	
TOTAL DO AUTOR										450.000			
AUTOR: Wasny de Roure			PT										
11210019	54101	M. do Turismo	23.695.1166.4620.0106	Promoção de Eventos para Divulgação do Turismo Interno - Promoção de Eventos para Divulgação do Turismo Interno - No Distrito Federal			1	100	3	90	2	50.000	Aprovada
TOTAL DO AUTOR										50.000			
AUTOR: Welinton Fagundes			PL										
18310010	54101	M. do Turismo	23.695.1166.4620.0102	Promoção de Eventos para Divulgação do Turismo Interno - Promoção de Eventos para Divulgação do Turismo Interno - No Estado de Mato Grosso			1	100	3	40	2	2.500.000	Aprovada
TOTAL DO AUTOR										2.500.000			
AUTOR: Wellington Roberto			PL										
12770010	54101	M. do Turismo	23.695.1166.0564.1038	Apoio a Projetos de Infra-estrutura Turística - Apoio a Projetos de Infra-Estrutura Turística - No Estado da Paraíba			1	100	4	99	2	500.000	Aprovada
TOTAL DO AUTOR										500.000			
AUTOR: Wilson Santiago			PMDB										
12830003	54101	M. do Turismo	23.695.1166.0564.0716	Apoio a Projetos de Infra-estrutura Turística - Construção de Terminal Turístico - Estado da Paraíba			1	100	4	40	2	200.000	Aprovada
12830014	54101	M. do Turismo	23.695.1166.4620.0116	Promoção de Eventos para Divulgação do Turismo Interno - Promoção de Eventos para Divulgação do Turismo Interno em Municípios - No Estado da Paraíba			1	100	3	40	2	200.000	Aprovada
TOTAL DO AUTOR										400.000			
AUTOR: Wladimir Costa			PMDB										
11410002	54101	M. do Turismo	23.695.1166.0564.0544	Apoio a Projetos de Infra-estrutura Turística - Apoio a Projetos de Infra-Estrutura Turística - No Estado do Pará			1	100	4	40	2	700.000	Aprovada
TOTAL DO AUTOR										700.000			
AUTOR: Yeda Crusius			PSDB										
33880005	54101	M. do Turismo	23.695.1166.0564.0362	Apoio a Projetos de Infra-estrutura Turística - Apoio a Projetos de Infra-Estrutura Turística - No Estado do Rio Grande do Sul			1	100	4	40	2	800.000	Aprovada
TOTAL DO AUTOR										800.000			

Relatório Setorial- Proposta Orçamentária da União para 2005 - EMENDAS INDIVIDUAIS À DESPESA APROVADAS POR AUTOR

EMENDA	UNIDADE ORÇAMENTÁRIA	FUNCIONAL PROGRAMÁTICA	SUBTÍTULO	E S F	F T E	G N D	M. A.	R. P.	VALOR APROVADO	PARECER	
AUTOR: Zenaldo Coutinho			PSDB								
34940001	54101	M. do Turismo	23.695.1166.0564.0220	Apoio a Projetos de Infra-estrutura Turística - Apoio a Projetos de Infra-Estrutura Turística - Belém-PA	1	100	4	40	2	500.000	Aprovada
34940011	54101	M. do Turismo	23.695.1166.0564.1262	Apoio a Projetos de Infra-estrutura Turística - Apoio a Projetos de Infra-Estrutura Turística - São Domingos do Capim-PA	1	100	4	40	2	200.000	Aprovada
TOTAL DO AUTOR									700.000		
TOTAL DO SETOR									175.076.000		

EMENDAS DE RELATOR

Relatório Setorial- Proposta Orçamentária da União para 2005 - EMENDAS DE RELATOR SETORIAL À DESPESA APROVADAS POR AUTOR

EMENDA	UNIDADE ORÇAMENTÁRIA	FUNCIONAL PROGRAMÁTICA	SUBTÍTULO	E S F	F T E	G N D	M. A.	R. P.	VALOR APROVADO	PARECER
SETOR: 03 FAZENDA E DESENVOLVIMENTO										
AUTOR: Relat Subcom 3 - Fazenda e Desenv. S/PARTIDO										
80030001	25902 FUNDAF	99.999.0999.0998.0001	Reserva de Contingência - Nacional	1	131	9	99	0	8.000.000	Aprovada
				1	132	9	99	0	7.000.000	Aprovada
				1	139	9	99	0	7.000.000	Aprovada
				1	157	9	99	0	3.000.000	Aprovada
80030002	54101 M. do Turismo	23.391.1166.5112.0001	Adequação da Infra-Estrutura do Patrimônio Histórico e Cultural para Utilização Turística - Nacional	1	100	4	40	2	585.000	Aprovada
80030003	54101 M. do Turismo	23.695.1166.0564.0001	Apoio a Projetos de Infra-estrutura Turística - Nacional	1	100	4	40	2	645.000	Aprovada
				1	100	4	50	2	2.655.000	Aprovada
80030004	54101 M. do Turismo	23.121.1001.4092.0001	Elaboração de Planos para o Desenvolvimento das Regiões Turísticas - Nacional	1	100	3	30	2	350.000	Aprovada
				1	100	3	40	2	320.000	Aprovada
				1	100	4	50	2	30.000	Aprovada
				1	100	4	90	2	2.500.000	Aprovada
80030005	54101 M. do Turismo	23.695.1166.4622.0001	Estruturação de Roteiros Turísticos Priorizados - Nacional	1	100	3	40	2	300.000	Aprovada
				1	100	3	90	2	1.448.000	Aprovada
				1	100	4	90	2	52.000	Aprovada
80030007	54101 M. do Turismo	23.695.1166.4624.0001	Fomento ao Desenvolvimento dos Segmentos Turísticos - Nacional	1	100	3	50	2	1.760.000	Aprovada
				1	100	3	90	2	440.000	Aprovada
80030008	54101 M. do Turismo	23.122.1166.2272.0001	Gestão e Administração do Programa - Nacional	1	100	3	90	2	1.900.000	Aprovada
				1	100	4	90	2	100.000	Aprovada
80030009	54201 EMBRATUR	23.695.1163.4034.0001	Fomento à Comercialização e ao Fortalecimento dos Produtos Turísticos Brasileiros junto aos Operadores Internacionais - Nacional	1	100	3	50	2	200.000	Aprovada
				1	100	3	80	2	375.000	Aprovada
				1	100	3	90	2	925.000	Aprovada
80030010	54101 M. do Turismo	23.695.1166.2996.0001	Sensibilização e Disseminação da Cultura da Qualidade, Hospitalidade e Inclusão Social do Turismo - Nacional	1	100	3	30	2	390.000	Aprovada
				1	100	3	40	2	390.000	Aprovada
				1	100	3	90	2	320.000	Aprovada
				1	100	4	30	2	100.000	Aprovada
				1	100	4	40	2	100.000	Aprovada
TOTAL DO AUTOR									40.885.000	
TOTAL DO SETOR									40.885.000	

**EMENDAS NÃO
APROVADAS
POR TIPO DE PARECER/AUTOR**

EMENDA	UNIDADE ORÇAMENTÁRIA	FUNCIONAL PROGRAMÁTICA	SUBTÍTULO	VALOR SOLICITADO	PARECER
--------	----------------------	---------------------------	-----------	---------------------	---------

**ACRÉSCIMOS E CANCELAMENTOS
POR UNIDADE DA FEDERAÇÃO**

CONGRESSO NACIONAL - COMISSÃO MISTA DE PLANOS, ORÇAMENTOS PÚBLICOS E FISCALIZAÇÃO
Relatório Setorial - Alterações da Proposta Orçamentária para 2005 - por RG/UF

Orçamento de Estatais (em R\$ 1,00)

UF	PROPOSTA (A)	ACRÉSCIMOS (B)	CANCELAMENTOS (C)	SUBSTITUTIVO (D)=(A)+(B)-(C)
SETOR 03 Fazenda e Desenvolvimento				
REGIÃO: CO				
DF	61.744.16	0	0	61.744.16
GO	12.947.19	0	0	12.947.19
MS	11.878.05	0	0	11.878.05
MT	16.374.26	0	0	16.374.26
Total da Região:	102.943.678	0	0	102.943.678
REGIÃO: NA				
NA	2.762.030.25	0	0	2.762.030.25
Total da Região:	2.762.030.259	0	0	2.762.030.259
REGIÃO: NE				
AL	10.036.17	0	0	10.036.17
BA	35.098.10	0	0	35.098.10
CE	59.559.55	0	0	59.559.55
MA	21.745.50	0	0	21.745.50
PB	13.663.95	0	0	13.663.95
PE	23.176.43	0	0	23.176.43
PI	11.153.32	0	0	11.153.32
RN	10.829.07	0	0	10.829.07
SE	10.560.77	0	0	10.560.77
Total da Região:	195.822.911	0	0	195.822.911
REGIÃO: NO				
AC	9.330.48	0	0	9.330.48
AM	18.565.66	0	0	18.565.66
AP	8.459.25	0	0	8.459.25
PA	32.942.33	0	0	32.942.33
RO	10.822.89	0	0	10.822.89
RR	8.548.80	0	0	8.548.80
TO	16.232.66	0	0	16.232.66
Total da Região:	104.902.113	0	0	104.902.113
REGIÃO: SD				
ES	11.592.25	0	0	11.592.25
MG	47.956.96	0	0	47.956.96
RJ	118.037.83	0	0	118.037.83
SP	128.152.19	0	0	128.152.19
Total da Região:	305.739.252	0	0	305.739.252
REGIÃO: SL				
PR	22.792.64	0	0	22.792.64
RS	32.351.41	0	0	32.351.41
SC	17.198.41	0	0	17.198.41
Total da Região:	72.342.465	0	0	72.342.465
Total do Setor:	3.543.780.678	0	0	3.543.780.678

**ACRÉSCIMOS E CANCELAMENTOS
POR UNIDADE DA FEDERAÇÃO**

CONGRESSO NACIONAL - COMISSÃO MISTA DE PLANOS, ORÇAMENTOS PÚBLICOS E FISCALIZAÇÃO
Relatório Setorial - Alterações da Proposta Orçamentária para 2005 - por RG/UF

Orçamento Fiscal e Seguridade (em R\$ 1,00)

UF	PROPOSTA (A)	ACRÉSCIMOS (B)	CANCELAMENTOS (C)	SUBSTITUTIVO (D)=(A)+(B)-(C)
SETOR 03 Fazenda e Desenvolvimento				
REGIÃO: CO				
CO	17.600.00	0	0	17.600.00
DF	4.448.859.07	7.440.00	0	4.456.299.07
GO	0	16.290.00	0	16.290.00
MS	0	4.505.00	0	4.505.00
MT	8.652.67	18.370.00	0	27.022.67
Total da Região:	4.475.111.746	46.605.000	0	4.521.716.746
REGIÃO: EX				
EX	851.25	0	0	851.25
Total da Região:	851.250	0	0	851.250
REGIÃO: NA				
NA	1.212.334.574.9	103.705.00	-74.385.00	1.212.363.894.9
Total da Região:	1.212.334.574.973	103.705.000	-74.385.000	1.212.363.894.973
REGIÃO: NE				
AL	0	23.821.00	0	23.821.00
BA	11.960.00	28.700.00	0	40.660.00
CE	0	31.080.00	0	31.080.00
MA	0	12.270.00	0	12.270.00
PB	0	16.570.00	0	16.570.00
PE	500.00	15.890.00	0	16.390.00
PI	19.666.82	12.980.00	0	32.646.82
RN	0	14.525.00	0	14.525.00
SE	0	7.790.00	0	7.790.00
Total da Região:	32.126.823	163.626.000	0	195.752.823
REGIÃO: NO				
AC	117.508.35	12.380.00	0	129.888.35
AM	66.215.78	17.900.00	0	84.115.78
AP	470.373.00	10.325.00	0	480.698.00
NO	8.312.62	0	0	8.312.62
PA	0	14.390.00	0	14.390.00
RO	369.886.89	10.855.00	0	380.741.89
RR	266.215.01	11.000.00	0	277.215.01
TO	98.900.00	9.810.00	0	108.710.00
Total da Região:	1.397.411.684	86.660.000	0	1.484.071.684
REGIÃO: SD				
ES	0	7.080.00	0	7.080.00
MG	0	41.855.00	0	41.855.00
RJ	516.057.80	17.040.00	0	533.097.80
SD	0	4.000.00	0	4.000.00
SP	0	14.365.00	0	14.365.00
Total da Região:	516.057.800	84.340.000	0	600.397.800
REGIÃO: SL				
PR	6.500.00	17.830.00	-1.500.00	22.830.00
RS	21.927.07	15.285.00	0	37.212.07
SC	0	9.910.00	0	9.910.00
Total da Região:	28.427.074	43.025.000	-1.500.000	69.952.074
Total do Setor:	1.218.784.561.350	527.961.000	-75.885.000	1.219.236.637.350

**QUADRO SÍNTESE
POR ÓRGÃO**

CONGRESSO NACIONAL - COMISSÃO MISTA DE PLANOS, ORÇAMENTOS PÚBLICOS E FISCALIZAÇÃO
 Projeto e Lei nº 00051/2004 - Orçamento 2005

QUADRO SÍNTESE POR ÓRGÃO

Orçamento de Estatais (em R\$ 1,00)

25 Ministério da Fazenda		Total do Órgão	3.435.495.674	
Total por Função		Proposta	Substitutivo	Diferença
22	Indústria	30.000.000	30.000.000	0
23	Comércio e Serviços	3.405.495.674	3.405.495.674	0
Total:		3.435.495.674	3.435.495.674	0
Total por Subunção		Proposta	Substitutivo	Diferença
122	Administração Geral	1.098.200	1.098.200	0
126	Tecnologia da Informação	77.003.264	77.003.264	0
662	Produção Industrial	30.000.000	30.000.000	0
692	Comercialização	27.000.000	27.000.000	0
694	Serviços Financeiros	3.298.129.210	3.298.129.210	0
695	Turismo	2.265.000	2.265.000	0
Total:		3.435.495.674	3.435.495.674	0
Total por GND (Grupo de Natureza da Despesa)		Proposta	Substitutivo	Diferença
4	Investimentos	3.435.495.674	3.435.495.674	0
Total:		3.435.495.674	3.435.495.674	0
Despesa p/fins de apuração do Resultado Primário		Proposta	Substitutivo	Diferença
2	Despesas Prim. Discricionárias	137.366.464	137.366.464	0
3	Despesas Prim. Discricionárias	3.298.129.210	3.298.129.210	0
Total:		3.435.495.674	3.435.495.674	0
Total por Fonte de Recursos		Proposta	Substitutivo	Diferença
495	Recursos do Orçamento de Investimento	3.435.495.674	3.435.495.674	0
Total:		3.435.495.674	3.435.495.674	0
Total por Programa		Proposta	Substitutivo	Diferença
0758	Produção de Moeda e Documentos de Segurança	30.000.000	30.000.000	0
0781	Ampliação e Modernização das Instituições Financeiras Oficiais	1.576.677.258	1.576.677.258	0
0807	Investimento das Empresas Estatais em Infra-Estrutura de Apoio	1.828.818.416	1.828.818.416	0
Total:		3.435.495.674	3.435.495.674	0

CONGRESSO NACIONAL - COMISSÃO MISTA DE PLANOS, ORÇAMENTOS PÚBLICOS E FISCALIZAÇÃO
 Projeto e Lei nº 00051/2004 - Orçamento 2005

QUADRO SÍNTESE POR ÓRGÃO

Orçamento de Estatais (em R\$ 1,00)

28 Ministério do Desenvolvimento, Indústria e Comércio Exterior		Total do Órgão	108.285.004
Total por Função			
23	Comércio e Serviços	108.285.004	108.285.004
Total:		108.285.004	108.285.004
Total por Subunção			
694	Serviços Financeiros	108.285.004	108.285.004
Total:		108.285.004	108.285.004
Total por GND (Grupo de Natureza da Despesa)			
4	Investimentos	108.285.004	108.285.004
Total:		108.285.004	108.285.004
Despesa p/fins de apuração do Resultado Primário			
3	Despesas Prim. Discricionárias	108.285.004	108.285.004
Total:		108.285.004	108.285.004
Total por Fonte de Recursos			
495	Recursos do Orçamento de Investimento	108.285.004	108.285.004
Total:		108.285.004	108.285.004
Total por Programa			
0807	Investimento das Empresas Estatais em Infra-Estrutura de Apoio	108.285.004	108.285.004
Total:		108.285.004	108.285.004

**QUADRO SÍNTESE
POR ÓRGÃO**

CONGRESSO NACIONAL - COMISSÃO MISTA DE PLANOS, ORÇAMENTOS PÚBLICOS E FISCALIZAÇÃO
 Projeto e Lei nº 00051/2004 - Orçamento 2005

QUADRO SÍNTESE POR ÓRGÃO

Orçamento Fiscal e Seguridade (em R\$ 1,00)

25 Ministério da Fazenda		Total do Órgão		10.142.398.244
Total por Função		Proposta	Substitutivo	Diferença
04	Administração	5.928.349.126	5.899.449.126	-28.900.000
09	Previdência Social	3.609.461.015	3.609.461.015	0
28	Encargos Especiais	287.533.436	287.533.436	0
99	Reserva de Contingência	320.954.667	345.954.667	25.000.000
Total:		10.146.298.244	10.142.398.244	-3.900.000
Total por Subunção		Proposta	Substitutivo	Diferença
092	Representação Judicial e Extrajudicial	1.475.000	1.475.000	0
121	Planejamento e Orçamento	8.760.300	8.760.300	0
122	Administração Geral	3.733.992.442	3.725.492.442	-8.500.000
123	Administração Financeira	34.287.044	34.287.044	0
125	Normatização e Fiscalização	413.643.560	394.643.560	-19.000.000
126	Tecnologia da Informação	580.804.254	574.404.254	-6.400.000
128	Formação de Recursos Humanos	30.750.691	30.750.691	0
129	Administração de Receitas	76.600.000	76.600.000	0
131	Comunicação Social	18.300.000	18.300.000	0
183	Informação e Inteligência	600.000	600.000	0
212	Cooperação Internacional	2.844.750	2.844.750	0
272	Previdência do Regime Estatutário	3.609.461.015	3.609.461.015	0
273	Previdência Complementar	20.206.550	20.206.550	0
301	Atenção Básica	42.674.720	42.674.720	0
306	Alimentação e Nutrição	54.361.672	54.361.672	0
331	Proteção e Benefícios ao Trabalhador	10.698.895	10.698.895	0
365	Educação Infantil	6.378.619	6.378.619	0
422	Direitos Individuais, Coletivos e Difusos	888.050	888.050	0
571	Desenvolvimento Científico	6.587.226	6.587.226	0
573	Difusão do Conhecimento Científico e Tecnológico	1.500.000	1.500.000	0
694	Serviços Financeiros	114.325.579	114.325.579	0
844	Serviço da Dívida Externa	248.240.541	248.240.541	0
845	Transferências	13.000.000	18.000.000	5.000.000
846	Outros Encargos Especiais	794.962.669	794.962.669	0
999	Reserva de Contingência	320.954.667	345.954.667	25.000.000
Total:		10.146.298.244	10.142.398.244	-3.900.000
Total por GND (Grupo de Natureza da Despesa)		Proposta	Substitutivo	Diferença
1	Pessoal e Encargos Sociais	6.834.874.677	6.834.874.677	0
2	Juros e Encargos da Dívida	110.861.653	110.861.653	0
3	Outras Despesas Correntes	2.373.979.350	2.378.979.350	5.000.000
4	Investimentos	163.115.315	129.215.315	-33.900.000
5	Inversões Financeiras	205.133.694	205.133.694	0
6	Amortização da Dívida	137.378.888	137.378.888	0
9	Reserva de Contingência	320.954.667	345.954.667	25.000.000
Total:		10.146.298.244	10.142.398.244	-3.900.000
Despesa p/fins de apuração do Resultado Primário		Proposta	Substitutivo	Diferença
0	Despesas Financeiras	1.834.810.876	1.859.810.876	25.000.000
1	Despesas Prim. Obrigatórias	6.356.417.921	6.356.417.921	0
2	Despesas Prim. Discricionárias	1.955.069.447	1.926.169.447	-28.900.000
Total:		10.146.298.244	10.142.398.244	-3.900.000
Total por Fonte de Recursos		Proposta	Substitutivo	Diferença
100	Recursos Ordinários	3.230.373.885	3.226.473.885	-3.900.000

CONGRESSO NACIONAL - COMISSÃO MISTA DE PLANOS, ORÇAMENTOS PÚBLICOS E FISCALIZAÇÃO
 Projeto e Lei nº 00051/2004 - Orçamento 2005

QUADRO SÍNTESE POR ÓRGÃO

Orçamento Fiscal e Seguridade (em R\$ 1,00)

25 Ministério da Fazenda		Total do Órgão		10.142.398.244
<i>Total por Fonte de Recursos</i>		<i>Proposta</i>	<i>Substitutivo</i>	<i>Diferença</i>
131	Selos de Controle e Lojas Francas	256.974.979	256.974.979	0
132	Juros de Mora da Receita Administrada Pela SRF/MF	1.401.550.532	1.401.550.532	0
139	Alienação de Bens Apreendidos	27.186.871	27.186.871	0
148	Operações de Crédito Externas - em Moeda	21.780.686	21.780.686	0
150	Recursos Próprios Não-Financeiros	348.340.078	348.340.078	0
153	Contribuição para Financiamento da Seguridade Social - COFINS	1.900.000.000	1.900.000.000	0
156	Contribuição do Servidor para o Plano de Seguridade Social do Servidor Público	487.957.670	487.957.670	0
157	Receitas de Honorários de Advogados	156.199.879	156.199.879	0
158	Multas Incidentes sobre Receitas Administradas pela SRF - MF	288.153.727	288.153.727	0
169	Contribuição Patronal para o Plano de Seguridade Social do Servidor Público	719.107.868	719.107.868	0
174	Taxas pelo Exercício do Poder de Polícia	145.084.771	145.084.771	0
175	Taxas por Serviços Públicos	88.008.470	88.008.470	0
180	Recursos Próprios Financeiros	513.935.052	513.935.052	0
195	Doações de Entidades Internacionais	3.221.100	3.221.100	0
250	Recursos Próprios Não-Financeiros	544.414.968	544.414.968	0
280	Recursos Próprios Financeiros	14.007.708	14.007.708	0
Total:		10.146.298.244	10.142.398.244	-3.900.000
<i>Total por Programa</i>		<i>Proposta</i>	<i>Substitutivo</i>	<i>Diferença</i>
0089	Previdência de Inativos e Pensionistas da União	3.609.461.015	3.609.461.015	0
0365	Minimização de Riscos no Agronegócio	26.135.372	26.135.372	0
0412	Desenvolvimento do Comércio Exterior	49.636.835	49.636.835	0
0681	Gestão da Participação em Organismos Internacionais	2.844.750	2.844.750	0
0695	Defesa Econômica e da Concorrência	888.050	888.050	0
0750	Apoio Administrativo	553.765.013	552.765.013	-1.000.000
0770	Administração Tributária e Aduaneira	3.407.853.648	3.385.853.648	-22.000.000
0771	Gestão das Políticas Monetária, Cambial e de Crédito	18.260.300	18.260.300	0
0773	Gestão da Política de Administração Financeira e Contábil da União	298.675.340	303.675.340	5.000.000
0775	Recuperação de Créditos e Defesa da Fazenda Nacional	132.219.544	129.219.544	-3.000.000
0776	Desenvolvimento do Sistema Financeiro Nacional	791.106.756	783.206.756	-7.900.000
0777	Capacitação de Servidores Públicos em Finanças Públicas e Áreas Afins	23.726.557	23.726.557	0
0778	Desenvolvimento do Mercado de Valores Mobiliários	66.400.791	66.400.791	0
0779	Desenvolvimento dos Mercados de Seguros, Previdência Complementar Aberta e Capitalização	42.123.358	42.123.358	0
0780	Gestão da Política de Regulação de Mercados	5.891.172	5.891.172	0
0901	Operações Especiais: Cumprimento de Sentenças Judiciais	39.292.895	39.292.895	0
0906	Operações Especiais: Serviço da Dívida Externa (Juros e Amortizações)	248.240.541	248.240.541	0
0909	Operações Especiais: Outros Encargos Especiais	491.689.452	491.689.452	0
0999	Reserva de Contingência	320.954.667	345.954.667	25.000.000
1164	Combate ao Crime Transnacional	679.643	679.643	0
1171	Fortalecimento da Administração Fiscal dos Estados - PNAFE	3.880.000	3.880.000	0
1172	Fortalecimento da Gestão Administrativa e Fiscal dos Municípios - PNAFM	7.124.002	7.124.002	0
1266	Gestão da Política Econômica	5.021.903	5.021.903	0
8010	Educação Fiscal	426.640	426.640	0
Total:		10.146.298.244	10.142.398.244	-3.900.000

CONGRESSO NACIONAL - COMISSÃO MISTA DE PLANOS, ORÇAMENTOS PÚBLICOS E FISCALIZAÇÃO
 Projeto e Lei nº 00051/2004 - Orçamento 2005

QUADRO SÍNTESE POR ÓRGÃO

Orçamento Fiscal e Seguridade (em R\$ 1,00)

28 Ministério do Desenvolvimento, Indústria e Comércio Exterior		Total do Órgão	893.467.762	
Total por Função		Proposta	Substitutivo	Diferença
09	Previdência Social	42.726.742	42.726.742	0
22	Indústria	671.779.116	710.389.116	38.610.000
23	Comércio e Serviços	14.185.688	19.105.688	4.920.000
28	Encargos Especiais	4.128.294	4.128.294	0
99	Reserva de Contingência	142.117.922	117.117.922	-25.000.000
Total:		874.937.762	893.467.762	18.530.000
Total por Subunção		Proposta	Substitutivo	Diferença
122	Administração Geral	323.688.881	323.238.881	-450.000
125	Normatização e Fiscalização	78.500	78.500	0
126	Tecnologia da Informação	21.040.405	20.990.405	-50.000
128	Formação de Recursos Humanos	5.960.518	5.960.518	0
131	Comunicação Social	2.833.391	2.833.391	0
212	Cooperação Internacional	2.332.300	2.332.300	0
272	Previdência do Regime Estatutário	42.726.742	42.726.742	0
301	Atenção Básica	5.300.700	5.300.700	0
306	Alimentação e Nutrição	4.698.738	4.698.738	0
331	Proteção e Benefícios ao Trabalhador	2.277.117	2.277.117	0
365	Educação Infantil	481.996	481.996	0
572	Desenvolvimento Tecnológico e Engenharia	11.190.200	11.190.200	0
573	Difusão do Conhecimento Científico e Tecnológico	3.954.560	3.954.560	0
606	Extensão Rural	500.000	500.000	0
631	Reforma Agrária	2.926.677	2.926.677	0
661	Promoção Industrial	41.694.646	47.284.646	5.590.000
662	Produção Industrial	1.520.000	1.520.000	0
664	Propriedade Industrial	8.310.364	10.310.364	2.000.000
665	Normalização e Qualidade	189.795.264	189.195.264	-600.000
691	Promoção Comercial	16.346.621	22.066.621	5.720.000
693	Comércio Exterior	15.601.806	15.601.806	0
694	Serviços Financeiros	112.625	112.625	0
845	Transferências	1.650.000	1.650.000	0
846	Outros Encargos Especiais	27.797.789	59.117.789	31.320.000
999	Reserva de Contingência	142.117.922	117.117.922	-25.000.000
Total:		874.937.762	893.467.762	18.530.000
Total por GND (Grupo de Natureza da Despesa)		Proposta	Substitutivo	Diferença
1	Pessoal e Encargos Sociais	191.304.931	191.304.931	0
3	Outras Despesas Correntes	485.613.519	496.793.519	11.180.000
4	Investimentos	55.901.390	88.251.390	32.350.000
9	Reserva de Contingência	142.117.922	117.117.922	-25.000.000
Total:		874.937.762	893.467.762	18.530.000
Despesa p/fins de apuração do Resultado Primário		Proposta	Substitutivo	Diferença
0	Despesas Financeiras	163.412.988	138.412.988	-25.000.000
1	Despesas Prim. Obrigatórias	178.007.516	178.007.516	0
2	Despesas Prim. Discricionárias	533.517.258	577.047.258	43.530.000
Total:		874.937.762	893.467.762	18.530.000
Total por Fonte de Recursos		Proposta	Substitutivo	Diferença
100	Recursos Ordinários	161.513.987	180.043.987	18.530.000
150	Recursos Próprios Não-Financeiros	8.399.268	8.399.268	0

CONGRESSO NACIONAL - COMISSÃO MISTA DE PLANOS, ORÇAMENTOS PÚBLICOS E FISCALIZAÇÃO
 Projeto e Lei nº 00051/2004 - Orçamento 2005

QUADRO SÍNTESE POR ÓRGÃO

Orçamento Fiscal e Seguridade (em R\$ 1,00)

28 Ministério do Desenvolvimento, Indústria e Comércio Exterior **Total do Órgão** **893.467.762**

<i>Total por Fonte de Recursos</i>		<i>Proposta</i>	<i>Substitutivo</i>	<i>Diferença</i>
156	Contribuição do Servidor para o Plano de Seguridade Social do Servidor Público	7.411.415	7.411.415	0
169	Contribuição Patronal para o Plano de Seguridade Social do Servidor Público	12.718.757	12.718.757	0
172	Outras Contribuições Econômicas	44.427.028	44.427.028	0
174	Taxas pelo Exercício do Poder de Polícia	174.540.853	174.540.853	0
180	Recursos Próprios Financeiros	32.721.797	32.721.797	0
195	Doações de Entidades Internacionais	12.374.000	12.374.000	0
250	Recursos Próprios Não-Financeiros	365.353.619	365.353.619	0
280	Recursos Próprios Financeiros	54.785.038	54.785.038	0
281	Recursos de Convênios	692.000	692.000	0
Total:		874.937.762	893.467.762	18.530.000

<i>Total por Programa</i>		<i>Proposta</i>	<i>Substitutivo</i>	<i>Diferença</i>
0089	Previdência de Inativos e Pensionistas da União	42.726.742	42.726.742	0
0355	Promoção das Exportações	2.851.250	2.851.250	0
0390	Metrologia e Qualidade Industrial	286.667.855	286.067.855	-600.000
0392	Pólo Industrial de Manaus	50.804.546	50.804.546	0
0393	Propriedade Intelectual	95.780.843	97.780.843	2.000.000
0411	Gestão das Políticas Industrial, de Comércio e de Serviços	16.741.347	16.691.347	-50.000
0412	Desenvolvimento do Comércio Exterior	25.271.945	25.271.945	0
0416	Cultura Exportadora	2.869.412	2.869.412	0
0418	Defesa Comercial	842.607	842.607	0
0419	Desenvolvimento de Microempresas e Empresas de Pequeno e Médio Porte	20.358.161	23.948.161	3.590.000
0466	Biotecnologia	11.000.000	11.000.000	0
0681	Gestão da Participação em Organismos Internacionais	2.332.300	2.332.300	0
0750	Apoio Administrativo	126.272.540	125.822.540	-450.000
0812	Competitividade das Cadeias Produtivas	19.517.136	21.517.136	2.000.000
0901	Operações Especiais: Cumprimento de Sentenças Judiciais	4.128.294	4.128.294	0
0909	Operações Especiais: Outros Encargos Especiais	10.000	10.000	0
0999	Reserva de Contingência	142.117.922	117.117.922	-25.000.000
1015	Arranjos Produtivos Locais	7.360.000	7.360.000	0
1016	Artesanato Brasileiro	1.080.824	6.000.824	4.920.000
1020	Interiorização do Desenvolvimento da Amazônia Ocidental	12.860.732	44.980.732	32.120.000
5005	Desenvolvimento do Complexo Agroindustrial Sucroalcooleiro	1.000.000	1.000.000	0
8021	Comércio Eletrônico	2.343.306	2.343.306	0
Total:		874.937.762	893.467.762	18.530.000

CONGRESSO NACIONAL - COMISSÃO MISTA DE PLANOS, ORÇAMENTOS PÚBLICOS E FISCALIZAÇÃO
 Projeto e Lei nº 00051/2004 - Orçamento 2005

QUADRO SÍNTESE POR ÓRGÃO

Orçamento Fiscal e Seguridade (em R\$ 1,00)

54 Ministério do Turismo		Total do Órgão	771.203.601
Total por Função			
	<i>Proposta</i>	<i>Substitutivo</i>	<i>Diferença</i>
05	Defesa Nacional	0	8.000.000
09	Previdência Social	9.254.802	9.254.802
23	Comércio e Serviços	324.564.369	753.590.369
28	Encargos Especiais	358.430	358.430
Total:		334.177.601	771.203.601
Total por Subunção			
	<i>Proposta</i>	<i>Substitutivo</i>	<i>Diferença</i>
121	Planejamento e Orçamento	2.249.825	6.069.825
122	Administração Geral	47.938.779	49.938.779
125	Normatização e Fiscalização	974.846	974.846
126	Tecnologia da Informação	8.199.574	8.199.574
128	Formação de Recursos Humanos	9.554.400	9.554.400
131	Comunicação Social	250.000	250.000
212	Cooperação Internacional	852.330	852.330
272	Previdência do Regime Estatutário	9.254.802	9.254.802
301	Atenção Básica	328.040	328.040
306	Alimentação e Nutrição	646.347	646.347
331	Proteção e Benefícios ao Trabalhador	392.533	392.533
365	Educação Infantil	75.360	75.360
391	Patrimônio Histórico, Artístico e Arqueológico	3.900.000	5.930.000
571	Desenvolvimento Científico	2.052.000	2.052.000
665	Normalização e Qualidade	6.218.634	6.218.634
695	Turismo	216.086.701	630.262.701
781	Transporte Aéreo	0	8.000.000
846	Outros Encargos Especiais	25.203.430	32.203.430
Total:		334.177.601	771.203.601
Total por GND (Grupo de Natureza da Despesa)			
	<i>Proposta</i>	<i>Substitutivo</i>	<i>Diferença</i>
1	Pessoal e Encargos Sociais	23.647.596	23.647.596
3	Outras Despesas Correntes	274.723.609	325.626.609
4	Investimentos	35.806.396	421.929.396
Total:		334.177.601	771.203.601
Despesa p/fins de apuração do Resultado Primário			
	<i>Proposta</i>	<i>Substitutivo</i>	<i>Diferença</i>
0	Despesas Financeiras	1.296.871	1.296.871
1	Despesas Prim. Obrigatórias	23.389.605	23.389.605
2	Despesas Prim. Discricionárias	309.491.125	746.517.125
Total:		334.177.601	771.203.601
Total por Fonte de Recursos			
	<i>Proposta</i>	<i>Substitutivo</i>	<i>Diferença</i>
100	Recursos Ordinários	293.555.268	730.581.268
150	Recursos Próprios Não-Financeiros	26.050	26.050
180	Recursos Próprios Financeiros	266.283	266.283
181	Recursos de Convênios	6.000.000	6.000.000
195	Doações de Entidades Internacionais	2.330.000	2.330.000
281	Recursos de Convênios	32.000.000	32.000.000
Total:		334.177.601	771.203.601
Total por Programa			
	<i>Proposta</i>	<i>Substitutivo</i>	<i>Diferença</i>
0073	Combate ao Abuso e à Exploração Sexual de Crianças e Adolescentes	200.000	200.000
0089	Previdência de Inativos e Pensionistas da União	9.254.802	9.254.802
0631	Desenvolvimento da Infra-Estrutura Aeroportuária	0	8.000.000

CONGRESSO NACIONAL - COMISSÃO MISTA DE PLANOS, ORÇAMENTOS PÚBLICOS E FISCALIZAÇÃO
Projeto e Lei nº 00051/2004 - Orçamento 2005

QUADRO SÍNTESE POR ÓRGÃO

Orçamento Fiscal e Seguridade (em R\$ 1,00)

54 Ministério do Turismo		Total do Órgão	771.203.601
<i>Total por Programa</i>	<i>Proposta</i>	<i>Substitutivo</i>	<i>Diferença</i>
0681 Gestão da Participação em Organismos Internacionais	630.300	630.300	0
0901 Operações Especiais: Cumprimento de Sentenças Judiciais	358.430	358.430	0
1001 Gestão da Política de Turismo	17.663.133	21.483.133	3.820.000
1163 Brasil: Destino Turístico Internacional	140.625.150	142.325.150	1.700.000
1166 Turismo no Brasil: Uma Viagem para Todos	165.445.786	588.951.786	423.506.000
Total:	334.177.601	771.203.601	437.026.000

CONGRESSO NACIONAL - COMISSÃO MISTA DE PLANOS, ORÇAMENTOS PÚBLICOS E FISCALIZAÇÃO
Projeto e Lei nº 00051/2004 - Orçamento 2005

QUADRO SÍNTESE POR ÓRGÃO

Orçamento Fiscal e Seguridade (em R\$ 1,00)

71 Encargos Financeiros da União		Total do Órgão	181.277.656.116	
Total por Função		Proposta	Substitutivo	Diferença
28	Encargos Especiais	181.277.656.116	181.277.656.116	0
Total:		181.277.656.116	181.277.656.116	0
Total por Subunção		Proposta	Substitutivo	Diferença
694	Serviços Financeiros	121.139.162	121.139.162	0
843	Serviço da Dívida Interna	141.372.566.463	141.372.566.463	0
844	Serviço da Dívida Externa	39.584.029.356	39.584.029.356	0
846	Outros Encargos Especiais	199.921.135	199.921.135	0
Total:		181.277.656.116	181.277.656.116	0
Total por GND (Grupo de Natureza da Despesa)		Proposta	Substitutivo	Diferença
2	Juros e Encargos da Dívida	108.193.811.081	108.193.811.081	0
3	Outras Despesas Correntes	284.539.077	284.539.077	0
5	Inversões Financeiras	15.304.328	15.304.328	0
6	Amortização da Dívida	72.784.001.630	72.784.001.630	0
Total:		181.277.656.116	181.277.656.116	0
Despesa p/fins de apuração do Resultado Primário		Proposta	Substitutivo	Diferença
0	Despesas Financeiras	180.364.825.014	180.364.825.014	0
1	Despesas Prim. Obrigatórias	746.775.693	746.775.693	0
2	Despesas Prim. Discricionárias	166.055.409	166.055.409	0
Total:		181.277.656.116	181.277.656.116	0
Total por Fonte de Recursos		Proposta	Substitutivo	Diferença
100	Recursos Ordinários	16.047.832.277	16.047.832.277	0
129	Recursos de Concessões e Permissões	259.000.000	259.000.000	0
143	Títulos de Responsabilidade do Tesouro Nacional - Refinanciamento da Dívida Pública Mobiliária Federal	8.369.855.254	8.369.855.254	0
144	Títulos de Responsabilidade do Tesouro Nacional - Outras Aplicações	86.392.542.813	86.392.542.813	0
148	Operações de Crédito Externas - em Moeda	3.892.014.335	3.892.014.335	0
152	Resultado do Banco Central	3.202.000.000	3.202.000.000	0
159	Recursos das Operações Oficiais de Crédito - Retorno de Refinanciamento de Dívidas de Médio e Longo Prazos	18.374.497.426	18.374.497.426	0
171	Recursos das Operações Oficiais de Crédito - Retorno de Operações de Crédito - BEA/BIB	3.981.142.461	3.981.142.461	0
173	Recursos das Operações Oficiais de Crédito - Retorno de Operações de Crédito - Estados e Municípios	15.157.294.849	15.157.294.849	0
174	Taxas pelo Exercício do Poder de Polícia	2.251.093	2.251.093	0
186	Outras Receitas Originárias	231.263.026	231.263.026	0
187	Alienação de Títulos e Valores Mobiliários	637.537.197	637.537.197	0
188	Remuneração das Disponibilidades do Tesouro Nacional	19.955.352.030	19.955.352.030	0
189	Recursos das Operações Oficiais de Crédito - Retorno de Refinanciamento de Dívidas do Clube de Paris	612.667.985	612.667.985	0
197	Dividendos - União	4.162.405.370	4.162.405.370	0
Total:		181.277.656.116	181.277.656.116	0
Total por Programa		Proposta	Substitutivo	Diferença
0083	Previdência Social Básica	69.660.255	69.660.255	0
0084	Arrecadação de Receitas Previdenciárias	46.929.885	46.929.885	0
0088	Indenizações e Pensões Especiais de Responsabilidade da União	1.709.860	1.709.860	0
0773	Gestão da Política de Administração Financeira e Contábil da União	2.839.162	2.839.162	0
0905	Operações Especiais: Serviço da Dívida Interna (Juros e Amortizações)	141.393.783.355	141.393.783.355	0
0906	Operações Especiais: Serviço da Dívida Externa (Juros e Amortizações)	39.584.029.356	39.584.029.356	0
0909	Operações Especiais: Outros Encargos Especiais	178.704.243	178.704.243	0

CONGRESSO NACIONAL - COMISSÃO MISTA DE PLANOS, ORÇAMENTOS PÚBLICOS E FISCALIZAÇÃO
Projeto e Lei nº 00051/2004 - Orçamento 2005

QUADRO SÍNTESE POR ÓRGÃO

Orçamento Fiscal e Seguridade (em R\$ 1,00)

71 Encargos Financeiros da União	Total do Órgão	181.277.656.116		
<i>Total por Programa</i>	<i>Proposta</i>	<i>Substitutivo</i>	<i>Diferença</i>	
	Total:	181.277.656.116	181.277.656.116	0

CONGRESSO NACIONAL - COMISSÃO MISTA DE PLANOS, ORÇAMENTOS PÚBLICOS E FISCALIZAÇÃO
 Projeto e Lei nº 00051/2004 - Orçamento 2005

QUADRO SÍNTESE POR ÓRGÃO

Orçamento Fiscal e Seguridade (em R\$ 1,00)

73 Transferências a Estados, Distrito Federal e Municípios		Total do Órgão	75.565.198.153	
Total por Função		Proposta	Substitutivo	Diferença
04	Administração	725.046.646	725.046.646	0
09	Previdência Social	1.028.202.715	1.028.202.715	0
28	Encargos Especiais	73.811.528.792	73.811.948.792	420.000
Total:		75.564.778.153	75.565.198.153	420.000
Total por Subunção		Proposta	Substitutivo	Diferença
122	Administração Geral	689.351.646	689.351.646	0
272	Previdência do Regime Estatutário	1.028.202.715	1.028.202.715	0
301	Atenção Básica	5.753.773	5.753.773	0
306	Alimentação e Nutrição	21.919.035	21.919.035	0
331	Proteção e Benefícios ao Trabalhador	5.272.716	5.272.716	0
365	Educação Infantil	2.749.476	2.749.476	0
845	Transferências	73.811.528.792	73.811.948.792	420.000
Total:		75.564.778.153	75.565.198.153	420.000
Total por GND (Grupo de Natureza da Despesa)		Proposta	Substitutivo	Diferença
1	Pessoal e Encargos Sociais	5.620.967.073	5.620.967.073	0
3	Outras Despesas Correntes	69.872.306.080	69.872.726.080	420.000
4	Investimentos	71.505.000	71.505.000	0
Total:		75.564.778.153	75.565.198.153	420.000
Despesa p/fins de apuração do Resultado Primário		Proposta	Substitutivo	Diferença
0	Despesas Financeiras	118.355.269	118.355.269	0
1	Despesas Prim. Obrigatórias	75.327.254.186	75.327.254.186	0
2	Despesas Prim. Discricionárias	119.168.698	119.588.698	420.000
Total:		75.564.778.153	75.565.198.153	420.000
Total por Fonte de Recursos		Proposta	Substitutivo	Diferença
100	Recursos Ordinários	6.301.008.437	6.301.428.437	420.000
101	Transferências do Imposto sobre a Renda e sobre Produtos Industrializados	54.059.614.565	54.059.614.565	0
102	Transferência do Imposto Territorial Rural	158.718.105	158.718.105	0
111	Contribuição de Intervenção no Domínio Econômico - Combustíveis	1.929.757.671	1.929.757.671	0
113	Contribuição do Salário-Educação	3.030.748.852	3.030.748.852	0
118	Contribuições sobre Concursos de Prognósticos	39.921.920	39.921.920	0
119	Imposto sobre Operações Financeiras - Ouro	3.327.224	3.327.224	0
134	Compensações Financeiras pela Utilização de Recursos Hídricos	1.196.608.079	1.196.608.079	0
141	Compensações Financeiras pela Exploração de Recursos Minerais	349.365.990	349.365.990	0
142	Compensações Financeiras pela Exploração de Petróleo ou Gás Natural	8.495.707.310	8.495.707.310	0
Total:		75.564.778.153	75.565.198.153	420.000
Total por Programa		Proposta	Substitutivo	Diferença
0089	Previdência de Inativos e Pensionistas da União	1.028.202.715	1.028.202.715	0
0750	Apoio Administrativo	725.046.646	725.046.646	0
0903	Operações Especiais: Transferências Constitucionais e as Decorrentes de Legislação Específica	71.415.769.716	71.416.189.716	420.000
0904	Operações Especiais: Outras Transferências	2.395.759.076	2.395.759.076	0
Total:		75.564.778.153	75.565.198.153	420.000

CONGRESSO NACIONAL - COMISSÃO MISTA DE PLANOS, ORÇAMENTOS PÚBLICOS E FISCALIZAÇÃO
 Projeto e Lei nº 00051/2004 - Orçamento 2005

QUADRO SÍNTESE POR ÓRGÃO

Orçamento Fiscal e Seguridade (em R\$ 1,00)

74 Operações Oficiais de Crédito		Total do Órgão	23.632.483.432	
<i>Total por Função</i>		<i>Proposta</i>	<i>Substitutivo</i>	<i>Diferença</i>
04	Administração	256.003.506	256.003.506	0
10	Saúde	3.000.000	3.000.000	0
12	Educação	1.065.000.000	1.065.000.000	0
16	Habitação	450.000.000	450.000.000	0
20	Agricultura	6.616.172.046	6.616.172.046	0
21	Organização Agrária	1.864.660.000	1.864.660.000	0
22	Indústria	513.096.074	513.096.074	0
23	Comércio e Serviços	2.836.894.282	2.836.894.282	0
24	Comunicações	28.349.781	28.349.781	0
26	Transporte	984.142.755	984.142.755	0
28	Encargos Especiais	9.015.164.988	9.015.164.988	0
Total:		23.632.483.432	23.632.483.432	0
<i>Total por Subunção</i>		<i>Proposta</i>	<i>Substitutivo</i>	<i>Diferença</i>
123	Administração Financeira	65.000.000	65.000.000	0
601	Promoção da Produção Vegetal	1.249.016.115	1.249.016.115	0
661	Promoção Industrial	984.142.755	984.142.755	0
846	Outros Encargos Especiais	21.334.324.562	21.334.324.562	0
Total:		23.632.483.432	23.632.483.432	0
<i>Total por GND (Grupo de Natureza da Despesa)</i>		<i>Proposta</i>	<i>Substitutivo</i>	<i>Diferença</i>
3	Outras Despesas Correntes	4.523.770.606	4.523.770.606	0
5	Inversões Financeiras	19.108.712.826	19.108.712.826	0
Total:		23.632.483.432	23.632.483.432	0
<i>Despesa p/fins de apuração do Resultado Primário</i>		<i>Proposta</i>	<i>Substitutivo</i>	<i>Diferença</i>
0	Despesas Financeiras	19.053.812.826	19.053.812.826	0
1	Despesas Prim. Obrigatórias	4.513.577.007	4.513.577.007	0
2	Despesas Prim. Discricionárias	65.093.599	65.093.599	0
Total:		23.632.483.432	23.632.483.432	0
<i>Total por Fonte de Recursos</i>		<i>Proposta</i>	<i>Substitutivo</i>	<i>Diferença</i>
100	Recursos Ordinários	7.556.988.211	7.556.988.211	0
111	Contribuição de Intervenção no Domínio Econômico - Combustíveis	524.033.000	524.033.000	0
118	Contribuições sobre Concursos de Prognósticos	274.839.998	274.839.998	0
135	Cota-Parte do Adicional ao Frete para Renovação da Marinha Mercante	752.795.979	752.795.979	0
144	Títulos de Responsabilidade do Tesouro Nacional - Outras Aplicações	7.593.464.147	7.593.464.147	0
148	Operações de Crédito Externas - em Moeda	255.000.031	255.000.031	0
150	Recursos Próprios Não-Financeiros	134.400.000	134.400.000	0
159	Recursos das Operações Oficiais de Crédito - Retorno de Refinanciamento de Dívidas de Médio e Longo Prazos	348.100.931	348.100.931	0
160	Recursos das Operações Oficiais de Crédito	3.931.286.424	3.931.286.424	0
172	Outras Contribuições Econômicas	28.349.781	28.349.781	0
180	Recursos Próprios Financeiros	1.684.631.099	1.684.631.099	0
250	Recursos Próprios Não-Financeiros	28.335.518	28.335.518	0
280	Recursos Próprios Financeiros	520.258.313	520.258.313	0
Total:		23.632.483.432	23.632.483.432	0
<i>Total por Programa</i>		<i>Proposta</i>	<i>Substitutivo</i>	<i>Diferença</i>
0135	Assentamentos Sustentáveis para Trabalhadores Rurais	888.145.000	888.145.000	0
0137	Desenvolvimento Sustentável na Reforma Agrária	549.337.000	549.337.000	0
0350	Desenvolvimento da Economia Cafeeira	1.249.016.115	1.249.016.115	0
0351	Agricultura Familiar - PRONAF	3.514.151.000	3.514.151.000	0

CONGRESSO NACIONAL - COMISSÃO MISTA DE PLANOS, ORÇAMENTOS PÚBLICOS E FISCALIZAÇÃO
 Projeto e Lei nº 00051/2004 - Orçamento 2005

QUADRO SÍNTESE POR ÓRGÃO

Orçamento Fiscal e Seguridade (em R\$ 1,00)

74 Operações Oficiais de Crédito		Total do Órgão	23.632.483.432
Total por Programa	Proposta	Substitutivo	Diferença
0352 Abastecimento Agroalimentar	1.317.011.931	1.317.011.931	0
0362 Desenvolvimento Sustentável das Regiões Produtoras de Cacau	11.960.000	11.960.000	0
0412 Desenvolvimento do Comércio Exterior	2.802.400.000	2.802.400.000	0
0463 Inovação e Competitividade	120.000.000	120.000.000	0
0779 Desenvolvimento dos Mercados de Seguros, Previdência Complementar Aberta e Capitalização	1.003.475	1.003.475	0
0902 Operações Especiais: Financiamentos com Retorno	9.408.167.463	9.408.167.463	0
0909 Operações Especiais: Outros Encargos Especiais	93.599	93.599	0
1073 Universidade do Século XXI	1.065.000.000	1.065.000.000	0
1116 Crédito Fundiário	427.178.000	427.178.000	0
1166 Turismo no Brasil: Uma Viagem para Todos	34.494.282	34.494.282	0
1171 Fortalecimento da Administração Fiscal dos Estados - PNAFE	55.000.031	55.000.031	0
1172 Fortalecimento da Gestão Administrativa e Fiscal dos Municípios - PNAFM	200.000.000	200.000.000	0
1185 Assistência Suplementar à Saúde	3.000.000	3.000.000	0
5005 Desenvolvimento do Complexo Agroindustrial Sucroalcooleiro	524.033.000	524.033.000	0
8025 Inovação Tecnológica em Telecomunicações	28.349.781	28.349.781	0
8768 Fomento ao Desenvolvimento da Marinha Mercante e da Indústria Naval	984.142.755	984.142.755	0
9991 Habitação de Interesse Social	450.000.000	450.000.000	0
Total:	23.632.483.432	23.632.483.432	0

CONGRESSO NACIONAL - COMISSÃO MISTA DE PLANOS, ORÇAMENTOS PÚBLICOS E FISCALIZAÇÃO
 Projeto e Lei nº 00051/2004 - Orçamento 2005

QUADRO SÍNTESE POR ÓRGÃO

Orçamento Fiscal e Seguridade (em R\$ 1,00)

75 Refinanciamento da Dívida Pública Mobiliária Federal		Total do Órgão	926.954.230.042	
Total por Função		Proposta	Substitutivo	Diferença
28	Encargos Especiais	926.954.230.042	926.954.230.042	0
Total:		926.954.230.042	926.954.230.042	0
Total por Subunção		Proposta	Substitutivo	Diferença
841	Refinanciamento da Dívida Interna	885.756.773.009	885.756.773.009	0
842	Refinanciamento da Dívida Externa	41.197.457.033	41.197.457.033	0
Total:		926.954.230.042	926.954.230.042	0
Total por GND (Grupo de Natureza da Despesa)		Proposta	Substitutivo	Diferença
6	Amortização da Dívida	926.954.230.042	926.954.230.042	0
Total:		926.954.230.042	926.954.230.042	0
Despesa p/fins de apuração do Resultado Primário		Proposta	Substitutivo	Diferença
0	Despesas Financeiras	926.954.230.042	926.954.230.042	0
Total:		926.954.230.042	926.954.230.042	0
Total por Fonte de Recursos		Proposta	Substitutivo	Diferença
143	Títulos de Responsabilidade do Tesouro Nacional - Refinanciamento da Dívida Pública Mobiliária Federal	926.954.230.042	926.954.230.042	0
Total:		926.954.230.042	926.954.230.042	0
Total por Programa		Proposta	Substitutivo	Diferença
0907	Operações Especiais: Refinanciamento da Dívida Interna	885.756.773.009	885.756.773.009	0
0908	Operações Especiais: Refinanciamento da Dívida Externa	41.197.457.033	41.197.457.033	0
Total:		926.954.230.042	926.954.230.042	0

**ALTERAÇÕES PROPOSTAS
PELA RELATORIA SETORIAL**

**POR ÓRGÃO/PROJETO/ATIVIDADE/
OPERAÇÕES ESPECIAIS**

CONGRESSO NACIONAL - COMISSÃO MISTA DE PLANOS, ORÇAMENTOS PÚBLICOS E FISCALIZAÇÃO
 Relatório Setorial - Alterações da Proposta Orçamentária para 2005 - por Órgão/PAO

Orçamento de Estatais (em R\$ 1,00)

PROJETO/ATIVIDADE/OPERAÇÃO ESPECIAL		PROPOSTA (A)	ACRÉSCIMOS (B)	CANCELAMENTOS (C)	SUBSTITUTIVO (D)=(A)+(B)-(C)
SETOR 03 Fazenda e Desenvolvimento					
ÓRGÃO: 25 Ministério da Fazenda					
3252	Instalação de Agências	P 528.863.900	0	0	528.863.900
3274	Modernização do Parque Industrial	P 22.000.000	0	0	22.000.000
3286	Instalação de Bens Imóveis	P 81.086.947	0	0	81.086.947
3324	Modernização de Agências	P 98.475.076	0	0	98.475.076
4101	Manutenção e Adequação de Bens Imóveis	A 349.665.782	0	0	349.665.782
4102	Manutenção e Adequação de Bens Móveis, Veículos, Máquinas e Equipamentos	A 228.500.975	0	0	228.500.975
4103	Manutenção e Adequação de Ativos de Informática, Informação e Teleprocessamento	A 1.169.564.712	0	0	1.169.564.712
4105	Manutenção e Adequação da Infra-Estrutura Operacional	A 8.000.000	0	0	8.000.000
4106	Manutenção da Infra-estrutura de Atendimento	A 949.338.282	0	0	949.338.282
Total do Órgão:		3.435.495.674	0	0	3.435.495.674
ÓRGÃO: 28 Ministério do Desenvolvimento, Indústria e Comércio Exterior					
3286	Instalação de Bens Imóveis	P 31.485.404	0	0	31.485.404
4101	Manutenção e Adequação de Bens Imóveis	A 13.750.000	0	0	13.750.000
4102	Manutenção e Adequação de Bens Móveis, Veículos, Máquinas e Equipamentos	A 19.927.600	0	0	19.927.600
4103	Manutenção e Adequação de Ativos de Informática, Informação e Teleprocessamento	A 43.122.000	0	0	43.122.000
Total do Órgão:		108.285.004	0	0	108.285.004
Total do Setor:		3.543.780.678	0	0	3.543.780.678

**ALTERAÇÕES PROPOSTAS
PELA RELATORIA SETORIAL**

**POR ÓRGÃO/PROJETO/ATIVIDADE/
OPERAÇÕES ESPECIAIS**

CONGRESSO NACIONAL - COMISSÃO MISTA DE PLANOS, ORÇAMENTOS PÚBLICOS E FISCALIZAÇÃO
Relatório Setorial - Alterações da Proposta Orçamentária para 2005 - por Órgão/PAO

Orçamento Fiscal e Seguridade (em R\$ 1,00)

PROJETO/ATIVIDADE/OPERAÇÃO ESPECIAL		PROPOSTA (A)	ACRÉSCIMOS (B)	CANCELAMENTOS (C)	SUBSTITUTIVO (D) = (A) + (B) - (C)
SETOR 03 Fazenda e Desenvolvimento					
ÓRGÃO: 25 Ministério da Fazenda					
0005	Cumprimento de Sentença Judicial Transitada em Julgado (Precatórios) devida pela União, Autarquias e Fundações Públicas	O 39.277.955	0	0	39.277.955
0023	Cobertura do Resíduo resultante de Contratos firmados com o Sistema Financeiro da Habitação	O 300.000.000	0	0	300.000.000
0026	Cobertura de Déficit nas Operações de Seguro Rural	O 26.135.372	0	0	26.135.372
0027	Cobertura das Garantias prestadas pela União nas Operações de Seguro de Crédito à Exportação (Lei nº 9.818, de 1999)	O 40.311.256	0	0	40.311.256
0091	Contribuição ao Conselho Internacional de Museus - ECOM	O 3.600	0	0	3.600
0099	Contribuição ao Centro de Estudos Monetários Latino-Americano - CEMLA	O 1.243.757	0	0	1.243.757
0100	Contribuição ao Instituto Internacional de Finanças - IIF	O 114.400	0	0	114.400
0103	Contribuição à Organização Internacional das Comissões de Valores - OICV	O 31.540	0	0	31.540
0104	Contribuição à Associação dos Superintendentes de Seguros da América Latina - ASSAL	O 3.936	0	0	3.936
0105	Contribuição à Associação de Supervisores de Seguros Lusofonos - ASSEL	O 1.968	0	0	1.968
0106	Contribuição à Associação Internacional de Supervisores de Seguros - IAIS	O 22.960	0	0	22.960
0110	Contribuição à Previdência Privada	O 20.206.550	0	0	20.206.550
0181	Pagamento de Aposentadorias e Pensões - Servidores Civis	O 3.609.461.015	0	0	3.609.461.015
0284	Amortização e Encargos de Financiamento da Dívida Contratual Externa	O 248.240.541	0	0	248.240.541
0344	Contribuição à Organização Mundial das Aduanas - OMA	O 850.000	0	0	850.000
0366	Contribuição ao Grupo de Ação Financeira da América do Sul contra a Lavagem de Dinheiro	O 97.557	0	0	97.557
0368	Contribuição ao Grupo de Ação Financeira contra a Lavagem de Dinheiro - GAFI/FATF	O 152.800	0	0	152.800
0370	Contribuição ao Centro Interamericano de Administração Tributária - CIAT	O 240.000	0	0	240.000
0372	Contribuição ao Escritório Internacional de Documentação Fiscal - IBFD	O 54.000	0	0	54.000
0376	Contribuição à Associação Ibero-Americana de Tribunais de Justiça Fiscal ou Administrativa - AIT	O 6.000	0	0	6.000
0403	Integralização de Cotas ao Banco Internacional para Reconstrução e Desenvolvimento - BIRD	O 63.135.445	0	0	63.135.445
0406	Contribuição ao Grupo dos Países em Desenvolvimento - G24	O 22.232	0	0	22.232
0463	Remuneração dos Serviços Prestados por Seguradoras	O 31.673	0	0	31.673
0465	Cobertura do Déficit do Seguro Habitacional	O 11.794.157	0	0	11.794.157
0467	Cobertura de Sinistros do Seguro de Crédito FUNDHAB	O 43.000.000	0	0	43.000.000
0544	Integralização de Cotas da Associação Internacional de Desenvolvimento - AID	O 132.067.100	0	0	132.067.100
0545	Integralização de Cotas da Agência Multilateral de Garantia ao Investimento - MIGA	O 2.331.149	0	0	2.331.149
0556	Apoio Financeiro à Fundação Getúlio Vargas	O 13.000.000	5.000.000	0	18.000.000
0617	Remuneração de Agentes Financeiros pela Administração do FCVS, do Seguro de Crédito e do Seguro Habitacional	O 136.863.622	0	0	136.863.622
0716	Cumprimento de Débitos Judiciais Periódicos Vincendos Devidos pela União, Autarquias e Fundações Públicas Federais	O 14.940	0	0	14.940
0998	Reserva de Contingência	O 320.954.667	25.000.000	0	345.954.667
09HB	Contribuição da União, de suas Autarquias e Fundações para o Custeio do Regime de Previdência dos Servidores Públicos Federais	O 576.392.522	0	0	576.392.522
1068	Reforma e Ampliação das Instalações da Comissão de Valores Mobiliários	P 850.000	0	0	850.000
1149	Assistência Técnica para Gestão dos Projetos de Modernização Fiscal dos Estados	P 3.880.000	0	0	3.880.000
1151	Assistência Técnica para Gestão dos Projetos de Modernização da Gestão Administrativa e Fiscal dos Municípios	P 7.124.002	0	0	7.124.002
1579	Aperfeiçoamento das Atividades e Mecanismos de Gerenciamento da Dívida Pública	P 4.962.619	0	0	4.962.619
1655	Construção de Edifício do Banco Central do Brasil em Curitiba - PR	P 6.500.000	0	-1.500.000	5.000.000
2000	Administração da Unidade	A 431.632.095	0	-1.000.000	430.632.095
2004	Assistência Médica e Odontológica aos Servidores, Empregados e seus Dependentes	A 42.674.720	0	0	42.674.720
2010	Assistência Pré-Escolar aos Dependentes dos Servidores e Empregados	A 6.378.619	0	0	6.378.619
2011	Auxílio-Transporte aos Servidores e Empregados	A 10.698.895	0	0	10.698.895
2012	Auxílio-Alimentação aos Servidores e Empregados	A 54.361.672	0	0	54.361.672
2013	Funcionamento do Conselho de Contribuintes	A 3.000.000	0	0	3.000.000
2066	Formulação e Coordenação de Políticas Econômicas	A 3.880.854	0	0	3.880.854
2068	Regulação de Atividades Econômicas em Moldes Concorrenciais	A 879.955	0	0	879.955
2069	Análise dos Reajustes de Preços e Tarifas de Serviços Públicos	A 555.202	0	0	555.202
2074	Gestão Financeira e Contábil da União	A 2.654.629	0	0	2.654.629
2075	Gestão de Obrigações da União	A 2.132.782	0	0	2.132.782
2076	Gestão de Haveres da União	A 2.958.931	0	0	2.958.931
2077	Gestão da Dívida Pública	A 4.832.249	0	0	4.832.249
2081	Sistemas Informatizados da Secretaria do Tesouro Nacional	A 10.698.141	0	0	10.698.141
2084	Sistema Informatizado da Secretaria de Acompanhamento Econômico	A 1.842.373	0	0	1.842.373
2086	Sistema Integrado de Administração Financeira - SIAFI	A 53.321.424	0	0	53.321.424
2089	Sistema de Informações Banco Central do Brasil - SISBACEN	A 90.776.461	0	-6.400.000	84.376.461
2091	Ordenamento do Sistema Financeiro Nacional	A 450.000	0	0	450.000
2098	Formulação e Gerenciamento da Política Monetária, Cambial e de Crédito	A 8.760.300	0	0	8.760.300

CONGRESSO NACIONAL - COMISSÃO MISTA DE PLANOS, ORÇAMENTOS PÚBLICOS E FISCALIZAÇÃO
 Relatório Setorial - Alterações da Proposta Orçamentária para 2005 - por Órgão/PAO

Orçamento Fiscal e Seguridade (em R\$ 1,00)

PROJETO/ATIVIDADE/OPERAÇÃO ESPECIAL		PROPOSTA (A)	ACRÉSCIMOS (B)	CANCELAMENTOS (C)	SUBSTITUTIVO (D) = (A) + (B) - (C)	
SETOR 03 Fazenda e Desenvolvimento						
2099	Regulamentação do Sistema Financeiro Nacional	A	450.000	0	450.000	
2203	Fiscalização do Mercado de Valores Mobiliários	A	800.000	0	800.000	
2204	Disseminação de Informações e Regulamentação do Mercado de Valores Mobiliários	A	810.000	0	810.000	
2205	Orientação e Defesa aos Investidores (Prodin)	A	809.500	0	809.500	
2210	Sistema Informatizado da Comissão de Valores Mobiliários	A	8.298.200	0	8.298.200	
2214	Fiscalização dos Mercados de Seguros, Capitalização e Previdência Complementar Aberta	A	1.149.626	0	1.149.626	
2215	Regulamentação dos Mercados de Seguros, Capitalização e Previdência Complementar Aberta	A	546.302	0	546.302	
2216	Sistema Informatizado da Superintendência de Seguros Privados	A	1.291.700	0	1.291.700	
2237	Auditoria e Fiscalização Tributária e Aduaneira	A	398.654.853	0	-19.000.000	379.654.853
2238	Arrecadação Tributária e Aduaneira	A	70.200.000	0	0	70.200.000
2242	Remuneração por Serviço de Arrecadação	A	105.000.000	0	0	105.000.000
2243	Pró-labore de Êxito como Incentivo à Arrecadação da Dívida Ativa da União	A	32.790.519	0	0	32.790.519
2244	Apuração, Inscrição e Execução da Dívida Ativa da União	A	3.400.000	0	0	3.400.000
2245	Representação Judicial e Extrajudicial da Fazenda Nacional	A	1.475.000	0	0	1.475.000
2247	Sistema Integrado de Comércio Exterior - SISCOMEX	A	73.426.743	0	0	73.426.743
2248	Sistemas Informatizados da Secretaria da Receita Federal	A	289.207.795	0	0	289.207.795
2249	Sistema Informatizado da Procuradoria-Geral da Fazenda Nacional	A	46.439.215	0	0	46.439.215
2250	Seleção e Formação de Recursos Humanos em Finanças Públicas e Áreas Afins	A	9.011.248	0	0	9.011.248
2272	Gestão e Administração do Programa	A	2.684.005.154	0	-6.000.000	2.678.005.154
2387	Homologação e Acompanhamento de Promoções e Sorteios com Fins Comerciais	A	767.979	0	0	767.979
2832	Supervisão do Sistema Financeiro Nacional	A	7.900.000	0	0	7.900.000
2866	Ações de Caráter Sigiloso	A	600.000	0	0	600.000
3588	Capacitação para Aperfeiçoamento dos Instrumentos de Atuação do BACEN junto ao Sistema Financeiro Nacional	P	500.000	0	0	500.000
3593	Estudos para Aperfeiçoamento dos Instrumentos de Atuação do BACEN junto ao Sistema Financeiro Nacional	P	1.500.000	0	0	1.500.000
3599	Implantação do Sistema SIAFI em Plataforma Gráfica - SIAFI Século XXI	P	5.502.202	0	0	5.502.202
3662	Capacitação para Modernização do Sistema Fiscal Brasileiro	P	969.000	0	0	969.000
4479	Assistência Técnica em Assuntos Internacionais	A	822.152	0	0	822.152
4562	Instrução e Análise de Atos de Concentração e Processos Administrativos	A	888.050	0	0	888.050
4572	Capacitação de Servidores Públicos Federais em Processo de Qualificação e Requalificação	A	6.442.726	0	0	6.442.726
4641	Publicidade de Utilidade Pública	A	18.300.000	0	0	18.300.000
4946	Prevenção e Combate à Lavagem de Dinheiro	A	679.643	0	0	679.643
5089	Estudos para Aperfeiçoamento dos Instrumentos de Atuação da CVM junto ao Mercado de Capitais	P	6.587.226	0	0	6.587.226
5091	Capacitação para Aperfeiçoamento dos Instrumentos de Atuação da CVM junto ao Mercado de Capitais	P	2.092.800	0	0	2.092.800
6227	Capacitação de Recursos Humanos em Finanças Públicas e Áreas Afins	A	11.634.917	0	0	11.634.917
6267	Produção de Material para Disseminação da Educação Fiscal	A	326.640	0	0	326.640
6268	Formação de Disseminadores da Educação Fiscal	A	100.000	0	0	100.000
6383	Remuneração de Agentes pela Recuperação de Haveres e Operacionalização do Seguro de Crédito à Exportação	A	9.325.579	0	0	9.325.579
7686	Construção de Novo Edifício do Banco Central do Brasil no Rio de Janeiro - RJ	P	1.000.000	0	0	1.000.000
7688	Assistência Técnica em Responsabilidade Fiscal	P	724.838	0	0	724.838
Total do Órgão:			10.146.298.244	30.000.000	-33.900.000	10.142.398.244
ÓRGÃO: 28 Ministério do Desenvolvimento, Indústria e Comércio Exterior						
0003	Contribuição ao Comitê Brasileiro de Eletricidade, Eletrônica, Iluminação e Telecomunicações - COBEL	O	150.000	0	0	150.000
0005	Cumprimento de Sentença Judicial Transitada em Julgado (Pretatórios) devida pela União, Autarquias e Fundações Públicas	O	4.128.294	0	0	4.128.294
0007	Contribuição à Agência Internacional de Pesos e Medidas - BIPM	O	1.850.000	0	0	1.850.000
0008	Cooperação Técnica para Modernização dos Serviços relativos à Propriedade Industrial	O	10.000	0	0	10.000
0181	Pagamento de Aposentadorias e Pensões - Servidores Civis	O	42.726.742	0	0	42.726.742
0215	Contribuição à Associação Brasileira de Normas Técnicas - ABNT	O	500.000	0	0	500.000
0360	Concessão de Subvenção Econômica à Aquisição de Veículos Automotores Movidos a Alcool (Lei nº 10.612, de 23.12.2002)	O	1.000.000	0	0	1.000.000
0473	Honra de Aval decorrente de Garantia do Risco das Operações de Financiamento a Micro, Pequenas e Médias Empresas (Lei nº 9.531, de 1997)	O	19.999.998	0	0	19.999.998
0481	Contribuição à Cooperação Européia de Acreditação - EA	O	16.500	0	0	16.500
0494	Apoio à Implantação de Telecentros de Informação e Negócios	O	1.649.497	0	0	1.649.497
0498	Apoio à Construção do Novo Porto no Distrito Industrial de Manaus	O	1.000.000	0	0	1.000.000
0502	Apoio à Dinamização do Serviço de Assistência Técnica e Extensão Rural na Amazônia Ocidental	O	500.000	0	0	500.000
0506	Apoio a Projetos de Desenvolvimento na Amazônia Ocidental e Áreas de Livre Comércio de Macapá e Santana - AP	O	1.000.000	31.320.000	0	32.320.000

CONGRESSO NACIONAL - COMISSÃO MISTA DE PLANOS, ORÇAMENTOS PÚBLICOS E FISCALIZAÇÃO

Relatório Setorial - Alterações da Proposta Orçamentária para 2005

- por Órgão/PAO

Orçamento Fiscal e Seguridade (em R\$ 1,00)

PROJETO/ATIVIDADE/OPERAÇÃO ESPECIAL			PROPOSTA (A)	ACRÉSCIMOS (B)	CANCELAMENTOS (C)	SUBSTITUTIVO (D)=(A)+(B)-(C)
SETOR 03 Fazenda e Desenvolvimento						
0516	Contribuição à Organização Internacional de Metrologia Legal - OIML	O	110.000	0	0	110.000
0645	Contribuição ao Fórum Internacional de Credenciamento - IAF	O	35.000	0	0	35.000
0647	Contribuição à Cooperação Internacional de Laboratórios Credenciados - ILAC	O	16.500	0	0	16.500
0649	Contribuição à Associação Internacional de Certificação de Auditores e Treinamento - IATCA	O	16.500	0	0	16.500
0787	Serviços de Auditoria e Controle	O	10.000	0	0	10.000
0981	Contribuição à Comissão Internacional de Iluminação - CIE	O	30.800	0	0	30.800
0982	Contribuição à Cooperação de Acreditação Interamericana - IAAC	O	12.000	0	0	12.000
0984	Contribuição à National Conference of Standards Laboratories - NCSL International	O	3.000	0	0	3.000
0986	Contribuição à Pan European Forest Certification Council - PEFCC	O	242.000	0	0	242.000
0998	Reserva de Contingência	O	142.117.922	0	-25.000.000	117.117.922
09HB	Contribuição da União, de suas Autarquias e Fundações para o Custeio do Regime de Previdência dos Servidores Públicos Federais	O	21.295.066	0	0	21.295.066
109T	IMPLANTAÇÃO DE CENTRAL DE NEGÓCIOS	P	0	1.000.000	0	1.000.000
11DG	Ampliação de Infra-Estrutura Laboratorial Acreditada e Qualificada	P	8.300.000	0	-100.000	8.200.000
11KG	Rede de Centros Tecnológicos e Apoio às Empresas de Pequeno e Médio Porte	P	12.374.000	0	0	12.374.000
12CA	Implementação de Centros de Distribuição e Logística no Exterior para Apoio às Empresas do Pólo Industrial de Manaus	P	851.250	0	0	851.250
12CB	Divulgação do Pólo Industrial de Manaus	P	2.500.000	0	0	2.500.000
2000	Administração da Unidade	A	114.674.880	0	-450.000	114.224.880
2004	Assistência Médica e Odontológica aos Servidores, Empregados e seus Dependentes	A	5.300.700	0	0	5.300.700
2010	Assistência Pré-Escolar aos Dependentes dos Servidores e Empregados	A	481.996	0	0	481.996
2011	Auxílio-Transporte aos Servidores e Empregados	A	2.277.117	0	0	2.277.117
2012	Auxílio-Alimentação aos Servidores e Empregados	A	4.698.738	0	0	4.698.738
2021	Apoio ao Exportador no Processo de Defesa Comercial	A	115.650	0	0	115.650
2022	Análise de Processos de Defesa Comercial	A	401.388	0	0	401.388
2023	Avaliação da Conformidade	A	14.745.265	0	0	14.745.265
2026	Concessão de Registro de Marca	A	2.957.874	0	0	2.957.874
2027	Concessão de Patentes	A	3.305.464	0	0	3.305.464
2028	Registro de Programas de Computador	A	93.000	0	0	93.000
2029	Averbação de Contratos de Transferência de Tecnologia e de Franquia	A	665.508	0	0	665.508
2031	Serviços de Registro Mercantil e Atividades Afins	A	4.272.647	0	0	4.272.647
2032	Sistema Informatizado de Análise de Dados sobre Comércio Exterior - ALICE	A	4.450.000	0	0	4.450.000
2033	Padronização e Disseminação das Unidades de Medida	A	6.150.000	0	-500.000	5.650.000
2034	Controle Metrológico	A	158.599.999	0	0	158.599.999
2035	Análise e Controle de Projetos beneficiados com Incentivos Fiscais	A	28.674.900	0	0	28.674.900
2092	Desenvolvimento de Produtos e Processos no Centro de Biotecnologia da Amazônia - CBA	A	11.000.000	0	0	11.000.000
2272	Gestão e Administração do Programa	A	154.213.575	0	0	154.213.575
2374	APOIO À INSTALAÇÃO DE MICRO, PEQUENAS E MÉDIAS EMPRESAS	A	0	2.590.000	0	2.590.000
2505	Inserção do Design em Setores Produtivos	A	1.520.000	0	0	1.520.000
2537	Manutenção do Distrito Industrial de Manaus	A	6.129.646	0	0	6.129.646
2664	Capacitação de Técnicos em Negociações Internacionais de Comércio	A	428.539	0	0	428.539
2668	Serviços de Comércio Exterior	A	8.970.047	0	0	8.970.047
2686	Radar Comercial	A	1.169.000	0	0	1.169.000
2692	Fiscalização de Processo Produtivo Básico - PPB para Bens de Informática	A	78.500	0	0	78.500
2694	Avaliação de Pleitos de Redução de Alíquota dos Ex-tarifários	A	575.000	0	0	575.000
2696	Negociações Internacionais nas Áreas de Indústria, Comércio e Serviços	A	4.294.554	0	0	4.294.554
2704	Capacitação de Artesãos e Multiplicadores	A	225.000	0	0	225.000
2706	Feiras e Eventos para Comercialização da Produção Artesanal	A	586.000	0	0	586.000
2708	Rotas de Artesanato e Turismo	A	20.000	0	0	20.000
2710	Capacitação para o Crédito e Microcrédito	A	129.567	0	0	129.567
2732	Concessão de Registro de Indicações Geográficas	A	33.528	0	0	33.528
2734	Concessão de Registro de Desenho Industrial	A	185.052	0	0	185.052
2736	Portal do Exportador	A	1.300.000	0	0	1.300.000
2746	Fomento à Capacitação de Recursos Humanos nas Áreas de Atuação da SUFRAMA	A	700.000	0	0	700.000
2750	Manutenção da Infra-estrutura do Distrito Agropecuário	A	2.621.430	0	0	2.621.430
2752	Estudos direcionados para as Políticas Industrial, de Comércio e de Serviços	A	800.000	0	0	800.000
2758	Assistência Técnica a Projetos Inovativos em Comércio Eletrônico	A	531.094	0	0	531.094
2760	Disseminação da Cultura da Propriedade Intelectual	A	1.069.938	2.000.000	0	3.069.938
2762	Promoção de Encontros de Comércio Exterior - ENCOMEX	A	480.000	0	0	480.000
2764	Edição e Distribuição de Material Técnico para Orientação ao Exportador	A	300.000	0	0	300.000
2766	Capacitação de Profissionais de Comércio Exterior	A	1.677.412	0	0	1.677.412
2768	Fóruns de Competitividade das Cadeias Produtivas	A	3.950.000	2.000.000	0	5.950.000
2770	Monitoramento de Barreiras Técnicas	A	188.917	0	0	188.917
2772	Promoção da Marca Brasil	A	750.000	0	0	750.000

CONGRESSO NACIONAL - COMISSÃO MISTA DE PLANOS, ORÇAMENTOS PÚBLICOS E FISCALIZAÇÃO
 Relatório Setorial - Alterações da Proposta Orçamentária para 2005 - por Órgão/PAO

Orçamento Fiscal e Seguridade (em R\$ 1,00)

PROJETO/ATIVIDADE/OPERAÇÃO ESPECIAL		PROPOSTA (A)	ACRÉSCIMOS (B)	CANCELAMENTOS (C)	SUBSTITUTIVO (D) = (A) + (B) - (C)
SETOR 03 Fazenda e Desenvolvimento					
3560	Implantação do Complexo de Armazenagem e Comercialização de Mercadoria na Zona Franca de Manaus	P 1.000.000	0	0	1.000.000
3571	Implantação do Projeto-Piloto de Colonização em Grupo no Distrito Agropecuário de Manaus	P 2.926.677	0	0	2.926.677
3578	Reforma do Edifício-Sede do Instituto Nacional da Propriedade Industrial - INPI	P 4.330.460	0	0	4.330.460
4572	Capacitação de Servidores Públicos Federais em Processo de Qualificação e Requalificação	A 2.800.000	0	0	2.800.000
4641	Publicidade de Utilidade Pública	A 2.833.391	0	0	2.833.391
5074	Modernização do Sistema Integrado de Informação e Operação para o Comércio Exterior - SISCOMEX	P 3.659.805	0	0	3.659.805
5078	Implantação do Sistema EPOQUE de Busca no Banco de Dados do Escritório Europeu de Patentes	P 4.961.600	0	0	4.961.600
5080	Implantação do Parque Tecnológico do Pólo Industrial de Manaus	P 10.500.000	0	0	10.500.000
5086	Expansão da Infra-estrutura do Distrito Industrial de Manaus	P 1.000.000	0	0	1.000.000
5088	Expansão da Infra-Estrutura do Distrito Agropecuário	P 1.000.000	800.000	0	1.800.000
5090	Integração do Cadastro Nacional de Empresas Mercantis - CNE	P 5.500.000	0	-50.000	5.450.000
6479	Disseminação da Informação Tecnológica em Metrologia e Qualidade	A 1.200.000	0	0	1.200.000
6481	Disseminação de Informações Tecnológicas	A 2.754.560	0	0	2.754.560
6484	Remuneração de Agentes Financeiros pela Operacionalização de Projetos de Apoio à Infra-estrutura Econômica e Social	A 112.625	0	0	112.625
6512	Estudos de Prospecção Tecnológica em Cadeias Produtivas	A 190.200	0	0	190.200
6514	Estruturação de Núcleos Produtivos do Segmento Artesanal	A 200.000	4.920.000	0	5.120.000
6645	Promoção de Certificação e Utilização de Laboratórios pelas Microempresas e Empresas de Pequeno e Médio Porte	A 2.000.000	0	0	2.000.000
6659	Extensão Industrial Exportadora das Microempresas e Empresas de Pequeno e Médio Porte	A 4.780.000	0	0	4.780.000
6670	Promoção Comercial de Microempresas e Empresas de Pequeno e Médio Porte	A 2.451.450	0	0	2.451.450
6672	Fortalecimento da Imagem do Produto Brasileiro no Mercado Internacional	A 2.000.000	0	0	2.000.000
8673	Elaboração e Aperfeiçoamento de Indicadores	A 500.000	0	0	500.000
Total do Órgão:		874.937.762	44.630.000	-26.100.000	893.467.762

ÓRGÃO: 54 Ministério do Turismo

0005	Cumprimento de Sentença Judicial Transitada em Julgado (Precatórios) devida pela União, Autarquias e Fundações Públicas	O 358.430	0	0	358.430
0160	Contribuição à Associação Internacional de Congressos e Convenções - ICCA	O 12.000	0	0	12.000
0164	Contribuição à Organização Mundial de Turismo - OMT	O 618.300	0	0	618.300
0173	Participação da União em Projetos de Infra-estrutura Turística no âmbito do Prodetur NE II	O 14.785.000	0	0	14.785.000
0181	Pagamento de Aposentadorias e Pensões - Servidores Civis	O 9.254.802	0	0	9.254.802
0316	Participação da União em Projetos de Infra-estrutura Turística no âmbito do Prodetur Sul	O 10.000.000	0	0	10.000.000
0562	Participação da União em Projetos de Infra-Estrutura no Âmbito do PRODETUR JK	O 60.000	0	0	60.000
0564	Apoio a Projetos de Infra-estrutura Turística	O 23.500.000	384.551.000	-15.300.000	392.751.000
09HB	Contribuição da União, de suas Autarquias e Fundações para o Custeio do Regime de Previdência dos Servidores Públicos Federais	O 1.296.871	0	0	1.296.871
0E06	Participação da União em Projetos de Infra-Estrutura Turística no Âmbito do PRODETUR	O 0	7.000.000	0	7.000.000
109V	MODERNIZAÇÃO DA INFRA-ESTRUTURA DO AEROPORTO ZUMBI DOS PALMARES	P 0	8.000.000	0	8.000.000
11Y1	Implantação do Sistema de Monitoramento e Avaliação de Desempenho do Plano Nacional de Turismo	P 3.053.700	0	0	3.053.700
11Y3	Estudo para Estruturação do Proecotur - Fase II	P 500.000	0	0	500.000
11YN	Plano de Competitividade e Estratégia Comercial	P 2.189.483	0	0	2.189.483
1E12	Turismo de Inclusão Social	P 0	640.000	0	640.000
2004	Assistência Médica e Odontológica aos Servidores, Empregados e seus Dependentes	A 328.040	0	0	328.040
2010	Assistências Pré-Escolar aos Dependentes dos Servidores e Empregados	A 75.360	0	0	75.360
2011	Auxílio-Transporte aos Servidores e Empregados	A 392.533	0	0	392.533
2012	Auxílio-Alimentação aos Servidores e Empregados	A 646.347	0	0	646.347
2118	Funcionamento de Escritórios de Fomento ao Turismo no Exterior	A 14.500.000	0	0	14.500.000
2272	Gestão e Administração do Programa	A 46.641.908	2.000.000	0	48.641.908
2301	Sinalização Turística	A 3.000.000	200.000	0	3.200.000
2658	Fiscalização dos Serviços Turísticos	A 974.846	0	0	974.846
2731	Captação, Promoção e Participação em Eventos Internacionais	A 39.500.000	0	0	39.500.000
2968	Formulação da Política Nacional do Turismo	A 270.000	0	0	270.000
2996	Sensibilização e Disseminação da Cultura da Qualidade, Hospitalidade e Inclusão Social do Turismo	A 1.700.000	1.300.000	0	3.000.000
2E04	Promoção de Eventos para Divulgação do Turismo no Mercado Nacional e Internacional	A 0	10.000.000	0	10.000.000
4030	Certificação de Empreendimentos, Equipamentos e Produtos do Segmento Turístico	A 4.400.000	0	0	4.400.000
4032	Campanha para a Promoção do Brasil como Destino Turístico Internacional	A 58.500.000	200.000	0	58.700.000

CONGRESSO NACIONAL - COMISSÃO MISTA DE PLANOS, ORÇAMENTOS PÚBLICOS E FISCALIZAÇÃO
Relatório Setorial - Alterações da Proposta Orçamentária para 2005 - por Órgão/PAO

Orçamento Fiscal e Seguridade (em R\$ 1,00)

PROJETO/ATIVIDADE/OPERAÇÃO ESPECIAL			PROPOSTA (A)	ACRÉSCIMOS (B)	CANCELAMENTOS (C)	SUBSTITUTIVO (D) = (A) + (B) - (C)
SETOR 03 Fazenda e Desenvolvimento						
4034	Fomento à Comercialização e ao Fortalecimento dos Produtos Turísticos Brasileiros junto aos Operadores Internacionais	A	6.000.000	1.500.000	0	7.500.000
4038	Campanha para Promoção do Turismo no Mercado Nacional	A	35.090.331	350.000	0	35.440.331
4040	Concessão de Prêmio para Monografias e Reportagens sobre Negócios e Oportunidades do Turismo	A	264.000	0	0	264.000
4044	Cadastramento das Empresas, dos Empreendimentos e dos Profissionais de Turismo	A	909.874	0	0	909.874
4048	Classificação das Empresas, Empreendimentos e Equipamentos Turísticos	A	218.634	0	0	218.634
4052	Fomento à Produção Local e Distribuição de Produtos para Uso dos Empreendimentos Turísticos	A	4.300.000	0	0	4.300.000
4054	Campanha para Promoção e Divulgação dos Produtos Associados ao Turismo	A	1.030.000	0	0	1.030.000
4084	Inventário da Oferta Turística	A	2.433.295	0	0	2.433.295
4092	Elaboração de Planos para o Desenvolvimento das Regiões Turísticas	A	1.979.825	3.820.000	0	5.799.825
4104	Sistema de Informações Turísticas	A	4.236.000	0	0	4.236.000
4120	Cooperação Técnica Internacional em Turismo	A	222.030	0	0	222.030
4198	Certificação de Profissionais associados ao Segmento de Turismo	A	1.600.000	100.000	0	1.700.000
4572	Capacitação de Servidores Públicos Federais em Processo de Qualificação e Requalificação	A	501.400	0	0	501.400
4590	Qualificação de Profissionais Associados ao Segmento de Turismo	A	9.053.000	0	0	9.053.000
4620	Promoção de Eventos para Divulgação do Turismo Interno	A	15.258.069	26.565.000	0	41.823.069
4622	Estruturação de Roteiros Turísticos Priorizados	A	1.800.000	1.900.000	0	3.700.000
4624	Fomento ao Desenvolvimento dos Segmentos Turísticos	A	320.757	2.200.000	0	2.520.757
4641	Publicidade de Utilidade Pública	A	250.000	0	0	250.000
5110	Estudo para Estruturação do PRODETUR JK	P	1.552.000	0	0	1.552.000
5112	Adequação da Infra-Estrutura do Patrimônio Histórico e Cultural para Utilização Turística	P	3.900.000	2.585.000	-585.000	5.900.000
5128	Fórum Mundial de Turismo, Paz e Desenvolvimento	P	700.000	0	0	700.000
5130	Salão Brasileiro do Turismo	P	3.000.766	0	0	3.000.766
5701	Implantação de Centros de Informações Turísticas	P	3.000.000	0	0	3.000.000
Total do Órgão:			334.177.601	452.911.000	-15.885.000	771.203.601

ÓRGÃO: 71 Encargos Financeiros da União

003J	Exercício do Direito de Preferência na Subscrição de Ações em Futuros Aumentos de Capital em Empresas nas quais a União Participe como Acionista Minoritária (Lei nº 6.404, de 1976)	O	15.304.328	0	0	15.304.328
0252	Dívida Interna decorrente do Programa de Apoio à Reestruturação e ao Ajuste Fiscal dos Estados e do Incentivo à Redução da Presença do Setor Público Estadual na Atividade Financeira Bancária (Lei nº 9.496, de 1997 e MP nº 2.192, de 2001)	O	269.707.396	0	0	269.707.396
0262	Honra de Compromisso Externo decorrente de Aval concedido pela União (Decretos-Leis nº 1.928, de 1982 e 2.169, de 1984)	O	1.048.479.838	0	0	1.048.479.838
0265	Indenizações e Restituições relativas ao Programa de Garantia da Atividade Agropecuária - PROAGRO (Decreto nº 175, de 1991)	O	92.700.000	0	0	92.700.000
0272	Dívidas Internas das Administrações Direta e Indireta dos Estados, do Distrito Federal e dos Municípios, assumidas pela União (Lei nº 8.727, de 1993)	O	3.531.402.030	0	0	3.531.402.030
0371	Dívidas Externas decorrentes de Financiamentos para Operações Oficiais de Crédito (Decreto nº 94.444, de 1987)	O	74.771.454	0	0	74.771.454
0405	Dívida Externa da União decorrente de Assunção, Reconhecimento ou Confissão de Dívidas de Autarquias, Fundações, Empresas Públicas e Sociedade de Economia Mista	O	173.830.253	0	0	173.830.253
0409	Dívida Externa da União decorrente de Acordos de Reestruturação	O	15.740.943.316	0	0	15.740.943.316
0419	Dívida Externa da União decorrente de Empréstimos e Financiamentos	O	2.013.196.008	0	0	2.013.196.008
0425	Dívida Pública Mobiliária Federal Externa	O	20.532.808.487	0	0	20.532.808.487
0431	Dívida Mobiliária Interna da União decorrente de Assunção, Reconhecimento ou Confissão de Dívidas de Autarquias, Fundações, Empresas Públicas e Sociedades de Economia Mista	O	2.470.004.413	0	0	2.470.004.413
0433	Dívida Mobiliária Interna da União decorrente de Programas de Apoio ao Segmento Agrícola	O	1.956.226.443	0	0	1.956.226.443
0451	Dívida Interna da União decorrente da Criação de Estados	O	917.704	0	0	917.704
0453	Dívida Mobiliária Interna da União decorrente de Acordo ou Decisão Judicial (Lei Complementar nº 73, de 1993 e Lei nº 9.469, de 1997)	O	21.216.892	0	0	21.216.892
0455	Dívida Pública Mobiliária Federal Interna	O	128.480.019.811	0	0	128.480.019.811
0457	Cobertura de Garantia concedida pela União no Âmbito do Programa Nacional de Agricultura Familiar PRONAF (Lei nº 10.186, de 2001)	O	17.561.472	0	0	17.561.472
0605	Ressarcimento ao Gestor do Fundo Nacional de Desestatização (Lei nº 9.491, de 1997)	O	16.529.753	0	0	16.529.753
0705	Encargos decorrentes da Aquisição de Ativos no Âmbito do Programa de Fortalecimento das Instituições Financeiras Federais	O	44.916.247	0	0	44.916.247
0809	Ressarcimento ao Gestor do Fundo de Amortização da Dívida Pública Mobiliária Federal - FAD (Lei nº 9.069, de 1995)	O	9.253.915	0	0	9.253.915
0811	Honra de Compromisso Interno decorrente de Aval concedido pela União (Lei Complementar nº 101, de 2000)	O	563.473.725	0	0	563.473.725
09HL	Dívida Interna Decorrente de Novação de Dívidas do Fundo de Compensação de Variações Salariais - FCVS (Lei nº 10.150, de 2000)	O	4.083.253.469	0	0	4.083.253.469
2572	Remuneração dos Agentes Pagadores de Benefícios de Legislação Especial	A	1.709.860	0	0	1.709.860
2910	Remuneração dos Agentes Pagadores de Benefícios Previdenciários	A	69.660.255	0	0	69.660.255

CONGRESSO NACIONAL - COMISSÃO MISTA DE PLANOS, ORÇAMENTOS PÚBLICOS E FISCALIZAÇÃO

Relatório Setorial - Alterações da Proposta Orçamentária para 2005

- por Órgão/PAO

Orçamento Fiscal e Seguridade (em R\$ 1,00)

PROJETO/ATIVIDADE/OPERAÇÃO ESPECIAL		PROPOSTA (A)	ACRÉSCIMOS (B)	CANCELAMENTOS (C)	SUBSTITUTIVO (D) = (A) + (B) - (C)
SETOR 03 Fazenda e Desenvolvimento					
6490	Remuneração de Agentes Financeiros pela Gestão de Haveres da União	A	2.839.162	0	2.839.162
6541	Remuneração dos Agentes Prestadores de Serviços pelo Recolhimento da Guia de Previdência Social - GPS e da Guia de Recolhimento do Fundo de Garantia por Tempo de Serviço e Informações à Previdência Social - GFIP	A	46.929.885	0	46.929.885
Total do Órgão:			181.277.656.116	0	181.277.656.116
ÓRGÃO: 73 Transferências a Estados, Distrito Federal e Municípios					
0032	Manutenção do Corpo de Bombeiros do Distrito Federal	O	247.304.335	0	247.304.335
0036	Manutenção da Polícia Militar do Distrito Federal	O	576.045.994	0	576.045.994
0037	Manutenção da Polícia Civil do Distrito Federal	O	622.343.654	0	622.343.654
0041	Pessoal Inativo e Pensionistas da Polícia Civil, da Polícia Militar e do Corpo de Bombeiros do Distrito Federal	O	538.610.475	0	538.610.475
0044	Fundo de Participação dos Estados e do Distrito Federal - FPE (CF, art.159)	O	21.479.600.542	0	21.479.600.542
0045	Fundo de Participação dos Municípios - FPM (CF, art.159)	O	22.478.651.730	0	22.478.651.730
0046	Cota-Parte dos Estados e DF Exportadores na Arrecadação do IPI (Lei Complementar nº 61, de 1989)	O	1.992.420.110	0	1.992.420.110
0047	Fundo de Manutenção e Desenvolvimento do Ensino Fundamental e de Valorização do Magistério - FUNDEF (CF, art.212)	O	8.108.942.183	0	8.108.942.183
0050	Transferências do Imposto sobre Operações Financeiras Incidentes sobre o Ouro - Estados e Distrito Federal (Lei nº 7.766, de 1989)	O	998.167	0	998.167
0051	Transferências do Imposto sobre Operações Financeiras Incidentes sobre o Ouro - Municípios (Lei nº 7.766, de 1989)	O	2.329.057	0	2.329.057
0053	Pagamento de Pessoal Inativo e Pensionistas de Extintos Estados e Territórios	O	997.622.971	0	997.622.971
0054	Pagamento de Pessoal Inativo e Pensionistas do Estado do Mato Grosso (Art.27 da Lei Complementar nº 31, de 1977)	O	8.652.670	0	8.652.670
0055	Pagamento de Pessoal Inativo e Pensionistas da Extinta Via Férrea do Rio Grande do Sul - VIFER (Lei nº 3.887, de 1969)	O	21.927.074	0	21.927.074
006M	Reestruturação de Carreira dos Profissionais Técnico-Administrativos e Técnicos-Marítimos das Instituições Federais de Ensino Fundamental, Médio, Profissional e Superior.	O	158.718.105	0	158.718.105
0169	Transferências a Estados e Distrito Federal	O	39.921.920	0	39.921.920
0175	Promoção do Desenvolvimento do Estado de Tocantins	O	98.900.000	0	98.900.000
0223	Transferência de Cotas-Partes da Compensação Financeira - Tratado de ITAIPU (Lei nº 8.001, de 1990 - Art.1º)	O	479.666.117	0	479.666.117
0312	Assistência Financeira para a Realização de Serviços Públicos de Saúde e Educação do Distrito Federal	O	2.296.859.076	0	2.296.859.076
0369	Cota-Parte dos Estados e DF do Salário-Educação	O	3.030.748.852	0	3.030.748.852
0546	Transferências de Cotas-Partes da Compensação Financeira pela Utilização de Recursos Hídricos para fins de Geração de Energia Elétrica (Lei nº 8.001, de 1990 - Art.1º)	O	716.941.962	0	716.941.962
0547	Transferências de Cotas-Partes da Compensação Financeira pela Exploração de Recursos Minerais (Lei nº 8.001, de 1990 - Art.2º)	O	349.365.990	0	349.365.990
0548	Transferências de Cotas-Partes dos Royalties pela Produção de Petróleo e Gás Natural (Lei nº 9.478, de 1997 - Art.48)	O	2.602.251.117	0	2.602.251.117
0549	Transferências de Cotas-Partes dos Royalties Excedentes pela Produção de Petróleo e Gás Natural (Lei nº 9.478, de 1997 - Art.49)	O	1.866.879.351	0	1.866.879.351
0550	Transferências de Cotas-Partes da Participação Especial pela Produção de Petróleo e Gás Natural (Lei nº 9.478, de 1997 - Art.50)	O	3.505.835.241	0	3.505.835.241
0551	Transferências do Fundo Especial dos Royalties pela Produção de Petróleo e Gás Natural (Lei nº 7.525, de 1986 - Art.6º)	O	300.662.440	0	300.662.440
0552	Transferências do Fundo Especial dos Royalties Excedentes pela Produção de Petróleo e Gás Natural (Lei nº 9.478, de 1997 - Art.49)	O	220.079.161	0	220.079.161
0999	Recursos para a Repartição da Contribuição de Intervenção no Domínio Econômico - CIDE-Combustíveis	O	1.929.757.671	0	1.929.757.671
09HB	Contribuição da União, de suas Autarquias e Fundações para o Custeio do Regime de Previdência dos Servidores Públicos Federais	O	118.355.269	0	118.355.269
2078	Vale-Transporte ao Pessoal Ativo dos Extintos Estados e Territórios	A	5.272.716	0	5.272.716
2079	Auxílio-Refeição ao Pessoal Ativo dos Extintos Estados e Territórios	A	21.919.035	0	21.919.035
2087	Pagamento de Pessoal Ativo dos Extintos Estados e Territórios	A	559.230.928	0	559.230.928
2833	Assistência Pré-Escolar aos Dependentes dos Servidores de Extintos Estados e Territórios	A	2.749.476	0	2.749.476
6011	Assistência Médica e Odontológica aos Servidores, Empregados e seus Dependentes dos Extintos Estados e Territórios	A	5.753.773	0	5.753.773
6384	Auxílio-Transporte aos Servidores da Polícia Civil, da Polícia Militar e do Corpo de Bombeiros do Distrito Federal	A	4.797.194	0	4.797.194
6385	Auxílio-Alimentação aos Servidores da Polícia Civil, da Polícia Militar e do Corpo de Bombeiros do Distrito Federal	A	126.692.941	0	126.692.941
6386	Assistência Pré-Escolar aos Dependentes dos Servidores da Polícia Civil, da Polícia Militar e do Corpo de Bombeiros do Distrito Federal	A	18.385.407	0	18.385.407
6387	Assistência Médica e Odontológica aos Servidores e seus Dependentes da Polícia Civil, da Polícia Militar e do Corpo de Bombeiros do Distrito Federal	A	17.820.000	420.000	18.240.000
8567	Auxílios Pecuniários ao Pessoal Ativo Militar dos Extintos Territórios (Lei 10.486/2002, Art.65)	A	11.765.449	0	11.765.449

CONGRESSO NACIONAL - COMISSÃO MISTA DE PLANOS, ORÇAMENTOS PÚBLICOS E FISCALIZAÇÃO
Relatório Setorial - Alterações da Proposta Orçamentária para 2005 - por Órgão/PAO

Orçamento Fiscal e Seguridade (em R\$ 1,00)

PROJETO/ATIVIDADE/OPERAÇÃO ESPECIAL			PROPOSTA (A)	ACRÉSCIMOS (B)	CANCELAMENTOS (C)	SUBSTITUTIVO (D)=(A)+(B)-(C)
SETOR 03 Fazenda e Desenvolvimento						
Total do Órgão:			75.564.778.153	420.000	0	75.565.198.153
ÓRGÃO: 74 Operações Oficiais de Crédito						
0012	Financiamento para Custeio, Investimento, Colheita e Pré-Comercialização de Café	O	1.249.016.115	0	0	1.249.016.115
0015	Financiamento para Modernização da Administração Fiscal dos Estados	O	55.000.031	0	0	55.000.031
0021	Financiamento para Modernização da Gestão Administrativa e Fiscal dos Municípios	O	200.000.000	0	0	200.000.000
002E	Financiamento e Equalização de Juros no Âmbito do Programa de Incentivo à Implementação de Projetos de Interesse Social e PIPS (Lei nº 10.735, de 2003)	O	1.540.000.000	0	0	1.540.000.000
0061	Concessão de Crédito para Aquisição de Imóveis Rurais e Investimentos Básicos - Fundo de Terras	O	427.178.000	0	0	427.178.000
0062	Concessão de Crédito-Instalação às Famílias Assentadas - Implantação	O	888.145.000	0	0	888.145.000
0118	Financiamento de Embarcações para a Marinha Mercante	O	819.840.455	0	0	819.840.455
0267	Financiamento e Equalização de Juros para Promoção das Exportações - PROEX (Lei nº 10.184, de 2001)	O	2.802.400.000	0	0	2.802.400.000
0281	Financiamento e Equalização de Juros para a Agricultura Familiar - PRONAF (Lei nº 8.427, de 1992)	O	3.514.151.000	0	0	3.514.151.000
0294	Financiamento e Equalização de Juros nas Operações de Custeio Agropecuário (Lei nº 8.427, de 1992)	O	140.149.000	0	0	140.149.000
0297	Financiamento de Investimentos Rurais de Mini e Pequenos Produtores e Equalização de Juros para Recuperação da Lavoura Cacaueira Baiana (Lei nº 9.126, de 1995, e Res. CMN nº 2.960, de 2002)	O	11.960.000	0	0	11.960.000
0298	Financiamento e Equalização de Juros em Operações de Empréstimos do Governo Federal - EGF (Lei nº 8.427, de 1992)	O	8.102.000	0	0	8.102.000
0299	Equalização de Preços nas Aquisições do Governo Federal e na Formação de Estoques Reguladores e Estratégicos - AGF (Lei nº 8.427, de 1992)	O	300.000.000	0	0	300.000.000
0300	Garantia e Sustentação de Preços na Comercialização de Produtos Agropecuários (Lei nº 8.427, de 1992)	O	226.800.000	0	0	226.800.000
0301	Equalização de Juros e de Outros Encargos Financeiros em Operações de Investimento Rural e Agroindustrial (Lei nº 8.427, de 1992)	O	293.860.000	0	0	293.860.000
0314	Financiamento e Equalização à Estocagem de Álcool Combustível (Lei nº 10.453, de 2002)	O	524.033.000	0	0	524.033.000
0315	Apoio à Reestruturação e ao Ajuste Fiscal dos Estados e do Distrito Federal (Lei nº 9.496, de 1997 e MP nº 2.192, de 2001)	O	18.666.823	0	0	18.666.823
0343	Programa de Incentivo à Redução da Presença do Setor Público Estadual na Atividade Bancária - PROES (MP nº 2.192, de 2001)	O	5.919.424.324	0	0	5.919.424.324
0353	Financiamento de Projetos do Setor Produtivo no Âmbito do Fundo de Desenvolvimento da Amazônia	O	607.789.536	0	0	607.789.536
0354	Concessão de Empréstimos para Liquidação de Operadoras de Planos Privados de Assistência à Saúde (Lei nº 9.961, de 2000)	O	3.000.000	0	0	3.000.000
0355	Financiamento de Projetos do Setor Produtivo no Âmbito do Fundo de Desenvolvimento do Nordeste	O	911.684.305	0	0	911.684.305
0373	Equalização de Juros e Bônus de Adimplência no Alongamento de Dívidas Originárias do Crédito Rural (Leis nº 9.138, de 1995 e nº 9.866, de 1999)	O	42.484.931	0	0	42.484.931
0379	Financiamento na Área de Bens de Consumo	O	173.002.475	0	0	173.002.475
0384	Financiamento na Área de Insumos Básicos	O	200.000.000	0	0	200.000.000
0410	Financiamento de Projetos de Pesquisa	O	120.000.000	0	0	120.000.000
0411	Financiamento a Pequenas e Médias Empresas	O	20.000.000	0	0	20.000.000
0427	Concessão de Crédito-Instalação aos Assentados - Recuperação	O	549.337.000	0	0	549.337.000
0454	Financiamento da Infra-estrutura Turística Nacional	O	34.494.282	0	0	34.494.282
0461	Concessão de Empréstimos para Liquidação de Sociedades Seguradoras, de Capitalização e Entidades de Previdência Complementar Aberta (Lei nº 10.190, de 2001 - Art. 3)	O	1.003.475	0	0	1.003.475
0505	Financiamento a Projetos de Desenvolvimento de Tecnologias nas Telecomunicações	O	28.349.781	0	0	28.349.781
0569	Financiamento Complementar de Incentivo à Produção Naval e da Marinha Mercante	O	124.132.700	0	0	124.132.700
0579	Concessão de Financiamento a Estudantes do Ensino Superior Não-Gratuito	O	1.000.000.000	0	0	1.000.000.000
0611	Equalização de Juros Decorrentes do Alongamento da Dívida do Crédito Rural (Lei nº 9.866, de 1999)	O	305.616.000	0	0	305.616.000
0703	Subsídio à Habitação de Interesse Social (MP nº 200, de 2004)	O	450.000.000	0	0	450.000.000
0787	Serviços de Auditoria e Controle	O	93.599	0	0	93.599
09HX	Financiamento de Embarcações Pesqueiras (Profrota Pesqueira)	O	40.169.600	0	0	40.169.600
09IW	Equalização de Taxas de Juros e Outros Encargos Financeiros na Área de Abrangência do Fundo Constitucional de Financiamento do Centro-Oeste (MP 205, de 6 de agosto de 2004)	O	17.600.000	0	0	17.600.000
4556	Administração do Financiamento concedido a Estudantes do Ensino Superior Não-Gratuito	A	65.000.000	0	0	65.000.000
Total do Órgão:			23.632.483.432	0	0	23.632.483.432
ÓRGÃO: 75 Refinanciamento da Dívida Pública Mobiliária Federal						
0243	Refinanciamento da Dívida Pública Mobiliária Federal Externa	O	16.437.816.777	0	0	16.437.816.777
0365	Refinanciamento da Dívida Pública Mobiliária Federal Interna	O	885.756.773.009	0	0	885.756.773.009
0367	Refinanciamento da Dívida Pública Externa decorrente de Acordos de Reestruturação	O	24.759.640.256	0	0	24.759.640.256

CONGRESSO NACIONAL - COMISSÃO MISTA DE PLANOS, ORÇAMENTOS PÚBLICOS E FISCALIZAÇÃO
Relatório Setorial - Alterações da Proposta Orçamentária para 2005 - por Órgão/PAO

Orçamento Fiscal e Seguridade (em R\$ 1,00)

PROJETO/ATIVIDADE/OPERAÇÃO ESPECIAL	PROPOSTA (A)	ACRÉSCIMOS (B)	CANCELAMENTOS (C)	SUBSTITUTIVO (D)=(A)+(B)-(C)
SETOR 03 Fazenda e Desenvolvimento				
Total do Órgão:	926.954.230.042	0	0	926.954.230.042
Total do Setor:	1.218.784.561.350	527.961.000	-75.885.000	1.219.236.637.350

**ALTERAÇÕES INTRODUZIDAS
PELA RELATORIA SETORIAL**

POR ÓRGÃO/UNIDADE ORÇAMENTÁRIA

CONGRESSO NACIONAL - COMISSÃO MISTA DE PLANOS, ORÇAMENTOS PÚBLICOS E FISCALIZAÇÃO
 Relatório Setorial - Alterações da Proposta Orçamentária para 2005 - por Órgão/PAO

Orçamento de Estatais (em R\$ 1,00)

PROJETO/ATIVIDADE/OPERAÇÃO ESPECIAL		PROPOSTA (A)	ACRÉSCIMOS (B)	CANCELAMENTOS (C)	SUBSTITUTIVO (D)=(A)+(B)-(C)
SETOR 03 Fazenda e Desenvolvimento					
ÓRGÃO: 25 Ministério da Fazenda					
25202	BASA	64.826.400	0	0	64.826.400
25207	SERPRO	77.003.264	0	0	77.003.264
25210	BNB	74.478.898	0	0	74.478.898
25211	CMB	30.000.000	0	0	30.000.000
25215	IRB - BRASIL	22.629.658	0	0	22.629.658
25220	CAIXA	930.528.373	0	0	930.528.373
25230	COBRA	27.000.000	0	0	27.000.000
25234	BB	2.129.497.975	0	0	2.129.497.975
25246	BBTUR	2.265.000	0	0	2.265.000
25257	BEC	45.724.006	0	0	45.724.006
25266	BEP	260.000	0	0	260.000
25271	BESC	30.183.900	0	0	30.183.900
25276	EMGEA	898.200	0	0	898.200
25277	BB-ATIVOS	200.000	0	0	200.000
Total do Órgão:		3.435.495.674	0	0	3.435.495.674
ÓRGÃO: 28 Ministério do Desenvolvimento, Indústria e Comércio Exterior					
28234	BNDES	108.285.004	0	0	108.285.004
Total do Órgão:		108.285.004	0	0	108.285.004
Total do Setor:		3.543.780.678	0	0	3.543.780.678

**ALTERAÇÕES INTRODUZIDAS
PELA RELATORIA SETORIAL**

POR ÓRGÃO/UNIDADE ORÇAMENTÁRIA

CONGRESSO NACIONAL - COMISSÃO MISTA DE PLANOS, ORÇAMENTOS PÚBLICOS E FISCALIZAÇÃO

Relatório Setorial - Alterações da Proposta Orçamentária para 2005

- por Órgão/PAO

Orçamento Fiscal e Seguridade (em R\$ 1,00)

PROJETO/ATIVIDADE/OPERAÇÃO ESPECIAL		PROPOSTA (A)	ACRÉSCIMOS (B)	CANCELAMENTOS (C)	SUBSTITUTIVO (D)=(A)+(B)-(C)
SETOR 03 Fazenda e Desenvolvimento					
ÓRGÃO: 25 Ministério da Fazenda					
25101	M. da Fazenda	4.310.650.455	5.000.000	-1.000.000	4.314.650.455
25201	Banco Central do Brasil	1.209.746.199	0	-7.900.000	1.201.846.199
25203	Comissão de Valores Mobiliário	79.430.179	0	0	79.430.179
25208	SUSEP	91.776.280	0	0	91.776.280
25902	FUNDAF	3.591.451.001	25.000.000	-25.000.000	3.591.451.001
25903	FCVS	491.689.452	0	0	491.689.452
25904	F. Estab. do Seguro Rural	26.135.372	0	0	26.135.372
25913	F. Esp. Trein. Desenvolvimento	34.319.306	0	0	34.319.306
25914	Fundo de Garantia à Exportação	311.100.000	0	0	311.100.000
Total do Órgão:		10.146.298.244	30.000.000	-33.900.000	10.142.398.244
ÓRGÃO: 28 Ministério do Desenvolvimento, Indústria e Comércio Exterior					
28101	M. Desenv., Ind. Com. Exterior	170.707.414	10.510.000	-500.000	180.717.414
28202	INMETRO	304.197.252	0	-600.000	303.597.252
28203	INPI	115.852.460	2.000.000	0	117.852.460
28233	SUFRAMA	207.418.494	32.120.000	-25.000.000	214.538.494
28904	FGPC	76.762.142	0	0	76.762.142
Total do Órgão:		874.937.762	44.630.000	-26.100.000	893.467.762
ÓRGÃO: 54 Ministério do Turismo					
54101	M. do Turismo	197.892.985	443.211.000	-15.885.000	625.218.985
54201	EMBRATUR	136.284.616	9.700.000	0	145.984.616
Total do Órgão:		334.177.601	452.911.000	-15.885.000	771.203.601
ÓRGÃO: 71 Encargos Financeiros da União					
71101	EFU- Superv. Min. Fazenda	181.277.656.116	0	0	181.277.656.116
Total do Órgão:		181.277.656.116	0	0	181.277.656.116
ÓRGÃO: 73 Transferências a Estados, Distrito Federal e Municípios					
73101	Rec. sob Sup. do M. Fazenda	1.852.149.361	0	0	1.852.149.361
73104	Transf. Superv. M. Energia	10.041.681.379	0	0	10.041.681.379
73107	Rec. sob Sup. do M. Educação	3.030.748.852	0	0	3.030.748.852
73108	Transf. Const - M. Fazenda	56.151.417.565	0	0	56.151.417.565
73109	Transf. Ministério do Esporte	39.921.920	0	0	39.921.920
73901	Fundo Const. do Dist. Fed.- FPDF	4.448.859.076	420.000	0	4.449.279.076
Total do Órgão:		75.564.778.153	420.000	0	75.565.198.153
ÓRGÃO: 74 Operações Oficiais de Crédito					
74101	Rec. sob Sup. da STN - MF	16.097.647.078	0	0	16.097.647.078
74102	Rec. sob Sup. do M. Fazenda	255.000.031	0	0	255.000.031
74201	Rec. sob Sup. da SUSEP - MF	1.003.475	0	0	1.003.475
74202	Rec. sob Sup. do M. da Saúde	3.000.000	0	0	3.000.000
74203	Rec. Sup. INCRA - MDA	1.437.482.000	0	0	1.437.482.000
74901	Rec. Sup. FUNCAFE - MAPA	1.249.016.115	0	0	1.249.016.115
74902	Rec. Sup. FIEES - MEC	1.065.000.000	0	0	1.065.000.000
74903	Rec. sob Sup. FND - MDIC	513.096.074	0	0	513.096.074
74904	Rec. sob Sup. do FMM - MT	984.142.755	0	0	984.142.755
74905	Rec. Sup. FUNTTEL - MC	28.349.781	0	0	28.349.781
74906	Rec. Sup. Banco da Terra - MDA	427.178.000	0	0	427.178.000
74907	Rec. Sup. MIN	1.537.073.841	0	0	1.537.073.841
74908	Rec. sob Sup. do FUNGETUR-MTUR	34.494.282	0	0	34.494.282
Total do Órgão:		23.632.483.432	0	0	23.632.483.432
ÓRGÃO: 75 Refinanciamento da Dívida Pública Mobiliária Federal					
75101	Rec. sob Sup. do M. Fazenda	926.954.230.042	0	0	926.954.230.042
Total do Órgão:		926.954.230.042	0	0	926.954.230.042
Total do Setor:		*****	527.961.000	-75.885.000	1.219.236.637.350

**ALTERAÇÕES INTRODUZIDAS
PELA RELATORIA SETORIAL**

POR FONTE DE RECURSOS

CONGRESSO NACIONAL - COMISSÃO MISTA DE PLANOS, ORÇAMENTOS PÚBLICOS E FISCALIZAÇÃO
Relatório Setorial - Alterações da Proposta Orçamentária para 2005 - por Fonte de Recursos

Orçamento de Estatais (em R\$ 1,00)

FUNTE DE RECURSOS	PROPOSTA	ACRÉSCIMOS	CANCELAMENTOS	SUBSTITUTIVO
	(A)	(B)	(C)	(D)=(A)+(B)-(C)
SETOR 03 Fazenda e Desenvolvimento				
495 Recursos do Orçamento de Investimento	3.543.780.678	0	0	3.543.780.678
Total do Setor:	3.543.780.678	0	0	3.543.780.678

**ALTERAÇÕES INTRODUZIDAS
PELA RELATORIA SETORIAL**

POR FONTE DE RECURSOS

CONGRESSO NACIONAL - COMISSÃO MISTA DE PLANOS, ORÇAMENTOS PÚBLICOS E FISCALIZAÇÃO
Relatório Setorial - Alterações da Proposta Orçamentária para 2005 - por Fonte de Recursos

Orçamento Fiscal e Seguridade (em R\$ 1,00)

FONTE DE RECURSOS		PROPOSTA (A)	ACRÉSCIMOS (B)	CANCELAMENTOS (C)	SUBSTITUTIVO (D)=(A)+(B)-(C)
SETOR 03 Fazenda e Desenvolvimento					
100	Recursos Ordinários	33.591.272.065	477.961.000	-25.885.000	34.043.348.065
101	Transferências do Imposto sobre a Renda e sobre Produtos Industrializados	54.059.614.565	0	0	54.059.614.565
102	Transferência do Imposto Territorial Rural	158.718.105	0	0	158.718.105
111	Contribuição de Intervenção no Domínio Econômico - Combustíveis	2.453.790.671	0	0	2.453.790.671
113	Contribuição do Salário-Educação	3.030.748.852	0	0	3.030.748.852
118	Contribuições sobre Concursos de Prognósticos	314.761.918	0	0	314.761.918
119	Imposto sobre Operações Financeiras - Ouro	3.327.224	0	0	3.327.224
129	Recursos de Concessões e Permissões	259.000.000	0	0	259.000.000
131	Selos de Controle e Lojas Francas	256.974.979	8.000.000	-8.000.000	256.974.979
132	Juros de Mora da Receita Administrada Pela SRF/MF	1.401.550.532	7.000.000	-7.000.000	1.401.550.532
134	Compensações Financeiras pela Utilização de Recursos Hídricos	1.196.608.079	0	0	1.196.608.079
135	Cota-Parte do Adicional ao Frete para Renovação da Marinha Mercante	752.795.979	0	0	752.795.979
139	Alienação de Bens Apreendidos	27.186.871	7.000.000	-7.000.000	27.186.871
141	Compensações Financeiras pela Exploração de Recursos Minerais	349.365.990	0	0	349.365.990
142	Compensações Financeiras pela Exploração de Petróleo ou Gás Natural	8.495.707.310	0	0	8.495.707.310
143	Títulos de Responsabilidade do Tesouro Nacional - Refinanciamento da Dívida Pública Mobiliária Federal	935.324.085.296	0	0	935.324.085.296
144	Títulos de Responsabilidade do Tesouro Nacional - Outras Aplicações	93.986.006.960	0	0	93.986.006.960
148	Operações de Crédito Externas - em Moeda	4.168.795.052	0	0	4.168.795.052
150	Recursos Próprios Não-Financeiros	491.165.396	0	0	491.165.396
152	Resultado do Banco Central	3.202.000.000	0	0	3.202.000.000
153	Contribuição para Financiamento da Seguridade Social - COFINS	1.900.000.000	0	0	1.900.000.000
156	Contribuição do Servidor para o Plano de Seguridade Social do Servidor Público	495.369.085	0	0	495.369.085
157	Receitas de Honorários de Advogados	156.199.879	3.000.000	-3.000.000	156.199.879
158	Multas Incidentes sobre Receitas Administradas pela SRF - MF	288.153.727	0	0	288.153.727
159	Recursos das Operações Oficiais de Crédito - Retorno de Refinanciamento de Dívidas de Médio e Longo Prazos	18.722.598.357	0	0	18.722.598.357
160	Recursos das Operações Oficiais de Crédito	3.931.286.424	0	0	3.931.286.424
169	Contribuição Patronal para o Plano de Seguridade Social do Servidor Público	731.826.625	0	0	731.826.625
171	Recursos das Operações Oficiais de Crédito - Retorno de Operações de Crédito - BEA/BIB	3.981.142.461	0	0	3.981.142.461
172	Outras Contribuições Econômicas	72.776.809	0	0	72.776.809
173	Recursos das Operações Oficiais de Crédito - Retorno de Operações de Crédito - Estados e Municípios	15.157.294.849	0	0	15.157.294.849
174	Taxas pelo Exercício do Poder de Polícia	321.876.717	25.000.000	-25.000.000	321.876.717
175	Taxas por Serviços Públicos	88.008.470	0	0	88.008.470
180	Recursos Próprios Financeiros	2.231.554.231	0	0	2.231.554.231
181	Recursos de Convênios	6.000.000	0	0	6.000.000
186	Outras Receitas Originárias	231.263.026	0	0	231.263.026

CONGRESSO NACIONAL - COMISSÃO MISTA DE PLANOS, ORÇAMENTOS PÚBLICOS E FISCALIZAÇÃO
 Relatório Setorial - Alterações da Proposta Orçamentária para 2005 - por Fonte de Recursos

Orçamento Fiscal e Seguridade (em R\$ 1,00)

FUNTE DE RECURSOS	PROPOSTA (A)	ACRÉSCIMOS (B)	CANCELAMENTOS (C)	SUBSTITUTIVO (D)=(A)+(B)-(C)
SETOR 03 Fazenda e Desenvolvimento				
187 Alienação de Títulos e Valores Mobiliários	637.537.197	0	0	637.537.197
188 Remuneração das Disponibilidades do Tesouro Nacional	19.955.352.030	0	0	19.955.352.030
189 Recursos das Operações Oficiais de Crédito - Retorno de Refinanciamento de Dívidas do Clube de Paris	612.667.985	0	0	612.667.985
195 Doações de Entidades Internacionais	17.925.100	0	0	17.925.100
197 Dividendos - União	4.162.405.370	0	0	4.162.405.370
250 Recursos Próprios Não-Financeiros	938.104.105	0	0	938.104.105
280 Recursos Próprios Financeiros	589.051.059	0	0	589.051.059
281 Recursos de Convênios	32.692.000	0	0	32.692.000
Total do Setor:	1.218.784.561.350	527.961.000	-75.885.000	1.219.236.637.350

**ALTERAÇÕES INTRODUZIDAS
PELA RELATORIA SETORIAL**

**POR GND
(Grupo de Natureza da Despesa)**

CONGRESSO NACIONAL - COMISSÃO MISTA DE PLANOS, ORÇAMENTOS PÚBLICOS E FISCALIZAÇÃO
Relatório Setorial - Alterações da Proposta Orçamentária para 2005 - por GND

Orçamento de Estatais (em R\$ 1,00)

GND - Grupo Natureza de Despesa	PROPOSTA (A)	ACRÉSCIMOS (B)	CANCELAMENTOS (C)	SUBSTITUTIVO (D)=(A)+(B)-(C)
SETOR 03 Fazenda e Desenvolvimento				
4 Investimentos	3.543.780.678	0	0	3.543.780.678
Total do Setor:	3.543.780.678	0	0	3.543.780.678

**ALTERAÇÕES INTRODUZIDAS
PELA RELATORIA SETORIAL**

**POR GND
(Grupo de Natureza da Despesa)**

CONGRESSO NACIONAL - COMISSÃO MISTA DE PLANOS, ORÇAMENTOS PÚBLICOS E FISCALIZAÇÃO
 Relatório Setorial - Alterações da Proposta Orçamentária para 2005 - por GND

Orçamento Fiscal e Seguridade (em R\$ 1,00)

GND - Grupo Natureza de Despesa		PROPOSTA (A)	ACRÉSCIMOS (B)	CANCELAMENTOS (C)	SUBSTITUTIVO (D)=(A)+(B)-(C)
SETOR 03 Fazenda e Desenvolvimento					
1	Pessoal e Encargos Sociais	12.670.794.277	0	0	12.670.794.277
2	Juros e Encargos da Dívida	108.304.672.734	0	0	108.304.672.734
3	Outras Despesas Correntes	77.814.932.241	67.503.000	0	77.882.435.241
4	Investimentos	326.328.101	435.458.000	-50.885.000	710.901.101
5	Inversões Financeiras	19.329.150.848	0	0	19.329.150.848
6	Amortização da Dívida	999.875.610.560	0	0	999.875.610.560
9	Reserva de Contingência	463.072.589	25.000.000	-25.000.000	463.072.589
Total do Setor:		1.218.784.561.350	527.961.000	-75.885.000	1.219.236.637.350

**ALTERAÇÕES INTRODUZIDAS
PELA RELATORIA SETORIAL**

POR PROGRAMA

CONGRESSO NACIONAL - COMISSÃO MISTA DE PLANOS, ORÇAMENTOS PÚBLICOS E FISCALIZAÇÃO
 Relatório Setorial - Alterações da Proposta Orçamentária para 2005 - por PROGRAMA

Orçamento de Estatais (em R\$ 1,00)

PROGRAMA	PROPOSTA (A)	ACRÉSCIMOS (B)	CANCELAMENTOS (C)	SUBSTITUTIVO (D)=(A)+(B)-(C)
SETOR 03 Fazenda e Desenvolvimento				
0758 Produção de Moeda e Documentos de Segurança	30.000.000	0	0	30.000.000
0781 Ampliação e Modernização das Instituições Financeiras Oficiais	1.576.677.258	0	0	1.576.677.258
0807 Investimento das Empresas Estatais em Infra-Estrutura de Apoio	1.937.103.420	0	0	1.937.103.420
Total do Setor:	3.543.780.678	0	0	3.543.780.678

**ALTERAÇÕES INTRODUZIDAS
PELA RELATORIA SETORIAL**

POR PROGRAMA

CONGRESSO NACIONAL - COMISSÃO MISTA DE PLANOS, ORÇAMENTOS PÚBLICOS E FISCALIZAÇÃO
Relatório Setorial - Alterações da Proposta Orçamentária para 2005 - por PROGRAMA

Orçamento Fiscal e Seguridade (em R\$ 1,00)

PROGRAMA	PROPOSTA (A)	ACRÉSCIMOS (B)	CANCELAMENTOS (C)	SUBSTITUTIVO (D)=(A)+(B)-(C)	
SETOR 03 Fazenda e Desenvolvimento					
0073	Combate ao Abuso e à Exploração Sexual de Crianças e Adolescentes	200.000	0	0	200.000
0083	Previdência Social Básica	69.660.255	0	0	69.660.255
0084	Arrecadação de Receitas Previdenciárias	46.929.885	0	0	46.929.885
0088	Indenizações e Pensões Especiais de Responsabilidade da União	1.709.860	0	0	1.709.860
0089	Previdência de Inativos e Pensionistas da União	4.689.645.274	0	0	4.689.645.274
0135	Assentamentos Sustentáveis para Trabalhadores Rurais	888.145.000	0	0	888.145.000
0137	Desenvolvimento Sustentável na Reforma Agrária	549.337.000	0	0	549.337.000
0350	Desenvolvimento da Economia Cafeeira	1.249.016.115	0	0	1.249.016.115
0351	Agricultura Familiar - PRONAF	3.514.151.000	0	0	3.514.151.000
0352	Abastecimento Agroalimentar	1.317.011.931	0	0	1.317.011.931
0355	Promoção das Exportações	2.851.250	0	0	2.851.250
0362	Desenvolvimento Sustentável das Regiões Produtoras de Cacau	11.960.000	0	0	11.960.000
0365	Minimização de Riscos no Agronegócio	26.135.372	0	0	26.135.372
0390	Metrologia e Qualidade Industrial	286.667.855	0	-600.000	286.067.855
0392	Pólo Industrial de Manaus	50.804.546	0	0	50.804.546
0393	Propriedade Intelectual	95.780.843	2.000.000	0	97.780.843
0411	Gestão das Políticas Industrial, de Comércio e de Serviços	16.741.347	0	-50.000	16.691.347
0412	Desenvolvimento do Comércio Exterior	2.877.308.780	0	0	2.877.308.780
0416	Cultura Exportadora	2.869.412	0	0	2.869.412
0418	Defesa Comercial	842.607	0	0	842.607
0419	Desenvolvimento de Microempresas e Empresas de Pequeno e Médio Porte	20.358.161	3.590.000	0	23.948.161
0463	Inovação e Competitividade	120.000.000	0	0	120.000.000
0466	Biotecnologia	11.000.000	0	0	11.000.000
0631	Desenvolvimento da Infra-Estrutura Aeroportuária	0	8.000.000	0	8.000.000
0681	Gestão da Participação em Organismos Internacionais	5.807.350	0	0	5.807.350
0695	Defesa Econômica e da Concorrência	888.050	0	0	888.050
0750	Apoio Administrativo	1.405.084.199	0	-1.450.000	1.403.634.199
0770	Administração Tributária e Aduaneira	3.407.853.648	0	-22.000.000	3.385.853.648
0771	Gestão das Políticas Monetária, Cambial e de Crédito	18.260.300	0	0	18.260.300
0773	Gestão da Política de Administração Financeira e Contábil da União	301.514.502	5.000.000	0	306.514.502
0775	Recuperação de Créditos e Defesa da Fazenda Nacional	132.219.544	0	-3.000.000	129.219.544
0776	Desenvolvimento do Sistema Financeiro Nacional	791.106.756	0	-7.900.000	783.206.756
0777	Capacitação de Servidores Públicos em Finanças Públicas e Áreas Afins	23.726.557	0	0	23.726.557
0778	Desenvolvimento do Mercado de Valores Mobiliários	66.400.791	0	0	66.400.791
0779	Desenvolvimento dos Mercados de Seguros, Previdência Complementar Aberta e Capitalização	43.126.833	0	0	43.126.833
0780	Gestão da Política de Regulação de Mercados	5.891.172	0	0	5.891.172

CONGRESSO NACIONAL - COMISSÃO MISTA DE PLANOS, ORÇAMENTOS PÚBLICOS E FISCALIZAÇÃO
Relatório Setorial - Alterações da Proposta Orçamentária para 2005 - por PROGRAMA

Orçamento Fiscal e Seguridade (em R\$ 1,00)

PROGRAMA	PROPOSTA (A)	ACRÉSCIMOS (B)	CANCELAMENTOS (C)	SUBSTITUTIVO (D)=(A)+(B)-(C)	
SETOR 03 Fazenda e Desenvolvimento					
0812	Competitividade das Cadeias Produtivas	19.517.136	2.000.000	0	21.517.136
0901	Operações Especiais: Cumprimento de Sentenças Judiciais	43.779.619	0	0	43.779.619
0902	Operações Especiais: Financiamentos com Retorno	9.408.167.463	0	0	9.408.167.463
0903	Operações Especiais: Transferências Constitucionais e as Decorrentes de Legislação Específica	71.415.769.716	420.000	0	71.416.189.716
0904	Operações Especiais: Outras Transferências	2.395.759.076	0	0	2.395.759.076
0905	Operações Especiais: Serviço da Dívida Interna (Juros e Amortizações)	141.393.783.355	0	0	141.393.783.355
0906	Operações Especiais: Serviço da Dívida Externa (Juros e Amortizações)	39.832.269.897	0	0	39.832.269.897
0907	Operações Especiais: Refinanciamento da Dívida Interna	885.756.773.009	0	0	885.756.773.009
0908	Operações Especiais: Refinanciamento da Dívida Externa	41.197.457.033	0	0	41.197.457.033
0909	Operações Especiais: Outros Encargos Especiais	670.497.294	0	0	670.497.294
0999	Reserva de Contingência	463.072.589	25.000.000	-25.000.000	463.072.589
1001	Gestão da Política de Turismo	17.663.133	3.820.000	0	21.483.133
1015	Arranjos Produtivos Locais	7.360.000	0	0	7.360.000
1016	Artesanato Brasileiro	1.080.824	4.920.000	0	6.000.824
1020	Interiorização do Desenvolvimento da Amazônia Ocidental	12.860.732	32.120.000	0	44.980.732
1073	Universidade do Século XXI	1.065.000.000	0	0	1.065.000.000
1116	Crédito Fundiário	427.178.000	0	0	427.178.000
1163	Brasil: Destino Turístico Internacional	140.625.150	1.700.000	0	142.325.150
1164	Combate ao Crime Transnacional	679.643	0	0	679.643
1166	Turismo no Brasil: Uma Viagem para Todos	199.940.068	439.391.000	-15.885.000	623.446.068
1171	Fortalecimento da Administração Fiscal dos Estados - PNAFE	58.880.031	0	0	58.880.031
1172	Fortalecimento da Gestão Administrativa e Fiscal dos Municípios - PNAFM	207.124.002	0	0	207.124.002
1185	Assistência Suplementar à Saúde	3.000.000	0	0	3.000.000
1266	Gestão da Política Econômica	5.021.903	0	0	5.021.903
5005	Desenvolvimento do Complexo Agroindustrial Sucroalcooleiro	525.033.000	0	0	525.033.000
8010	Educação Fiscal	426.640	0	0	426.640
8021	Comércio Eletrônico	2.343.306	0	0	2.343.306
8025	Inovação Tecnológica em Telecomunicações	28.349.781	0	0	28.349.781
8768	Fomento ao Desenvolvimento da Marinha Mercante e da Indústria Naval	984.142.755	0	0	984.142.755
9991	Habitação de Interesse Social	450.000.000	0	0	450.000.000
Total do Setor:		1.218.784.561.350	527.961.000	-75.885.000	1.219.236.637.350

**ALTERAÇÕES INTRODUZIDAS
PELA RELATORIA SETORIAL**

**POR UNIDADE ORÇAMENTÁRIA/
FUNCIONAL PROGRAMÁTICA**

CONGRESSO NACIONAL - COMISSÃO MISTA DE PLANOS, ORÇAMENTOS PÚBLICOS E FISCALIZAÇÃO

Relatório Setorial- Alterações da Proposta Orçamentária da União para 2005 - por SETOR/UO/FUNCIONAL

Orçamento de Estatais (em R\$ 1,00)

FUNCIONAL PROGRAMÁTICA	SEQ.	SUBTÍTULO		E S F	I U E	F T E	G N D	M. A.	R. P.	PROPOSTA (A)	ACRÉSCIMOS (B)	CANCELAMENTOS (C)	SUBSTITUTIVO (D)=(A)+(B)-(C)
SETOR: 03		Fazenda e Desenvolvimento											
			<i>Unidade Orçamentária</i>										
			25202 BASA										
0781		Ampliação e Modernização das Instituições Financeiras Oficiais								42.020.750	0	0	42.020.750
23.694	0781.3252.0011	010012	Instalação de Agências - No Estado de Rondônia	3	0	495	4	90	3	2.721.970	0	0	2.721.970
23.694	0781.3252.0012	010013	Instalação de Agências - No Estado do Acre	3	0	495	4	90	3	2.504.160	0	0	2.504.160
23.694	0781.3252.0013	010014	Instalação de Agências - No Estado do Amazonas	3	0	495	4	90	3	2.474.560	0	0	2.474.560
23.694	0781.3252.0014	010015	Instalação de Agências - No Estado de Roraima	3	0	495	4	90	3	1.695.870	0	0	1.695.870
23.694	0781.3252.0015	010016	Instalação de Agências - No Estado do Pará	3	0	495	4	90	3	5.530.700	0	0	5.530.700
23.694	0781.3252.0016	010017	Instalação de Agências - No Estado do Amapá	3	0	495	4	90	3	1.665.870	0	0	1.665.870
23.694	0781.3252.0017	010018	Instalação de Agências - No Estado de Tocantins	3	0	495	4	90	3	3.085.950	0	0	3.085.950
23.694	0781.3252.0021	010019	Instalação de Agências - No Estado do Maranhão	3	0	495	4	90	3	2.279.130	0	0	2.279.130
23.694	0781.3252.0051	010020	Instalação de Agências - No Estado do Mato Grosso	3	0	495	4	90	3	3.280.740	0	0	3.280.740
23.694	0781.3324.0011	010021	Modernização de Agências - No Estado de Rondônia	3	0	495	4	90	3	507.000	0	0	507.000
23.694	0781.3324.0012	010022	Modernização de Agências - No Estado do Acre	3	0	495	4	90	3	124.000	0	0	124.000
23.694	0781.3324.0013	010023	Modernização de Agências - No Estado do Amazonas	3	0	495	4	90	3	967.000	0	0	967.000
23.694	0781.3324.0014	010024	Modernização de Agências - No Estado de Roraima	3	0	495	4	90	3	40.000	0	0	40.000
23.694	0781.3324.0015	010025	Modernização de Agências - No Estado do Pará	3	0	495	4	90	3	3.413.000	0	0	3.413.000
23.694	0781.3324.0016	010026	Modernização de Agências - No Estado do Amapá	3	0	495	4	90	3	15.000	0	0	15.000
23.694	0781.3324.0017	010027	Modernização de Agências - No Estado de Tocantins	3	0	495	4	90	3	1.449.290	0	0	1.449.290
23.694	0781.3324.0021	010028	Modernização de Agências - No Estado do Maranhão	3	0	495	4	90	3	1.023.000	0	0	1.023.000
23.694	0781.3324.0051	010029	Modernização de Agências - No Estado do Mato Grosso	3	0	495	4	90	3	1.333.000	0	0	1.333.000
23.694	0781.4106.0001	010011	Manutenção da Infra-estrutura de Atendimento - Nacional	3	0	495	4	90	3	7.910.510	0	0	7.910.510
0807		Investimento das Empresas Estatais em Infra-Estrutura de Apoio								22.805.650	0	0	22.805.650
23.694	0807.3286.0015	010032	Instalação de Bens Imóveis - No Estado do Pará	3	0	495	4	90	3	6.397.900	0	0	6.397.900
23.694	0807.4102.0001	010030	Manutenção e Adequação de Bens Móveis, Veículos, Máquinas e Equipamentos - Nacional	3	0	495	4	90	3	1.016.600	0	0	1.016.600
23.694	0807.4103.0001	010031	Manutenção e Adequação de Ativos de Informática, Informação e Teleprocessamento - Nacional	3	0	495	4	90	3	15.391.150	0	0	15.391.150
TOTAL DA UO:										64.826.400	0	0	64.826.400

CONGRESSO NACIONAL - COMISSÃO MISTA DE PLANOS, ORÇAMENTOS PÚBLICOS E FISCALIZAÇÃO

Relatório Setorial- Alterações da Proposta Orçamentária da União para 2005 - por SETOR/UO/FUNCIONAL

Orçamento de Estatais (em R\$ 1,00)

FUNCIONAL PROGRAMÁTICA	SEQ.	SUBTÍTULO		E S F	I U E	F T E	G N D	M. A.	R. P.	PROPOSTA (A)	ACRÉSCIMOS (B)	CANCELAMENTOS (C)	SUBSTITUTIVO (D)=(A)+(B)-(C)
SETOR: 03 Fazenda e Desenvolvimento			<i>Unidade Orçamentária</i>	25207 SERPRO									
0807 Investimento das Empresas Estatais em Infra-Estrutura de Apoio				77.003.264 0 0 77.003.264									
23.126	0807.4101.0001	010033	Manutenção e Adequação de Bens Imóveis - Nacional	3	0	495	4	90	2	7.079.500	0	0	7.079.500
23.126	0807.4102.0001	010034	Manutenção e Adequação de Bens Móveis, Veículos, Máquinas e Equipamentos - Nacional	3	0	495	4	90	2	8.880.164	0	0	8.880.164
23.126	0807.4103.0001	010035	Manutenção e Adequação de Ativos de Informática, Informação e Teleprocessamento - Nacional	3	0	495	4	90	2	61.043.600	0	0	61.043.600
TOTAL DA UO:										77.003.264	0	0	77.003.264

CONGRESSO NACIONAL - COMISSÃO MISTA DE PLANOS, ORÇAMENTOS PÚBLICOS E FISCALIZAÇÃO

Relatório Setorial- Alterações da Proposta Orçamentária da União para 2005 - por SETOR/UO/FUNCIONAL

Orçamento de Estatais (em R\$ 1,00)

FUNCIONAL PROGRAMÁTICA	SEQ.	SUBTÍTULO		E S F	I U E	F T D	G N D	M. A.	R. P.	PROPOSTA (A)	ACRÉSCIMOS (B)	CANCELAMENTOS (C)	SUBSTITUTIVO (D)=(A)+(B)-(C)	
SETOR: 03	Fazenda e Desenvolvimento			Unidade Orçamentária						25210	BNB			
0781	Ampliação e Modernização das Instituições Financeiras Oficiais									61.810.498	0	0	61.810.498	
23.694	0781.3252.0021	010037	Instalação de Agências - No Estado do Maranhão	3	0	495	4	90	3	737.256	0	0	737.256	
23.694	0781.3252.0022	010038	Instalação de Agências - No Estado do Piauí	3	0	495	4	90	3	737.256	0	0	737.256	
23.694	0781.3252.0023	010039	Instalação de Agências - No Estado do Ceará	3	0	495	4	90	3	1.474.512	0	0	1.474.512	
23.694	0781.3252.0024	010040	Instalação de Agências - No Estado do Rio Grande do Norte	3	0	495	4	90	3	737.256	0	0	737.256	
23.694	0781.3252.0025	010041	Instalação de Agências - No Estado da Paraíba	3	0	495	4	90	3	737.256	0	0	737.256	
23.694	0781.3252.0026	010042	Instalação de Agências - No Estado de Pernambuco	3	0	495	4	90	3	1.474.512	0	0	1.474.512	
23.694	0781.3252.0029	010043	Instalação de Agências - No Estado da Bahia	3	0	495	4	90	3	1.474.512	0	0	1.474.512	
23.694	0781.3324.0021	010044	Modernização de Agências - No Estado do Maranhão	3	0	495	4	90	3	3.531.899	0	0	3.531.899	
23.694	0781.3324.0022	010045	Modernização de Agências - No Estado do Piauí	3	0	495	4	90	3	4.067.326	0	0	4.067.326	
23.694	0781.3324.0023	010046	Modernização de Agências - No Estado do Ceará	3	0	495	4	90	3	6.514.684	0	0	6.514.684	
23.694	0781.3324.0024	010047	Modernização de Agências - No Estado do Rio Grande do Norte	3	0	495	4	90	3	2.031.441	0	0	2.031.441	
23.694	0781.3324.0025	010048	Modernização de Agências - No Estado da Paraíba	3	0	495	4	90	3	3.481.972	0	0	3.481.972	
23.694	0781.3324.0026	010049	Modernização de Agências - No Estado de Pernambuco	3	0	495	4	90	3	5.353.100	0	0	5.353.100	
23.694	0781.3324.0027	010050	Modernização de Agências - No Estado de Alagoas	3	0	495	4	90	3	2.597.605	0	0	2.597.605	
23.694	0781.3324.0028	010051	Modernização de Agências - No Estado de Sergipe	3	0	495	4	90	3	2.653.593	0	0	2.653.593	
23.694	0781.3324.0029	010052	Modernização de Agências - No Estado da Bahia	3	0	495	4	90	3	8.789.977	0	0	8.789.977	
23.694	0781.3324.0031	010053	Modernização de Agências - No Estado de Minas Gerais	3	0	495	4	90	3	2.500.341	0	0	2.500.341	
23.694	0781.4106.0001	010036	Manutenção da Infra-estrutura de Atendimento - Nacional	3	0	495	4	90	3	12.916.000	0	0	12.916.000	
0807	Investimento das Empresas Estatais em Infra-Estrutura de Apoio									12.668.400	0	0	12.668.400	
23.694	0807.4101.0001	010054	Manutenção e Adequação de Bens Imóveis - Nacional	3	0	495	4	90	3	5.794.400	0	0	5.794.400	
23.694	0807.4102.0001	010055	Manutenção e Adequação de Bens Móveis, Veículos, Máquinas e Equipamentos - Nacional	3	0	495	4	90	3	3.440.000	0	0	3.440.000	
23.694	0807.4103.0001	010056	Manutenção e Adequação de Ativos de Informática, Informação e Teleprocessamento - Nacional	3	0	495	4	90	3	3.434.000	0	0	3.434.000	
TOTAL DA UO:										74.478.898	0	0	74.478.898	

CONGRESSO NACIONAL - COMISSÃO MISTA DE PLANOS, ORÇAMENTOS PÚBLICOS E FISCALIZAÇÃO

Relatório Setorial- Alterações da Proposta Orçamentária da União para 2005 - por SETOR/UO/FUNCIONAL

Orçamento de Estatais (em R\$ 1,00)

FUNCIONAL PROGRAMÁTICA	SEQ.	SUBTÍTULO		E S F	I U E	F T E	G N D	M. A.	R. P.	PROPOSTA (A)	ACRÉSCIMOS (B)	CANCELAMENTOS (C)	SUBSTITUTIVO (D)=(A)+(B)-(C)
SETOR: 03		Fazenda e Desenvolvimento											
	0758	Produção de Moeda e Documentos de Segurança								30.000.000	0	0	30.000.000
22.662	0758.3274.0033	010058	Modernização do Parque Industrial - No Estado do Rio de Janeiro	3	0	495	4	90	2	22.000.000	0	0	22.000.000
22.662	0758.4105.0033	010057	Manutenção e Adequação da Infra-Estrutura Operacional - No Estado do Rio de Janeiro	3	0	495	4	90	2	8.000.000	0	0	8.000.000
TOTAL DA UO:										30.000.000	0	0	30.000.000

CONGRESSO NACIONAL - COMISSÃO MISTA DE PLANOS, ORÇAMENTOS PÚBLICOS E FISCALIZAÇÃO

Relatório Setorial- Alterações da Proposta Orçamentária da União para 2005 - por SETOR/UO/FUNCIONAL

Orçamento de Estatais (em R\$ 1,00)

FUNCIONAL PROGRAMÁTICA	SEQ.	SUBTÍTULO		E S F	I U E	F T D	G N D	M. A.	R. P.	PROPOSTA (A)	ACRÉSCIMOS (B)	CANCELAMENTOS (C)	SUBSTITUTIVO (D)=(A)+(B)-(C)	
SETOR: 03		Fazenda e Desenvolvimento		Unidade Orçamentária						25215	IRB - BRASIL			
0807		Investimento das Empresas Estatais em Infra-Estrutura de Apoio								22.629.658	0	0	22.629.658	
23.694	0807.4101.0033	010059	Manutenção e Adequação de Bens Imóveis - No Estado do Rio de Janeiro	3	0	495	4	90	3	10.672.564	0	0	10.672.564	
23.694	0807.4102.0001	010060	Manutenção e Adequação de Bens Móveis, Veículos, Máquinas e Equipamentos - Nacional	3	0	495	4	90	3	2.595.361	0	0	2.595.361	
23.694	0807.4103.0001	010061	Manutenção e Adequação de Ativos de Informática, Informação e Teleprocessamento - Nacional	3	0	495	4	90	3	9.361.733	0	0	9.361.733	
TOTAL DA UO:										22.629.658	0	0	22.629.658	

CONGRESSO NACIONAL - COMISSÃO MISTA DE PLANOS, ORÇAMENTOS PÚBLICOS E FISCALIZAÇÃO

Relatório Setorial- Alterações da Proposta Orçamentária da União para 2005 - por SETOR/UO/FUNCIONAL

Orçamento de Estatais (em R\$ 1,00)

FUNCIONAL PROGRAMÁTICA	SEQ.	SUBTÍTULO		E S F	I T E	F N D	G A. D	M. A.	R. P.	PROPOSTA (A)	ACRÉSCIMOS (B)	CANCELAMENTOS (C)	SUBSTITUTIVO (D)=(A)+(B)-(C)
SETOR: 03		Fazenda e Desenvolvimento	<i>Unidade Orçamentária</i>	25220 CAIXA									
0781		Ampliação e Modernização das Instituições Financeiras Oficiais								398.752.758	0	0	398.752.758
23.694	0781.3252.0011	010063	Instalação de Agências - No Estado de Rondônia	3	0	495	4	90	3	2.106.200	0	0	2.106.200
23.694	0781.3252.0012	010064	Instalação de Agências - No Estado do Acre	3	0	495	4	90	3	1.225.000	0	0	1.225.000
23.694	0781.3252.0013	010065	Instalação de Agências - No Estado do Amazonas	3	0	495	4	90	3	5.439.200	0	0	5.439.200
23.694	0781.3252.0014	010066	Instalação de Agências - No Estado de Roraima	3	0	495	4	90	3	1.470.400	0	0	1.470.400
23.694	0781.3252.0015	010067	Instalação de Agências - No Estado do Pará	3	0	495	4	90	3	5.377.500	0	0	5.377.500
23.694	0781.3252.0016	010068	Instalação de Agências - No Estado do Amapá	3	0	495	4	90	3	1.978.400	0	0	1.978.400
23.694	0781.3252.0017	010069	Instalação de Agências - No Estado de Tocantins	3	0	495	4	90	3	1.235.000	0	0	1.235.000
23.694	0781.3252.0021	010070	Instalação de Agências - No Estado do Maranhão	3	0	495	4	90	3	3.570.200	0	0	3.570.200
23.694	0781.3252.0022	010071	Instalação de Agências - No Estado do Piauí	3	0	495	4	90	3	371.600	0	0	371.600
23.694	0781.3252.0023	010072	Instalação de Agências - No Estado do Ceará	3	0	495	4	90	3	4.107.778	0	0	4.107.778
23.694	0781.3252.0024	010073	Instalação de Agências - No Estado do Rio Grande do Norte	3	0	495	4	90	3	1.260.000	0	0	1.260.000
23.694	0781.3252.0025	010074	Instalação de Agências - No Estado da Paraíba	3	0	495	4	90	3	1.260.000	0	0	1.260.000
23.694	0781.3252.0026	010075	Instalação de Agências - No Estado de Pernambuco	3	0	495	4	90	3	4.165.700	0	0	4.165.700
23.694	0781.3252.0027	010076	Instalação de Agências - No Estado de Alagoas	3	0	495	4	90	3	1.260.000	0	0	1.260.000
23.694	0781.3252.0028	010077	Instalação de Agências - No Estado de Sergipe	3	0	495	4	90	3	1.280.000	0	0	1.280.000
23.694	0781.3252.0029	010078	Instalação de Agências - No Estado da Bahia	3	0	495	4	90	3	6.342.500	0	0	6.342.500
23.694	0781.3252.0031	010079	Instalação de Agências - No Estado de Minas Gerais	3	0	495	4	90	3	6.502.765	0	0	6.502.765
23.694	0781.3252.0032	010080	Instalação de Agências - No Estado do Espírito Santo	3	0	495	4	90	3	2.191.920	0	0	2.191.920
23.694	0781.3252.0033	010081	Instalação de Agências - No Estado do Rio de Janeiro	3	0	495	4	90	3	31.100.951	0	0	31.100.951
23.694	0781.3252.0035	010082	Instalação de Agências - No Estado de São Paulo	3	0	495	4	90	3	55.047.221	0	0	55.047.221
23.694	0781.3252.0041	010083	Instalação de Agências - No Estado do Paraná	3	0	495	4	90	3	1.652.700	0	0	1.652.700
23.694	0781.3252.0042	010084	Instalação de Agências - No Estado de Santa Catarina	3	0	495	4	90	3	2.301.900	0	0	2.301.900
23.694	0781.3252.0043	010085	Instalação de Agências - No Estado do Rio Grande do Sul	3	0	495	4	90	3	4.819.088	0	0	4.819.088
23.694	0781.3252.0051	010086	Instalação de Agências - No Estado do Mato Grosso	3	0	495	4	90	3	2.158.400	0	0	2.158.400
23.694	0781.3252.0052	010087	Instalação de Agências - No Estado de Goiás	3	0	495	4	90	3	2.303.900	0	0	2.303.900
23.694	0781.3252.0053	010088	Instalação de Agências - No Distrito Federal	3	0	495	4	90	3	1.884.640	0	0	1.884.640
23.694	0781.3252.0054	010089	Instalação de Agências - No Estado do Mato Grosso do Sul	3	0	495	4	90	3	2.294.520	0	0	2.294.520
23.694	0781.4106.0001	010062	Manutenção da Infra-estrutura de Atendimento - Nacional	3	0	495	4	90	3	244.045.275	0	0	244.045.275
0807		Investimento das Empresas Estatais em Infra-Estrutura de Apoio								531.775.615	0	0	531.775.615
23.694	0807.3286.0023	010093	Instalação de Bens Imóveis - No Estado do Ceará	3	0	495	4	90	3	3.570.000	0	0	3.570.000

SISTEMA DE APOIO À ELABORAÇÃO DA LEI ORÇAMENTÁRIA - SELOR (setorial rel017)

Emissão 16-12-04 10:17:55

Página 7 de 19

Esfera: 1-Fiscal 2-Seguradora Social 3-Inv. Estatais. IU(Identificador de Uso): 0-no país 1-Contrapartida para o BIRD 2-Contrapartida para o BID 3-Outras Contrapartidas 4-No Exterior

GND(Grupo Natureza Despesa): 1-Pessoal e Encargos Sociais 2-Juros e Encargos 3-Outras Desp. Correntes 4-Investimentos 5-Inversões Financeiras 6-Amort. da Dívida 9-Reserva de Contingência

Mod. de Aplicação: 30-Estados/DF 40-Municípios 50-Entidade Privada 90-União 99-a definir RP(Tipo de Despesa para fins de apuração do Resultado Primário): 0-Financeira 1-Primária Obrigatória 2-Primária Discionária

CONGRESSO NACIONAL - COMISSÃO MISTA DE PLANOS, ORÇAMENTOS PÚBLICOS E FISCALIZAÇÃO

Relatório Setorial- Alterações da Proposta Orçamentária da União para 2005 - por SETOR/UO/FUNCIONAL

Orçamento de Estatais (em R\$ 1,00)

FUNCIONAL PROGRAMÁTICA	SEQ.	SUBTÍTULO		E S F	I U E	F T D	G N D	M. A.	R. P.	PROPOSTA (A)	ACRÉSCIMOS (B)	CANCELAMENTOS (C)	SUBSTITUTIVO (D)=(A)+(B)-(C)
SETOR: 03		Fazenda e Desenvolvimento	<i>Unidade Orçamentária</i>										
			25220 CAIXA										
23.694	0807.3286.0026	010094	Instalação de Bens Imóveis - No Estado de Pernambuco	3	0	495	4	90	3	2.370.000	0	0	2.370.000
23.694	0807.3286.0031	010095	Instalação de Bens Imóveis - No Estado de Minas Gerais	3	0	495	4	90	3	5.070.000	0	0	5.070.000
23.694	0807.3286.0033	010096	Instalação de Bens Imóveis - No Estado do Rio de Janeiro	3	0	495	4	90	3	4.140.000	0	0	4.140.000
23.694	0807.3286.0035	010097	Instalação de Bens Imóveis - No Estado de São Paulo	3	0	495	4	90	3	6.076.000	0	0	6.076.000
23.694	0807.3286.0041	010098	Instalação de Bens Imóveis - No Estado do Paraná	3	0	495	4	90	3	1.040.000	0	0	1.040.000
23.694	0807.3286.0043	010099	Instalação de Bens Imóveis - No Estado do Rio Grande do Sul	3	0	495	4	90	3	2.170.000	0	0	2.170.000
23.694	0807.3286.0053	010100	Instalação de Bens Imóveis - No Distrito Federal	3	0	495	4	90	3	19.523.047	0	0	19.523.047
23.694	0807.4101.0001	010090	Manutenção e Adequação de Bens Imóveis - Nacional	3	0	495	4	90	3	115.872.863	0	0	115.872.863
23.694	0807.4102.0001	010091	Manutenção e Adequação de Bens Móveis, Veículos, Máquinas e Equipamentos - Nacional	3	0	495	4	90	3	77.277.340	0	0	77.277.340
23.694	0807.4103.0001	010092	Manutenção e Adequação de Ativos de Informática, Informação e Teleprocessamento - Nacional	3	0	495	4	90	3	294.666.365	0	0	294.666.365
TOTAL DA UO:										930.528.373	0	0	930.528.373

CONGRESSO NACIONAL - COMISSÃO MISTA DE PLANOS, ORÇAMENTOS PÚBLICOS E FISCALIZAÇÃO

Relatório Setorial- Alterações da Proposta Orçamentária da União para 2005 - por SETOR/UO/FUNCIONAL

Orçamento de Estatais (em R\$ 1,00)

FUNCIONAL PROGRAMÁTICA	SEQ.	SUBTÍTULO		E S F	I U E	F T E	G N D	M. A.	R. P.	PROPOSTA (A)	ACRÉSCIMOS (B)	CANCELAMENTOS (C)	SUBSTITUTIVO (D)=(A)+(B)-(C)
SETOR: 03		Fazenda e Desenvolvimento											
	0807	Investimento das Empresas Estatais em Infra-Estrutura de Apoio								27.000.000	0	0	27.000.000
23.692	0807.4101.0001	010101	Manutenção e Adequação de Bens Imóveis - Nacional	3	0	495	4	90	2	500.000	0	0	500.000
23.692	0807.4102.0001	010102	Manutenção e Adequação de Bens Móveis, Veículos, Máquinas e Equipamentos - Nacional	3	0	495	4	90	2	9.000.000	0	0	9.000.000
23.692	0807.4103.0001	010103	Manutenção e Adequação de Ativos de Informática, Informação e Teleprocessamento - Nacional	3	0	495	4	90	2	17.500.000	0	0	17.500.000
TOTAL DA UO:										27.000.000	0	0	27.000.000

CONGRESSO NACIONAL - COMISSÃO MISTA DE PLANOS, ORÇAMENTOS PÚBLICOS E FISCALIZAÇÃO

Relatório Setorial- Alterações da Proposta Orçamentária da União para 2005 - por SETOR/UO/FUNCIONAL

Orçamento de Estatais (em R\$ 1,00)

FUNCIONAL PROGRAMÁTICA	SEQ.	SUBTÍTULO		E S F	I T E	F N D	G A. D	M. A.	R. P.	PROPOSTA (A)	ACRÉSCIMOS (B)	CANCELAMENTOS (C)	SUBSTITUTIVO (D)=(A)+(B)-(C)	
SETOR: 03	Fazenda e Desenvolvimento									25234	BB			
0781	Ampliação e Modernização das Instituições Financeiras Oficiais									1.032.509.114	0	0	1.032.509.114	
23.694	0781.3252.0011	010105	Instalação de Agências - No Estado de Rondônia	3	0	495	4	90	3	5.045.024	0	0	5.045.024	
23.694	0781.3252.0012	010106	Instalação de Agências - No Estado do Acre	3	0	495	4	90	3	5.257.324	0	0	5.257.324	
23.694	0781.3252.0013	010107	Instalação de Agências - No Estado do Amazonas	3	0	495	4	90	3	9.309.909	0	0	9.309.909	
23.694	0781.3252.0014	010108	Instalação de Agências - No Estado de Roraima	3	0	495	4	90	3	5.122.539	0	0	5.122.539	
23.694	0781.3252.0015	010109	Instalação de Agências - No Estado do Pará	3	0	495	4	90	3	9.848.233	0	0	9.848.233	
23.694	0781.3252.0016	010110	Instalação de Agências - No Estado do Amapá	3	0	495	4	90	3	4.579.988	0	0	4.579.988	
23.694	0781.3252.0017	010111	Instalação de Agências - No Estado de Tocantins	3	0	495	4	90	3	6.542.426	0	0	6.542.426	
23.694	0781.3252.0021	010112	Instalação de Agências - No Estado do Maranhão	3	0	495	4	90	3	10.384.020	0	0	10.384.020	
23.694	0781.3252.0022	010113	Instalação de Agências - No Estado do Piauí	3	0	495	4	90	3	5.497.142	0	0	5.497.142	
23.694	0781.3252.0023	010114	Instalação de Agências - No Estado do Ceará	3	0	495	4	90	3	9.164.018	0	0	9.164.018	
23.694	0781.3252.0024	010115	Instalação de Agências - No Estado do Rio Grande do Norte	3	0	495	4	90	3	6.505.382	0	0	6.505.382	
23.694	0781.3252.0025	010116	Instalação de Agências - No Estado da Paraíba	3	0	495	4	90	3	7.964.728	0	0	7.964.728	
23.694	0781.3252.0026	010117	Instalação de Agências - No Estado de Pernambuco	3	0	495	4	90	3	6.373.126	0	0	6.373.126	
23.694	0781.3252.0027	010118	Instalação de Agências - No Estado de Alagoas	3	0	495	4	90	3	5.958.567	0	0	5.958.567	
23.694	0781.3252.0028	010119	Instalação de Agências - No Estado de Sergipe	3	0	495	4	90	3	4.677.179	0	0	4.677.179	
23.694	0781.3252.0029	010120	Instalação de Agências - No Estado da Bahia	3	0	495	4	90	3	16.696.118	0	0	16.696.118	
23.694	0781.3252.0031	010121	Instalação de Agências - No Estado de Minas Gerais	3	0	495	4	90	3	33.108.861	0	0	33.108.861	
23.694	0781.3252.0032	010122	Instalação de Agências - No Estado do Espírito Santo	3	0	495	4	90	3	9.107.537	0	0	9.107.537	
23.694	0781.3252.0033	010123	Instalação de Agências - No Estado do Rio de Janeiro	3	0	495	4	90	3	23.436.808	0	0	23.436.808	
23.694	0781.3252.0035	010124	Instalação de Agências - No Estado de São Paulo	3	0	495	4	90	3	63.966.470	0	0	63.966.470	
23.694	0781.3252.0041	010125	Instalação de Agências - No Estado do Paraná	3	0	495	4	90	3	18.628.441	0	0	18.628.441	
23.694	0781.3252.0042	010126	Instalação de Agências - No Estado de Santa Catarina	3	0	495	4	90	3	14.521.510	0	0	14.521.510	
23.694	0781.3252.0043	010127	Instalação de Agências - No Estado do Rio Grande do Sul	3	0	495	4	90	3	22.112.326	0	0	22.112.326	
23.694	0781.3252.0051	010128	Instalação de Agências - No Estado do Mato Grosso	3	0	495	4	90	3	9.382.127	0	0	9.382.127	
23.694	0781.3252.0052	010129	Instalação de Agências - No Estado de Goiás	3	0	495	4	90	3	10.268.299	0	0	10.268.299	
23.694	0781.3252.0053	010130	Instalação de Agências - No Distrito Federal	3	0	495	4	90	3	8.723.274	0	0	8.723.274	
23.694	0781.3252.0054	010131	Instalação de Agências - No Estado do Mato Grosso do Sul	3	0	495	4	90	3	9.363.531	0	0	9.363.531	
23.694	0781.3324.0011	010132	Modernização de Agências - No Estado de Rondônia	3	0	495	4	90	3	442.700	0	0	442.700	
23.694	0781.3324.0012	010133	Modernização de Agências - No Estado do Acre	3	0	495	4	90	3	220.000	0	0	220.000	
23.694	0781.3324.0013	010134	Modernização de Agências - No Estado do Amazonas	3	0	495	4	90	3	375.000	0	0	375.000	

SISTEMA DE APOIO À ELABORAÇÃO DA LEI ORÇAMENTÁRIA - SELOR (setorial rel017)

Emissão 16-12-04 10:17:55

Página 10 de 19

Esfera: 1-Fiscal 2-Seguridade Social 3-Inv. Estatais. IU(Identificador de Uso): 0-no país 1-Contrapartida para o BIRD 2-Contrapartida para o BID 3-Outras Contrapartidas 4-No Exterior

GND(Grupo Natureza Despesa): 1-Pessoal e Encargos Sociais 2-Juros e Encargos 3-Outras Desp. Correntes 4-Investimentos 5-Inversões Financeiras 6-Amort. da Dívida 9-Reserva de Contingência

Mod. de Aplicação: 30-Estados/DF 40-Municípios 50-Entidade Privada 90-União 99-a definir RP(Tipo de Despesa para fins de apuração do Resultado Primário): 0-Financeira 1-Primária Obrigatória 2-Primária Discionária

CONGRESSO NACIONAL - COMISSÃO MISTA DE PLANOS, ORÇAMENTOS PÚBLICOS E FISCALIZAÇÃO

Relatório Setorial- Alterações da Proposta Orçamentária da União para 2005 - por SETOR/UO/FUNCIONAL

Orçamento de Estatais (em R\$ 1,00)

FUNCIONAL PROGRAMÁTICA	SEQ.	SUBTÍTULO		E S F	I T E	F N D	G A. D	M. A.	R. P.	PROPOSTA (A)	ACRÉSCIMOS (B)	CANCELAMENTOS (C)	SUBSTITUTIVO (D)=(A)+(B)-(C)	
SETOR: 03	Fazenda e Desenvolvimento									Unidade Orçamentária	25234 BB			
23.694	0781.3324.0014	010135	Modernização de Agências - No Estado de Roraima	3	0	495	4	90	3	220.000	0	0	220.000	
23.694	0781.3324.0015	010136	Modernização de Agências - No Estado do Pará	3	0	495	4	90	3	375.000	0	0	375.000	
23.694	0781.3324.0016	010137	Modernização de Agências - No Estado do Amapá	3	0	495	4	90	3	220.000	0	0	220.000	
23.694	0781.3324.0017	010138	Modernização de Agências - No Estado de Tocantins	3	0	495	4	90	3	420.000	0	0	420.000	
23.694	0781.3324.0021	010139	Modernização de Agências - No Estado do Maranhão	3	0	495	4	90	3	220.000	0	0	220.000	
23.694	0781.3324.0022	010140	Modernização de Agências - No Estado do Piauí	3	0	495	4	90	3	220.000	0	0	220.000	
23.694	0781.3324.0023	010141	Modernização de Agências - No Estado do Ceará	3	0	495	4	90	3	820.000	0	0	820.000	
23.694	0781.3324.0024	010142	Modernização de Agências - No Estado do Rio Grande do Norte	3	0	495	4	90	3	295.000	0	0	295.000	
23.694	0781.3324.0025	010143	Modernização de Agências - No Estado da Paraíba	3	0	495	4	90	3	220.000	0	0	220.000	
23.694	0781.3324.0026	010144	Modernização de Agências - No Estado de Pernambuco	3	0	495	4	90	3	440.000	0	0	440.000	
23.694	0781.3324.0027	010145	Modernização de Agências - No Estado de Alagoas	3	0	495	4	90	3	220.000	0	0	220.000	
23.694	0781.3324.0028	010146	Modernização de Agências - No Estado de Sergipe	3	0	495	4	90	3	420.000	0	0	420.000	
23.694	0781.3324.0029	010147	Modernização de Agências - No Estado da Bahia	3	0	495	4	90	3	595.000	0	0	595.000	
23.694	0781.3324.0031	010148	Modernização de Agências - No Estado de Minas Gerais	3	0	495	4	90	3	775.000	0	0	775.000	
23.694	0781.3324.0032	010149	Modernização de Agências - No Estado do Espírito Santo	3	0	495	4	90	3	292.800	0	0	292.800	
23.694	0781.3324.0033	010150	Modernização de Agências - No Estado do Rio de Janeiro	3	0	495	4	90	3	1.902.110	0	0	1.902.110	
23.694	0781.3324.0035	010151	Modernização de Agências - No Estado de São Paulo	3	0	495	4	90	3	1.162.500	0	0	1.162.500	
23.694	0781.3324.0041	010152	Modernização de Agências - No Estado do Paraná	3	0	495	4	90	3	1.471.500	0	0	1.471.500	
23.694	0781.3324.0042	010153	Modernização de Agências - No Estado de Santa Catarina	3	0	495	4	90	3	375.000	0	0	375.000	
23.694	0781.3324.0043	010154	Modernização de Agências - No Estado do Rio Grande do Sul	3	0	495	4	90	3	750.000	0	0	750.000	
23.694	0781.3324.0051	010155	Modernização de Agências - No Estado do Mato Grosso	3	0	495	4	90	3	220.000	0	0	220.000	
23.694	0781.3324.0052	010156	Modernização de Agências - No Estado de Goiás	3	0	495	4	90	3	375.000	0	0	375.000	
23.694	0781.3324.0053	010157	Modernização de Agências - No Distrito Federal	3	0	495	4	90	3	815.000	0	0	815.000	
23.694	0781.3324.0054	010158	Modernização de Agências - No Estado do Mato Grosso do Sul	3	0	495	4	90	3	220.000	0	0	220.000	
23.694	0781.4106.0001	010104	Manutenção da Infra-estrutura de Atendimento - Nacional	3	0	495	4	90	3	676.882.597	0	0	676.882.597	
0807	Investimento das Empresas Estatais em Infra-Estrutura de Apoio									1.096.988.861	0	0	1.096.988.861	
23.694	0807.3286.0017	010162	Instalação de Bens Imóveis - No Estado de Tocantins	3	0	495	4	90	3	3.500.000	0	0	3.500.000	
23.694	0807.3286.0028	010163	Instalação de Bens Imóveis - No Estado de Sergipe	3	0	495	4	90	3	1.530.000	0	0	1.530.000	
23.694	0807.3286.0029	010164	Instalação de Bens Imóveis - No Estado da Bahia	3	0	495	4	90	3	1.200.000	0	0	1.200.000	
23.694	0807.3286.0035	010165	Instalação de Bens Imóveis - No Estado de São Paulo	3	0	495	4	90	3	1.900.000	0	0	1.900.000	
23.694	0807.3286.0053	010166	Instalação de Bens Imóveis - No Distrito Federal	3	0	495	4	90	3	22.500.000	0	0	22.500.000	

SISTEMA DE APOIO À ELABORAÇÃO DA LEI ORÇAMENTÁRIA - SELOR (setorial rel017)

Emissão 16-12-04 10:17:55

Página 11 de 19

Esfera: 1-Fiscal 2-Seguridade Social 3-Inv. Estatais. IU(Identificador de Uso): 0-no país 1-Contrapartida para o BIRD 2-Contrapartida para o BID 3-Outras Contrapartidas 4-No Exterior

GND(Grupo Natureza Despesa): 1-Pessoal e Encargos Sociais 2-Juros e Encargos 3-Outras Desp. Correntes 4-Investimentos 5-Inversões Financeiras 6-Amort. da Dívida 9-Reserva de Contingência

Mod. de Aplicação: 30-Estados/DF 40-Municípios 50-Entidade Privada 90-União 99-a definir RP(Tipo de Despesa para fins de apuração do Resultado Primário): 0-Financeira 1-Primária Obrigatória 2-Primária Discionária

CONGRESSO NACIONAL - COMISSÃO MISTA DE PLANOS, ORÇAMENTOS PÚBLICOS E FISCALIZAÇÃO

Relatório Setorial- Alterações da Proposta Orçamentária da União para 2005 - por SETOR/UO/FUNCIONAL

Orçamento de Estatais (em R\$ 1,00)

FUNCIONAL PROGRAMÁTICA	SEQ.	SUBTÍTULO		E S F	I U E	F T E	G N D	M. A.	R. P.	PROPOSTA (A)	ACRÉSCIMOS (B)	CANCELAMENTOS (C)	SUBSTITUTIVO (D)=(A)+(B)-(C)
SETOR: 03		Fazenda e Desenvolvimento											
			<i>Unidade Orçamentária</i>										
			25234 BB										
23.694	0807.4101.0001	010159	Manutenção e Adequação de Bens Imóveis - Nacional	3	0	495	4	90	3	209.681.455	0	0	209.681.455
23.694	0807.4102.0001	010160	Manutenção e Adequação de Bens Móveis, Veículos, Máquinas e Equipamentos - Nacional	3	0	495	4	90	3	114.438.190	0	0	114.438.190
23.694	0807.4103.0001	010161	Manutenção e Adequação de Ativos de Informática, Informação e Teleprocessamento - Nacional	3	0	495	4	90	3	742.239.216	0	0	742.239.216
TOTAL DA UO:										2.129.497.975	0	0	2.129.497.975

CONGRESSO NACIONAL - COMISSÃO MISTA DE PLANOS, ORÇAMENTOS PÚBLICOS E FISCALIZAÇÃO

Relatório Setorial- Alterações da Proposta Orçamentária da União para 2005 - por SETOR/UO/FUNCIONAL

Orçamento de Estatais (em R\$ 1,00)

FUNCIONAL PROGRAMÁTICA	SEQ.	SUBTÍTULO		E S F	I U E	F T E	G N D	M. A.	R. P.	PROPOSTA (A)	ACRÉSCIMOS (B)	CANCELAMENTOS (C)	SUBSTITUTIVO (D)=(A)+(B)-(C)	
SETOR: 03														
Fazenda e Desenvolvimento														
										<i>Unidade Orçamentária</i>	25246	BBTUR		
0807	Investimento das Empresas Estatais em Infra-Estrutura de Apoio									2.265.000	0	0	2.265.000	
23.695	0807.4102.0001	010167	Manutenção e Adequação de Bens Móveis, Veículos, Máquinas e Equipamentos - Nacional	3	0	495	4	90	2	800.000	0	0	800.000	
23.695	0807.4103.0001	010168	Manutenção e Adequação de Ativos de Informática, Informação e Teleprocessamento - Nacional	3	0	495	4	90	2	1.465.000	0	0	1.465.000	
TOTAL DA UO:										2.265.000	0	0	2.265.000	

CONGRESSO NACIONAL - COMISSÃO MISTA DE PLANOS, ORÇAMENTOS PÚBLICOS E FISCALIZAÇÃO

Relatório Setorial- Alterações da Proposta Orçamentária da União para 2005 - por SETOR/UO/FUNCIONAL

Orçamento de Estatais (em R\$ 1,00)

FUNCIONAL PROGRAMÁTICA	SEQ.	SUBTÍTULO		E S F	I U E	F T E	G N D	M. A.	R. P.	PROPOSTA (A)	ACRÉSCIMOS (B)	CANCELAMENTOS (C)	SUBSTITUTIVO (D)=(A)+(B)-(C)
SETOR: 03		Fazenda e Desenvolvimento											
			<i>Unidade Orçamentária</i>										
0781		Ampliação e Modernização das Instituições Financeiras Oficiais								33.908.566	0	0	33.908.566
23.694	0781.3324.0023	010169	Modernização de Agências - No Estado do Ceará	3	0	495	4	90	3	33.908.566	0	0	33.908.566
0807		Investimento das Empresas Estatais em Infra-Estrutura de Apoio								11.815.440	0	0	11.815.440
23.694	0807.4102.0001	010170	Manutenção e Adequação de Bens Móveis, Veículos, Máquinas e Equipamentos - Nacional	3	0	495	4	90	3	10.754.420	0	0	10.754.420
23.694	0807.4103.0001	010171	Manutenção e Adequação de Ativos de Informática, Informação e Teleprocessamento - Nacional	3	0	495	4	90	3	1.061.020	0	0	1.061.020
TOTAL DA UO:										45.724.006	0	0	45.724.006

CONGRESSO NACIONAL - COMISSÃO MISTA DE PLANOS, ORÇAMENTOS PÚBLICOS E FISCALIZAÇÃO

Relatório Setorial- Alterações da Proposta Orçamentária da União para 2005 - por SETOR/UO/FUNCIONAL

Orçamento de Estatais (em R\$ 1,00)

FUNCIONAL PROGRAMÁTICA	SEQ.	SUBTÍTULO	E I F G M. R.					PROPOSTA (A)	ACRÉSCIMOS (B)	CANCELAMENTOS (C)	SUBSTITUTIVO (D)=(A)+(B)-(C)	
			S	U	T	N	A. P.					
SETOR: 03		Fazenda e Desenvolvimento	<i>Unidade Orçamentária</i>					25266	BEP			
0781		Ampliação e Modernização das Instituições Financeiras Oficiais						91.672	0	0	91.672	
23.694	0781.3324.0022	010172	Modernização de Agências - No Estado do Piauí					3 0 495 4 90 3	91.672	0	0	91.672
0807		Investimento das Empresas Estatais em Infra-Estrutura de Apoio						168.328	0	0	168.328	
23.694	0807.4103.0022	010173	Manutenção e Adequação de Ativos de Informática, Informação e Teleprocessamento - No Estado do Piauí					3 0 495 4 90 3	168.328	0	0	168.328
TOTAL DA UO:								260.000	0	0	260.000	

CONGRESSO NACIONAL - COMISSÃO MISTA DE PLANOS, ORÇAMENTOS PÚBLICOS E FISCALIZAÇÃO

Relatório Setorial- Alterações da Proposta Orçamentária da União para 2005 - por SETOR/UO/FUNCIONAL

Orçamento de Estatais (em R\$ 1,00)

FUNCIONAL PROGRAMÁTICA	SEQ.	SUBTÍTULO		E S F	I U E	F T D	G N A	M. A.	R. P.	PROPOSTA (A)	ACRÉSCIMOS (B)	CANCELAMENTOS (C)	SUBSTITUTIVO (D)=(A)+(B)-(C)
SETOR: 03		Fazenda e Desenvolvimento											
	0781	Ampliação e Modernização das Instituições Financeiras Oficiais								7.583.900	0	0	7.583.900
23.694	0781.4106.0001	010174	Manutenção da Infra-estrutura de Atendimento - Nacional	3	0	495	4	90	3	7.583.900	0	0	7.583.900
	0807	Investimento das Empresas Estatais em Infra-Estrutura de Apoio								22.600.000	0	0	22.600.000
23.694	0807.4103.0001	010175	Manutenção e Adequação de Ativos de Informática, Informação e Teleprocessamento - Nacional	3	0	495	4	90	3	22.600.000	0	0	22.600.000
TOTAL DA UO:										30.183.900	0	0	30.183.900

CONGRESSO NACIONAL - COMISSÃO MISTA DE PLANOS, ORÇAMENTOS PÚBLICOS E FISCALIZAÇÃO

Relatório Setorial- Alterações da Proposta Orçamentária da União para 2005 - por SETOR/UO/FUNCIONAL

Orçamento de Estatais (em R\$ 1,00)

FUNCIONAL PROGRAMÁTICA	SEQ.	SUBTÍTULO		E S F	I U E	F T E	G N D	M. A.	R. P.	PROPOSTA (A)	ACRÉSCIMOS (B)	CANCELAMENTOS (C)	SUBSTITUTIVO (D)=(A)+(B)-(C)
SETOR: 03 Fazenda e Desenvolvimento			<i>Unidade Orçamentária</i>	25276 EMGEA									
0807	Investimento das Empresas Estatais em Infra-Estrutura de Apoio			898.200 0 0 898.200									
23.122	0807.4101.0053	010176	Manutenção e Adequação de Bens Imóveis - No Distrito Federal	3	0	495	4	90	2	50.000	0	0	50.000
23.122	0807.4102.0053	010177	Manutenção e Adequação de Bens Móveis, Veículos, Máquinas e Equipamentos - No Distrito Federal	3	0	495	4	90	2	233.900	0	0	233.900
23.122	0807.4103.0053	010178	Manutenção e Adequação de Ativos de Informática, Informação e Teleprocessamento - No Distrito Federal	3	0	495	4	90	2	614.300	0	0	614.300
TOTAL DA UO:										898.200	0	0	898.200

CONGRESSO NACIONAL - COMISSÃO MISTA DE PLANOS, ORÇAMENTOS PÚBLICOS E FISCALIZAÇÃO

Relatório Setorial- Alterações da Proposta Orçamentária da União para 2005 - por SETOR/UO/FUNCIONAL

Orçamento de Estatais (em R\$ 1,00)

FUNCIONAL PROGRAMÁTICA	SEQ.	SUBTÍTULO		E S F	I U E	F T E	G N D	M. A.	R. P.	PROPOSTA (A)	ACRÉSCIMOS (B)	CANCELAMENTOS (C)	SUBSTITUTIVO (D)=(A)+(B)-(C)
SETOR: 03		Fazenda e Desenvolvimento											
			<i>Unidade Orçamentária</i>										
	0807	Investimento das Empresas Estatais em Infra-Estrutura de Apoio								200.000	0	0	200.000
23.122	0807.3286.0053	010182	Instalação de Bens Imóveis - No Distrito Federal	3	0	495	4	90	2	100.000	0	0	100.000
23.122	0807.4101.0053	010179	Manutenção e Adequação de Bens Imóveis - No Distrito Federal	3	0	495	4	90	2	15.000	0	0	15.000
23.122	0807.4102.0053	010180	Manutenção e Adequação de Bens Móveis, Veículos, Máquinas e Equipamentos - No Distrito Federal	3	0	495	4	90	2	65.000	0	0	65.000
23.122	0807.4103.0053	010181	Manutenção e Adequação de Ativos de Informática, Informação e Teleprocessamento - No Distrito Federal	3	0	495	4	90	2	20.000	0	0	20.000
TOTAL DA UO:										200.000	0	0	200.000

CONGRESSO NACIONAL - COMISSÃO MISTA DE PLANOS, ORÇAMENTOS PÚBLICOS E FISCALIZAÇÃO

Relatório Setorial- Alterações da Proposta Orçamentária da União para 2005 - por SETOR/UO/FUNCIONAL

Orçamento de Estatais (em R\$ 1,00)

FUNCIONAL PROGRAMÁTICA	SEQ.	SUBTÍTULO		E S F	I U E	F T E	G N D	M. A.	R. P.	PROPOSTA (A)	ACRÉSCIMOS (B)	CANCELAMENTOS (C)	SUBSTITUTIVO (D)=(A)+(B)-(C)
SETOR: 03		Fazenda e Desenvolvimento											
			<i>Unidade Orçamentária</i>										
			28234 BNDES										
0807		Investimento das Empresas Estatais em Infra-Estrutura de Apoio								108.285.004	0	0	108.285.004
23.694	0807.3286.0015	010186	Instalação de Bens Imóveis - No Estado do Pará	3	0	495	4	90	3	2.000.000	0	0	2.000.000
23.694	0807.3286.0026	010187	Instalação de Bens Imóveis - No Estado de Pernambuco	3	0	495	4	90	3	3.000.000	0	0	3.000.000
23.694	0807.3286.0033	010188	Instalação de Bens Imóveis - No Estado do Rio de Janeiro	3	0	495	4	90	3	16.785.404	0	0	16.785.404
23.694	0807.3286.0043	010189	Instalação de Bens Imóveis - No Estado do Rio Grande do Sul	3	0	495	4	90	3	2.500.000	0	0	2.500.000
23.694	0807.3286.0053	010190	Instalação de Bens Imóveis - No Distrito Federal	3	0	495	4	90	3	7.200.000	0	0	7.200.000
23.694	0807.4101.0001	010183	Manutenção e Adequação de Bens Imóveis - Nacional	3	0	495	4	90	3	13.750.000	0	0	13.750.000
23.694	0807.4102.0001	010184	Manutenção e Adequação de Bens Móveis, Veículos, Máquinas e Equipamentos - Nacional	3	0	495	4	90	3	19.927.600	0	0	19.927.600
23.694	0807.4103.0001	010185	Manutenção e Adequação de Ativos de Informática, Informação e Teleprocessamento - Nacional	3	0	495	4	90	3	43.122.000	0	0	43.122.000
TOTAL DA UO:										108.285.004	0	0	108.285.004
TOTAL DO SETOR:										3.543.780.678	0	0	3.543.780.678

**ALTERAÇÕES INTRODUZIDAS
PELA RELATORIA SETORIAL**

**POR UNIDADE ORÇAMENTÁRIA/
FUNCIONAL PROGRAMÁTICA**

CONGRESSO NACIONAL - COMISSÃO MISTA DE PLANOS, ORÇAMENTOS PÚBLICOS E FISCALIZAÇÃO

Relatório Setorial- Alterações da Proposta Orçamentária da União para 2005 - por SETOR/UO/FUNCIONAL

Orçamento Fiscal e Seguridade (em R\$ 1,00)

FUNCIONAL PROGRAMÁTICA	SEQ.	SUBTÍTULO		E S F	I U E	F T E	G N D	M. A.	R. P.	PROPOSTA (A)	ACRÉSCIMOS (B)	CANCELAMENTOS (C)	SUBSTITUTIVO (D)=(A)+(B)-(C)
SETOR: 03		Fazenda e Desenvolvimento											
			<i>Unidade Orçamentária</i>										
			<i>25101 M. da Fazenda</i>										
0089		Previdência de Inativos e Pensionistas da União								3.219.838.375	0	0	3.219.838.375
09.272	0089.0181.0001	001792	Pagamento de Aposentadorias e Pensões - Servidores Civis - Nacional	2	0	100	1	90	1	112.772.837	0	0	112.772.837
				2	0	153	1	90	1	1.900.000.000	0	0	1.900.000.000
				2	0	156	1	90	1	487.957.670	0	0	487.957.670
				2	0	169	1	90	1	719.107.868	0	0	719.107.868
0681		Gestão da Participação em Organismos Internacionais								272.589	0	0	272.589
04.212	0681.0366.0001	001793	Contribuição ao Grupo de Ação Financeira da América do Sul contra a Lavagem de Dinheiro - Nacional	1	0	100	3	80	2	97.557	0	0	97.557
04.212	0681.0368.0001	001794	Contribuição ao Grupo de Ação Financeira contra a Lavagem de Dinheiro - GAFI/FATF - Nacional	1	0	100	3	80	2	152.800	0	0	152.800
04.212	0681.0406.0001	001795	Contribuição ao Grupo dos Países em Desenvolvimento - G24 - Nacional	1	0	100	3	80	2	22.232	0	0	22.232
0695		Defesa Econômica e da Concorrência								888.050	0	0	888.050
04.422	0695.4562.0001	001796	Instrução e Análise de Atos de Concentração e Processos Administrativos - Nacional	1	0	175	3	90	2	888.050	0	0	888.050
0750		Apoio Administrativo								553.765.013	0	-1.000.000	552.765.013
04.122	0750.09HB.0001	001803	Contribuição da União, de suas Autarquias e Fundações para o Custeio do Regime de Previdência dos Servidores Públicos Federais - Nacional	1	0	100	1	90	0	84.087.122	0	0	84.087.122
04.122	0750.2000.0001	001797	Administração da Unidade - Nacional	1	0	100	1	90	1	296.292.528	0	0	296.292.528
				1	0	100	3	50	2	825.000	0	0	825.000
				1	0	100	3	90	2	122.741.190	0	0	122.741.190
				1	0	100	4	90	2	3.044.000	0	-1.000.000	2.044.000
				1	0	174	1	90	1	1.531.080	0	0	1.531.080
				1	0	175	1	90	1	7.198.297	0	0	7.198.297
04.128	0750.4572.0001	001802	Capacitação de Servidores Públicos Federais em Processo de Qualificação e Requalificação - Nacional	1	0	100	3	90	2	2.000.000	0	0	2.000.000
04.301	0750.2004.0001	001798	Assistência Médica e Odontológica aos Servidores, Empregados e seus Dependentes - Nacional	2	0	100	3	90	2	15.298.920	0	0	15.298.920
04.306	0750.2012.0001	001801	Auxílio-Alimentação aos Servidores e Empregados - Nacional	1	0	100	3	90	1	13.829.020	0	0	13.829.020
04.331	0750.2011.0001	001800	Auxílio-Transporte aos Servidores e Empregados - Nacional	1	0	100	3	90	1	5.159.976	0	0	5.159.976
04.365	0750.2010.0001	001799	Assistência Pré-Escolar aos Dependentes dos Servidores e Empregados - Nacional	1	0	100	3	90	2	1.757.880	0	0	1.757.880
0773		Gestão da Política de Administração Financeira e Contábil da União								298.675.340	5.000.000	0	303.675.340
04.122	0773.2272.0001	001810	Gestão e Administração do Programa - Nacional	1	0	100	3	90	2	211.454	0	0	211.454
				1	0	100	4	90	2	142.377	0	0	142.377
04.123	0773.1579.0001	001811	Aperfeiçoamento das Atividades e Mecanismos de Gerenciamento da Dívida Pública - Nacional	1	1	100	3	80	2	403.293	0	0	403.293
				1	1	100	3	90	2	518.795	0	0	518.795
				1	1	100	4	80	2	40.531	0	0	40.531
				1	0	148	3	80	2	3.319.999	0	0	3.319.999
				1	0	148	3	90	2	322.858	0	0	322.858
				1	0	148	4	80	2	357.143	0	0	357.143

SISTEMA DE APOIO À ELABORAÇÃO DA LEI ORÇAMENTÁRIA - SELOR (setorial rel017)

Emissão 16-12-04 10:16:38

Página 2 de 75

Esfera: 1-Fiscal 2-Seguridade Social 3-Inv. Estatais. IU(Identificador de Uso): 0-no país 1-Contrapartida para o BIRD 2-Contrapartida para o BID 3-Outras Contrapartidas 4-No Exterior

GND(Grupo Natureza Despesa): 1-Pessoal e Encargos Sociais 2-Juros e Encargos 3-Outras Desp. Correntes 4-Investimentos 5-Inversões Financeiras 6-Amort. da Dívida 9-Reserva de Contingência

Mod. de Aplicação: 30-Estados/DF 40-Municípios 50-Entidade Privada 90-União 99-a definir RP(Tipo de Despesa para fins de apuração do Resultado Primário): 0-Financeira 1-Primária Obrigatória 2-Primária Discionária

CONGRESSO NACIONAL - COMISSÃO MISTA DE PLANOS, ORÇAMENTOS PÚBLICOS E FISCALIZAÇÃO

Relatório Setorial- Alterações da Proposta Orçamentária da União para 2005 - por SETOR/UO/FUNCIONAL

Orçamento Fiscal e Seguridade (em R\$ 1,00)

FUNCIONAL PROGRAMÁTICA	SEQ.	SUBTÍTULO		E S F	I T E	F N D	G A. D	M. A.	R. P.	PROPOSTA (A)	ACRÉSCIMOS (B)	CANCELAMENTOS (C)	SUBSTITUTIVO (D)=(A)+(B)-(C)
SETOR: 03		Fazenda e Desenvolvimento											
			<i>Unidade Orçamentária</i>										
			<i>25101 M. da Fazenda</i>										
04.123	0773.2074.0001	001804	Gestão Financeira e Contábil da União - Nacional	1	0	100	3	50	2	161.266	0	0	161.266
				1	0	100	3	90	2	2.408.369	0	0	2.408.369
				1	0	100	4	90	2	84.994	0	0	84.994
04.123	0773.2075.0001	001805	Gestão de Obrigações da União - Nacional	1	0	100	3	50	2	53.456	0	0	53.456
				1	0	100	3	90	2	1.994.333	0	0	1.994.333
				1	0	100	4	90	2	84.993	0	0	84.993
04.123	0773.2076.0001	001806	Gestão de Haveres da União - Nacional	1	0	100	3	50	2	7.452	0	0	7.452
				1	0	100	3	90	2	2.888.861	0	0	2.888.861
				1	0	100	4	90	2	62.618	0	0	62.618
04.123	0773.2077.0001	001807	Gestão da Dívida Pública - Nacional	1	0	100	3	90	2	4.832.249	0	0	4.832.249
04.123	0773.7688.0001	001813	Assistência Técnica em Responsabilidade Fiscal - Nacional	1	1	100	3	90	2	43.490	0	0	43.490
				1	0	148	3	90	2	681.348	0	0	681.348
04.126	0773.2081.0001	001808	Sistemas Informatizados da Secretaria do Tesouro Nacional - Nacional	1	0	100	3	90	2	10.698.141	0	0	10.698.141
04.126	0773.2086.0001	001809	Sistema Integrado de Administração Financeira - SIAFI - Nacional	1	0	100	3	90	2	53.321.424	0	0	53.321.424
04.126	0773.3599.0001	001812	Implantação do Sistema SIAFI em Plataforma Gráfica - SIAFI Século XXI - Nacional	1	1	100	3	80	2	250.000	0	0	250.000
				1	0	100	3	90	2	5.222.202	0	0	5.222.202
				1	1	100	3	90	2	30.000	0	0	30.000
04.845	0773.0556.0001	001817	Apoio Financeiro à Fundação Getúlio Vargas - Nacional	1	0	100	3	50	2	13.000.000	5.000.000	0	18.000.000
04.846	0773.0403.0001	001814	Integralização de Cotas ao Banco Internacional para Reconstrução e Desenvolvimento - BIRD - Nacional	1	0	100	5	90	0	63.135.445	0	0	63.135.445
04.846	0773.0544.0001	001815	Integralização de Cotas da Associação Internacional de Desenvolvimento - AID - Nacional	1	0	100	5	90	0	132.067.100	0	0	132.067.100
04.846	0773.0545.0001	001816	Integralização de Cotas da Agência Multilateral de Garantia ao Investimento - MIGA - Nacional	1	0	100	5	90	0	2.331.149	0	0	2.331.149
0780		Gestão da Política de Regulação de Mercados								5.891.172	0	0	5.891.172
04.122	0780.2272.0001	001821	Gestão e Administração do Programa - Nacional	1	0	175	3	50	2	101.600	0	0	101.600
				1	0	175	3	90	2	1.401.488	0	0	1.401.488
				1	0	175	4	90	2	342.575	0	0	342.575
04.125	0780.2068.0001	001818	Regulação de Atividades Econômicas em Moldes Concorrenciais - Nacional	1	0	175	3	90	2	879.955	0	0	879.955
04.125	0780.2069.0001	001819	Análise dos Reajustes de Preços e Tarifas de Serviços Públicos - Nacional	1	0	175	3	90	2	555.202	0	0	555.202
04.125	0780.2387.0001	001822	Homologação e Acompanhamento de Promoções e Sorteios com Fins Comerciais - Nacional	1	0	174	3	90	2	767.979	0	0	767.979
04.126	0780.2084.0001	001820	Sistema Informatizado da Secretaria de Acompanhamento Econômico - Nacional	1	0	175	3	90	2	1.842.373	0	0	1.842.373
0906		Operações Especiais: Serviço da Dívida Externa (Juros e Amortizações)								214.187.728	0	0	214.187.728
28.844	0906.0284.0001	001823	Amortização e Encargos de Financiamento da Dívida Contratual Externa - Nacional	1	0	100	2	90	0	97.692.814	0	0	97.692.814
				1	0	100	6	90	0	116.494.914	0	0	116.494.914
1164		Combate ao Crime Transnacional								679.643	0	0	679.643

SISTEMA DE APOIO À ELABORAÇÃO DA LEI ORÇAMENTÁRIA - SELOR (setorial rel017)

Emissão 16-12-04 10:16:38

Página 3 de 75

Esfera: 1-Fiscal 2-Seguridade Social 3-Inv. Estatais. IU(Identificador de Uso): 0-no país 1-Contrapartida para o BIRD 2-Contrapartida para o BID 3-Outras Contrapartidas 4-No Exterior

GND(Grupo Natureza Despesa): 1-Pessoal e Encargos Sociais 2-Juros e Encargos 3-Outras Desp. Correntes 4-Investimentos 5-Inversões Financeiras 6-Amort. da Dívida 9-Reserva de Contingência

Mod. de Aplicação: 30-Estados/DF 40-Municípios 50-Entidade Privada 90-União 99-a definir RP(Tipo de Despesa para fins de apuração do Resultado Primário): 0-Financeira 1-Primária Obrigatória 2-Primária Discionária

CONGRESSO NACIONAL - COMISSÃO MISTA DE PLANOS, ORÇAMENTOS PÚBLICOS E FISCALIZAÇÃO

Relatório Setorial- Alterações da Proposta Orçamentária da União para 2005 - por SETOR/UO/FUNCIONAL

Orçamento Fiscal e Seguridade (em R\$ 1,00)

FUNCIONAL PROGRAMÁTICA	SEQ.	SUBTÍTULO		E S F	I U E	F T D	G N D	M. A.	R. P.	PROPOSTA (A)	ACRÉSCIMOS (B)	CANCELAMENTOS (C)	SUBSTITUTIVO (D)=(A)+(B)-(C)
SETOR: 03		Fazenda e Desenvolvimento											
			<i>Unidade Orçamentária</i>										
			<i>25101 M. da Fazenda</i>										
04.125	1164.4946.0001	001824	Prevenção e Combate à Lavagem de Dinheiro - Nacional	1	0	100	3	90	2	645.643	0	0	645.643
				1	0	100	4	90	2	34.000	0	0	34.000
1171			Fortalecimento da Administração Fiscal dos Estados - PNAFE							3.880.000	0	0	3.880.000
04.123	1171.1149.0001	001825	Assistência Técnica para Gestão dos Projetos de Modernização Fiscal dos Estados - Nacional	1	2	100	3	90	2	3.830.000	0	0	3.830.000
				1	0	148	3	90	2	50.000	0	0	50.000
1172			Fortalecimento da Gestão Administrativa e Fiscal dos Municípios - PNAFM							7.124.002	0	0	7.124.002
04.123	1172.1151.0001	001826	Assistência Técnica para Gestão dos Projetos de Modernização da Gestão Administrativa e Fiscal dos Municípios - Nacional	1	2	100	3	80	2	205.002	0	0	205.002
				1	2	100	3	90	2	3.224.000	0	0	3.224.000
				1	2	100	4	80	2	95.000	0	0	95.000
				1	0	148	3	80	2	2.000.000	0	0	2.000.000
				1	0	148	3	90	2	700.000	0	0	700.000
				1	0	148	4	80	2	900.000	0	0	900.000
1266			Gestão da Política Econômica							5.021.903	0	0	5.021.903
04.122	1266.2272.0001	001828	Gestão e Administração do Programa - Nacional	1	0	100	3	50	2	16.000	0	0	16.000
				1	0	100	3	90	2	211.897	0	0	211.897
				1	0	100	4	90	2	91.000	0	0	91.000
04.122	1266.4479.0001	001829	Assistência Técnica em Assuntos Internacionais - Nacional	1	0	100	3	50	2	14.352	0	0	14.352
				1	0	100	3	90	2	807.800	0	0	807.800
04.123	1266.2066.0001	001827	Formulação e Coordenação de Políticas Econômicas - Nacional	1	0	100	3	50	2	11.072	0	0	11.072
				1	1	100	3	80	2	592.264	0	0	592.264
				1	0	100	3	90	2	411.870	0	0	411.870
				1	0	148	3	80	2	2.550.148	0	0	2.550.148
				1	0	148	4	80	2	315.500	0	0	315.500
8010			Educação Fiscal							426.640	0	0	426.640
04.123	8010.6267.0001	001830	Produção de Material para Disseminação da Educação Fiscal - Nacional	1	0	100	3	90	2	326.640	0	0	326.640
04.128	8010.6268.0001	001831	Formação de Disseminadores da Educação Fiscal - Nacional	1	0	100	3	90	2	100.000	0	0	100.000
TOTAL DA UO:										4.310.650.455	5.000.000	-1.000.000	4.314.650.455

CONGRESSO NACIONAL - COMISSÃO MISTA DE PLANOS, ORÇAMENTOS PÚBLICOS E FISCALIZAÇÃO

Relatório Setorial- Alterações da Proposta Orçamentária da União para 2005 - por SETOR/UO/FUNCIONAL

Orçamento Fiscal e Seguridade (em R\$ 1,00)

FUNCIONAL PROGRAMÁTICA	SEQ.	SUBTÍTULO		E S F	I U E	F T D	G N D	M. A.	R. P.	PROPOSTA (A)	ACRÉSCIMOS (B)	CANCELAMENTOS (C)	SUBSTITUTIVO (D)=(A)+(B)-(C)
SETOR: 03	Fazenda e Desenvolvimento		<i>Unidade Orçamentária</i>	<i>25201 Banco Central do Brasil</i>									
0089	Previdência de Inativos e Pensionistas da União			352.424.257 0 0 352.424.257									
09.272	0089.0181.0001	001832	Pagamento de Aposentadorias e Pensões - Servidores Civis - Nacional	2	0	250	1	90	1	352.424.257	0	0	352.424.257
0681	Gestão da Participação em Organismos Internacionais			1.361.757 0 0 1.361.757									
04.212	0681.0091.0001	001833	Contribuição ao Conselho Internacional de Museus - ECOM - Nacional	1	0	250	3	80	2	3.600	0	0	3.600
04.212	0681.0099.0001	001834	Contribuição ao Centro de Estudos Monetários Latino-Americano - CEMLA - Nacional	1	0	100	3	80	2	1.243.757	0	0	1.243.757
04.212	0681.0100.0001	001835	Contribuição ao Instituto Internacional de Finanças - IIF - Nacional	1	0	100	3	80	2	114.400	0	0	114.400
0771	Gestão das Políticas Monetária, Cambial e de Crédito			18.260.300 0 0 18.260.300									
04.121	0771.2098.0001	001836	Formulação e Gerenciamento da Política Monetária, Cambial e de Crédito - Nacional	1	0	100	3	50	2	3.000	0	0	3.000
				1	0	100	3	90	2	443.177	0	0	443.177
				1	0	100	4	90	2	1.260.300	0	0	1.260.300
				1	0	250	3	90	2	7.053.823	0	0	7.053.823
04.128	0771.4572.0001	001837	Capacitação de Servidores Públicos Federais em Processo de Qualificação e Requalificação - Nacional	1	0	100	3	90	2	1.000.000	0	0	1.000.000
				1	0	250	3	90	2	2.500.000	0	0	2.500.000
04.131	0771.4641.0001	001838	Publicidade de Utilidade Pública - Nacional	1	0	100	3	90	2	5.000.000	0	0	5.000.000
				1	0	250	3	90	2	1.000.000	0	0	1.000.000
0776	Desenvolvimento do Sistema Financeiro Nacional			791.106.756 0 -7.900.000 783.206.756									
04.122	0776.09HB.0001	001853	Contribuição da União, de suas Autarquias e Fundações para o Custeio do Regime de Previdência dos Servidores Públicos Federais - Nacional	1	0	100	1	90	0	104.148.939	0	0	104.148.939
04.122	0776.1655.0041	001848	Construção de Edifício do Banco Central do Brasil em Curitiba - PR - No Estado do Paraná	1	0	100	4	90	2	3.000.000	0	-1.500.000	1.500.000
				1	0	250	4	90	2	3.500.000	0	0	3.500.000
04.122	0776.2272.0001	001846	Gestão e Administração do Programa - Nacional	1	0	100	1	90	1	415.296.725	0	0	415.296.725
				1	0	100	3	50	2	1.655.621	0	0	1.655.621
				1	0	100	3	90	2	22.904.932	0	0	22.904.932
				1	0	250	1	90	1	27.592.593	0	0	27.592.593
				1	0	250	3	90	2	57.283.520	0	0	57.283.520
				1	0	250	4	90	2	9.000.000	0	0	9.000.000
04.122	0776.7686.0033	001851	Construção de Novo Edifício do Banco Central do Brasil no Rio de Janeiro - RJ - No Estado do Rio de Janeiro	1	0	100	4	90	2	1.000.000	0	0	1.000.000
04.125	0776.2091.0001	001844	Ordenamento do Sistema Financeiro Nacional - Nacional	1	0	100	3	90	2	200.000	0	0	200.000
				1	0	250	3	90	2	250.000	0	0	250.000
04.125	0776.2099.0001	001845	Regulamentação do Sistema Financeiro Nacional - Nacional	1	0	100	3	90	2	200.000	0	0	200.000
				1	0	250	3	90	2	250.000	0	0	250.000
04.125	0776.2832.0001	001847	Supervisão do Sistema Financeiro Nacional - Nacional	1	0	100	3	50	2	224.710	0	0	224.710
				1	0	100	3	90	2	2.675.290	0	0	2.675.290
				1	0	250	3	90	2	5.000.000	0	0	5.000.000

SISTEMA DE APOIO À ELABORAÇÃO DA LEI ORÇAMENTÁRIA - SELOR (setorial rel017)

Emissão 16-12-04 10:16:38

Página 5 de 75

Esfera: 1-Fiscal 2-Seguridade Social 3-Inv. Estatais. IU(Identificador de Uso): 0-no país 1-Contrapartida para o BIRD 2-Contrapartida para o BID 3-Outras Contrapartidas 4-No Exterior

GND(Grupo Natureza Despesa): 1-Pessoal e Encargos Sociais 2-Juros e Encargos 3-Outras Desp. Correntes 4-Investimentos 5-Inversões Financeiras 6-Amort. da Dívida 9-Reserva de Contingência

Mod. de Aplicação: 30-Estados/DF 40-Municípios 50-Entidade Privada 90-União 99-a definir RP(Tipo de Despesa para fins de apuração do Resultado Primário): 0-Financeira 1-Primária Obrigatória 2-Primária Discionária

CONGRESSO NACIONAL - COMISSÃO MISTA DE PLANOS, ORÇAMENTOS PÚBLICOS E FISCALIZAÇÃO

Relatório Setorial- Alterações da Proposta Orçamentária da União para 2005 - por SETOR/UO/FUNCIONAL

Orçamento Fiscal e Seguridade (em R\$ 1,00)

FUNCIONAL PROGRAMÁTICA	SEQ.	SUBTÍTULO		E S F	I U E	F T D	G N D	M. A.	R. P.	PROPOSTA (A)	ACRÉSCIMOS (B)	CANCELAMENTOS (C)	SUBSTITUTIVO (D)=(A)+(B)-(C)
SETOR: 03		Fazenda e Desenvolvimento											
			<i>Unidade Orçamentária</i>										
			<i>25201 Banco Central do Brasil</i>										
04.126	0776.2089.0001	001843	Sistema de Informações Banco Central do Brasil - SISBACEN - Nacional	1	0	100	3	50	2	1.000	0	0	1.000
				1	0	100	3	90	2	25.158.257	0	0	25.158.257
				1	0	100	4	90	2	9.000.000	0	-6.400.000	2.600.000
				1	0	250	3	90	2	48.617.204	0	0	48.617.204
				1	0	250	4	90	2	8.000.000	0	0	8.000.000
04.128	0776.3588.0001	001849	Capacitação para Aperfeiçoamento dos Instrumentos de Atuação do BACEN junto ao Sistema Financeiro Nacional - Nacional	1	0	148	3	80	2	500.000	0	0	500.000
04.273	0776.0110.0001	001852	Contribuição à Previdência Privada - Nacional	1	0	100	1	90	1	20.206.550	0	0	20.206.550
04.301	0776.2004.0001	001839	Assistência Médica e Odontológica aos Servidores, Empregados e seus Dependentes - Nacional	2	0	250	3	90	2	12.931.800	0	0	12.931.800
04.306	0776.2012.0001	001842	Auxílio-Alimentação aos Servidores e Empregados - Nacional	1	0	100	3	90	1	5.078.693	0	0	5.078.693
				1	0	250	3	90	1	4.500.000	0	0	4.500.000
04.331	0776.2011.0001	001841	Auxílio-Transporte aos Servidores e Empregados - Nacional	1	0	250	3	90	1	684.769	0	0	684.769
04.365	0776.2010.0001	001840	Assistência Pré-Escolar aos Dependentes dos Servidores e Empregados - Nacional	1	0	250	3	90	2	746.153	0	0	746.153
04.573	0776.3593.0001	001850	Estudos para Aperfeiçoamento dos Instrumentos de Atuação do BACEN junto ao Sistema Financeiro Nacional - Nacional	1	0	100	3	80	2	500.000	0	0	500.000
				1	0	148	3	80	2	1.000.000	0	0	1.000.000
0901		Operações Especiais: Cumprimento de Sentenças Judiciais								39.070.276	0	0	39.070.276
28.846	0901.0005.0001	001854	Cumprimento de Sentença Judicial Transitada em Julgado (Precatórios) devida pela União, Autarquias e Fundações Públicas - Nacional	1	0	100	1	90	1	6.195.077	0	0	6.195.077
				1	0	100	3	90	1	32.860.259	0	0	32.860.259
28.846	0901.0716.0001	001855	Cumprimento de Débitos Judiciais Periódicos Vincendos Devidos pela União, Autarquias e Fundações Públicas Federais - Nacional	1	0	100	3	90	1	14.940	0	0	14.940
0906		Operações Especiais: Serviço da Dívida Externa (Juros e Amortizações)								7.522.853	0	0	7.522.853
28.844	0906.0284.0001	001856	Amortização e Encargos de Financiamento da Dívida Contratual Externa - Nacional	1	0	100	2	90	0	1.212.853	0	0	1.212.853
				1	0	100	6	90	0	6.310.000	0	0	6.310.000
TOTAL DA UO:										1.209.746.199	0	-7.900.000	1.201.846.199

CONGRESSO NACIONAL - COMISSÃO MISTA DE PLANOS, ORÇAMENTOS PÚBLICOS E FISCALIZAÇÃO

Relatório Setorial- Alterações da Proposta Orçamentária da União para 2005 - por SETOR/UO/FUNCIONAL

Orçamento Fiscal e Seguridade (em R\$ 1,00)

FUNCIONAL PROGRAMÁTICA	SEQ.	SUBTÍTULO		E S F	I U E	F T D	G N D	M. A.	R. P.	PROPOSTA (A)	ACRÉSCIMOS (B)	CANCELAMENTOS (C)	SUBSTITUTIVO (D)=(A)+(B)-(C)
SETOR: 03		Fazenda e Desenvolvimento											
			<i>Unidade Orçamentária</i>										
			25203 Comissão de Valores Mobiliário										
0089		Previdência de Inativos e Pensionistas da União								12.380.291	0	0	12.380.291
09.272	0089.0181.0001	001857	Pagamento de Aposentadorias e Pensões - Servidores Civis - Nacional	2	0	174	1	90	1	11.594.433	0	0	11.594.433
				2	0	280	1	90	1	785.858	0	0	785.858
0681		Gestão da Participação em Organismos Internacionais								31.540	0	0	31.540
04.212	0681.0103.0001	001858	Contribuição à Organização Internacional das Comissões de Valores - OICV - Nacional	1	0	174	3	80	2	31.540	0	0	31.540
0778		Desenvolvimento do Mercado de Valores Mobiliários								66.400.791	0	0	66.400.791
04.122	0778.09HB.0001	001872	Contribuição da União, de suas Autarquias e Fundações para o Custeio do Regime de Previdência dos Servidores Públicos Federais - Nacional	1	0	174	1	90	0	6.406.687	0	0	6.406.687
04.122	0778.1068.0033	001869	Reforma e Ampliação das Instalações da Comissão de Valores Mobiliários - No Estado do Rio de Janeiro	1	0	174	4	90	2	350.000	0	0	350.000
				1	0	174	5	90	2	500.000	0	0	500.000
04.122	0778.2272.0001	001867	Gestão e Administração do Programa - Nacional	1	0	174	1	90	1	27.939.521	0	0	27.939.521
				1	0	174	3	90	2	6.601.610	0	0	6.601.610
				1	0	174	4	90	2	400.000	0	0	400.000
				1	0	250	1	90	1	2.544.023	0	0	2.544.023
04.123	0778.2205.0001	001865	Orientação e Defesa aos Investidores (Prodin) - Nacional	1	0	174	3	90	2	809.500	0	0	809.500
04.125	0778.2203.0001	001863	Fiscalização do Mercado de Valores Mobiliários - Nacional	1	0	174	3	90	2	800.000	0	0	800.000
04.125	0778.2204.0001	001864	Disseminação de Informações e Regulamentação do Mercado de Valores Mobiliários - Nacional	1	0	174	3	90	2	810.000	0	0	810.000
04.126	0778.2210.0033	001866	Sistema Informatizado da Comissão de Valores Mobiliários - No Estado do Rio de Janeiro	1	0	148	4	80	2	1.972.000	0	0	1.972.000
				1	1	174	3	80	2	509.200	0	0	509.200
				1	0	174	3	90	2	4.120.000	0	0	4.120.000
				1	1	174	4	80	2	553.100	0	0	553.100
				1	2	174	4	80	2	371.800	0	0	371.800
				1	0	174	4	90	2	750.000	0	0	750.000
				1	0	195	3	80	2	22.100	0	0	22.100
04.128	0778.4572.0001	001868	Capacitação de Servidores Públicos Federais em Processo de Qualificação e Requalificação - Nacional	1	0	174	3	90	2	380.000	0	0	380.000
04.128	0778.5091.0033	001871	Capacitação para Aperfeiçoamento dos Instrumentos de Atuação da CVM junto ao Mercado de Capitais - No Estado do Rio de Janeiro	1	0	148	3	80	2	1.998.000	0	0	1.998.000
				1	0	148	4	80	2	94.800	0	0	94.800
04.301	0778.2004.0001	001859	Assistência Médica e Odontológica aos Servidores, Empregados e seus Dependentes - Nacional	2	0	174	3	90	2	620.000	0	0	620.000
04.306	0778.2012.0001	001862	Auxílio-Alimentação aos Servidores e Empregados - Nacional	1	0	174	3	90	1	891.360	0	0	891.360
04.331	0778.2011.0001	001861	Auxílio-Transporte aos Servidores e Empregados - Nacional	1	0	174	3	90	1	305.280	0	0	305.280
04.365	0778.2010.0001	001860	Assistência Pré-Escolar aos Dependentes dos Servidores e Empregados - Nacional	1	0	174	3	90	2	64.584	0	0	64.584
04.571	0778.5089.0001	001870	Estudos para Aperfeiçoamento dos Instrumentos de Atuação da CVM junto ao Mercado de Capitais - Nacional	1	0	148	3	80	2	4.262.426	0	0	4.262.426
				1	2	174	3	80	2	94.800	0	0	94.800
				1	0	195	3	80	2	2.230.000	0	0	2.230.000

SISTEMA DE APOIO À ELABORAÇÃO DA LEI ORÇAMENTÁRIA - SELOR (setorial rel017)

Emissão 16-12-04 10:16:38

Página 7 de 75

Esfera: 1-Fiscal 2-Seguridade Social 3-Inv. Estatais. IU(Identificador de Uso): 0-no país 1-Contrapartida para o BIRD 2-Contrapartida para o BID 3-Outras Contrapartidas 4-No Exterior

GND(Grupo Natureza Despesa): 1-Pessoal e Encargos Sociais 2-Juros e Encargos 3-Outras Desp. Correntes 4-Investimentos 5-Inversões Financeiras 6-Amort. da Dívida 9-Reserva de Contingência

Mod. de Aplicação: 30-Estados/DF 40-Municípios 50-Entidade Privada 90-União 99-a definir RP(Tipo de Despesa para fins de apuração do Resultado Primário): 0-Financeira 1-Primária Obrigatória 2-Primária Discionária

CONGRESSO NACIONAL - COMISSÃO MISTA DE PLANOS, ORÇAMENTOS PÚBLICOS E FISCALIZAÇÃO

Relatório Setorial- Alterações da Proposta Orçamentária da União para 2005 - por SETOR/UO/FUNCIONAL

Orçamento Fiscal e Seguridade (em R\$ 1,00)

FUNCIONAL PROGRAMÁTICA	SEQ.	SUBTÍTULO		E S F	I U E	F T E	G N D	M. A.	R. P.	PROPOSTA (A)	ACRÉSCIMOS (B)	CANCELAMENTOS (C)	SUBSTITUTIVO (D)=(A)+(B)-(C)
SETOR: 03		Fazenda e Desenvolvimento											
	0901	Operações Especiais: Cumprimento de Sentenças Judiciais								25.071	0	0	25.071
28.846	0901.0005.0001	001873	Cumprimento de Sentença Judicial Transitada em Julgado (Precatórios) devida pela União, Autarquias e Fundações Públicas - Nacional	1	0	174	1	90	1	25.071	0	0	25.071
	0906	Operações Especiais: Serviço da Dívida Externa (Juros e Amortizações)								282.486	0	0	282.486
28.844	0906.0284.0001	001874	Amortização e Encargos de Financiamento da Dívida Contratual Externa - Nacional	1	0	174	2	90	0	282.486	0	0	282.486
	0999	Reserva de Contingência								310.000	0	0	310.000
99.999	0999.0998.0001	001875	Reserva de Contingência - Nacional	1	0	174	9	99	0	310.000	0	0	310.000
TOTAL DA UO:										79.430.179	0	0	79.430.179

CONGRESSO NACIONAL - COMISSÃO MISTA DE PLANOS, ORÇAMENTOS PÚBLICOS E FISCALIZAÇÃO

Relatório Setorial- Alterações da Proposta Orçamentária da União para 2005 - por SETOR/UO/FUNCIONAL

Orçamento Fiscal e Seguridade (em R\$ 1,00)

FUNCIONAL PROGRAMÁTICA	SEQ.	SUBTÍTULO		E S F	I U E	F T D	G N D	M. A.	R. P.	PROPOSTA (A)	ACRÉSCIMOS (B)	CANCELAMENTOS (C)	SUBSTITUTIVO (D)=(A)+(B)-(C)
SETOR: 03		Fazenda e Desenvolvimento											
			<i>Unidade Orçamentária</i>										
			<i>25208 SUSEP</i>										
0089		Previdência de Inativos e Pensionistas da União								24.818.092	0	0	24.818.092
09.272	0089.0181.0001	001876	Pagamento de Aposentadorias e Pensões - Servidores Civis - Nacional	2	0	174	1	90	1	24.818.092	0	0	24.818.092
0681		Gestão da Participação em Organismos Internacionais								28.864	0	0	28.864
04.212	0681.0104.0001	001877	Contribuição à Associação dos Superintendentes de Seguros da América Latina - ASSAL - Nacional	1	0	280	3	80	2	3.936	0	0	3.936
04.212	0681.0105.0001	001878	Contribuição à Associação de Supervisores de Seguros Lusofonos - ASSEL - Nacional	1	0	280	3	80	2	1.968	0	0	1.968
04.212	0681.0106.0001	001879	Contribuição à Associação Internacional de Supervisores de Seguros - IAIS - Nacional	1	0	280	3	80	2	22.960	0	0	22.960
0779		Desenvolvimento dos Mercados de Seguros, Previdência Complementar Aberta e Capitalização								42.123.358	0	0	42.123.358
04.122	0779.09HB.0001	001890	Contribuição da União, de suas Autarquias e Fundações para o Custeio do Regime de Previdência dos Servidores Públicos Federais - Nacional	1	0	174	1	90	0	5.890.094	0	0	5.890.094
04.122	0779.2272.0001	001887	Gestão e Administração do Programa - Nacional	1	0	174	1	90	1	23.425.964	0	0	23.425.964
				1	1	174	3	80	2	3.160	0	0	3.160
				1	0	174	3	90	2	5.154.020	0	0	5.154.020
				1	0	174	4	90	2	1.381.842	0	0	1.381.842
				1	0	250	3	90	2	533.226	0	0	533.226
				1	0	280	4	90	2	543.227	0	0	543.227
04.125	0779.2214.0001	001884	Fiscalização dos Mercados de Seguros, Capitalização e Previdência Complementar Aberta - Nacional	1	0	174	3	90	2	520.450	0	0	520.450
				1	0	280	3	90	2	629.176	0	0	629.176
04.125	0779.2215.0001	001885	Regulamentação dos Mercados de Seguros, Capitalização e Previdência Complementar Aberta - Nacional	1	0	148	3	80	2	181.262	0	0	181.262
				1	1	174	3	80	2	40.240	0	0	40.240
				1	0	174	3	90	2	324.800	0	0	324.800
04.126	0779.2216.0001	001886	Sistema Informatizado da Superintendência de Seguros Privados - Nacional	1	0	148	4	80	2	441.700	0	0	441.700
				1	0	174	3	90	2	850.000	0	0	850.000
04.128	0779.4572.0001	001888	Capacitação de Servidores Públicos Federais em Processo de Qualificação e Requalificação - Nacional	1	0	148	3	80	2	133.502	0	0	133.502
				1	1	174	3	80	2	42.224	0	0	42.224
				1	0	174	3	90	2	36.000	0	0	36.000
				1	0	280	3	90	2	351.000	0	0	351.000
04.131	0779.4641.0001	001889	Publicidade de Utilidade Pública - Nacional	1	0	174	3	90	2	300.000	0	0	300.000
04.301	0779.2004.0001	001880	Assistência Médica e Odontológica aos Servidores, Empregados e seus Dependentes - Nacional	2	0	280	3	90	2	588.000	0	0	588.000
04.306	0779.2012.0001	001883	Auxílio-Alimentação aos Servidores e Empregados - Nacional	1	0	174	3	90	1	542.599	0	0	542.599
04.331	0779.2011.0001	001882	Auxílio-Transporte aos Servidores e Empregados - Nacional	1	0	174	3	90	1	156.870	0	0	156.870
04.365	0779.2010.0001	001881	Assistência Pré-Escolar aos Dependentes dos Servidores e Empregados - Nacional	1	0	174	3	90	2	54.002	0	0	54.002
0901		Operações Especiais: Cumprimento de Sentenças Judiciais								197.548	0	0	197.548
28.846	0901.0005.0001	001891	Cumprimento de Sentença Judicial Transitada em Julgado (Precatórios) devida pela União, Autarquias e	1	0	174	1	90	1	197.548	0	0	197.548

SISTEMA DE APOIO À ELABORAÇÃO DA LEI ORÇAMENTÁRIA - SELOR (setorial rel017)

Emissão 16-12-04 10:16:38

Página 9 de 75

Esfera: 1-Fiscal 2-Seguridade Social 3-Inv. Estatais. IU(Identificador de Uso): 0-no país 1-Contrapartida para o BIRD 2-Contrapartida para o BID 3-Outras Contrapartidas 4-No Exterior

GND(Grupo Natureza Despesa): 1-Pessoal e Encargos Sociais 2-Juros e Encargos 3-Outras Desp. Correntes 4-Investimentos 5-Inversões Financeiras 6-Amort. da Dívida 9-Reserva de Contingência

Mod. de Aplicação: 30-Estados/DF 40-Municípios 50-Entidade Privada 90-União 99-a definir RP(Tipo de Despesa para fins de apuração do Resultado Primário): 0-Financeira 1-Primária Obrigatória 2-Primária Discionária

CONGRESSO NACIONAL - COMISSÃO MISTA DE PLANOS, ORÇAMENTOS PÚBLICOS E FISCALIZAÇÃO

Relatório Setorial- Alterações da Proposta Orçamentária da União para 2005 - por SETOR/UO/FUNCIONAL

Orçamento Fiscal e Seguridade (em R\$ 1,00)

FUNCIONAL PROGRAMÁTICA	SEQ.	SUBTÍTULO	E S F	I U E	F T D	G N D	M. A.	R. P.	PROPOSTA (A)	ACRÉSCIMOS (B)	CANCELAMENTOS (C)	SUBSTITUTIVO (D)=(A)+(B)-(C)	
SETOR: 03 Fazenda e Desenvolvimento			<i>Unidade Orçamentária</i>						25208	SUSEP			
Fundações Públicas - Nacional													
0999		Reserva de Contingência							24.608.418	0	0	24.608.418	
99.999	0999.0998.0001	001892 Reserva de Contingência - Nacional	1	0	174	9	99	0	13.526.835	0	0	13.526.835	
			1	0	280	9	99	0	11.081.583	0	0	11.081.583	
TOTAL DA UO:								91.776.280	0	0	91.776.280		

CONGRESSO NACIONAL - COMISSÃO MISTA DE PLANOS, ORÇAMENTOS PÚBLICOS E FISCALIZAÇÃO

Relatório Setorial- Alterações da Proposta Orçamentária da União para 2005 - por SETOR/UO/FUNCIONAL

Orçamento Fiscal e Seguridade (em R\$ 1,00)

FUNCIONAL PROGRAMÁTICA	SEQ.	SUBTÍTULO		E S F	I U E	F T D	G N D	M. A.	R. P.	PROPOSTA (A)	ACRÉSCIMOS (B)	CANCELAMENTOS (C)	SUBSTITUTIVO (D)=(A)+(B)-(C)
SETOR: 03		Fazenda e Desenvolvimento											
			<i>Unidade Orçamentária</i>										
			25902 FUNDAF										
0681		Gestão da Participação em Organismos Internacionais								1.150.000	0	0	1.150.000
04.212	0681.0344.0001	001893	Contribuição à Organização Mundial das Aduanas - OMA - Nacional	1	0	132	3	80	2	850.000	0	0	850.000
04.212	0681.0370.0001	001894	Contribuição ao Centro Interamericano de Administração Tributária - CIAT - Nacional	1	0	132	3	80	2	240.000	0	0	240.000
04.212	0681.0372.0001	001895	Contribuição ao Escritório Internacional de Documentação Fiscal - IBFD - Nacional	1	0	132	3	80	2	54.000	0	0	54.000
04.212	0681.0376.0001	001896	Contribuição à Associação Ibero-Americana de Tribunais de Justiça Fiscal ou Administrativa - AIT - Nacional	1	0	132	3	80	2	6.000	0	0	6.000
0770		Administração Tributária e Aduaneira								3.407.853.648	0	-22.000.000	3.385.853.648
04.122	0770.09HB.0001	001910	Contribuição da União, de suas Autarquias e Fundações para o Custeio do Regime de Previdência dos Servidores Públicos Federais - Nacional	1	0	100	1	90	0	373.294.161	0	0	373.294.161
04.122	0770.2272.0001	001907	Gestão e Administração do Programa - Nacional	1	0	100	1	90	1	1.013.291.922	0	0	1.013.291.922
				1	0	131	1	90	1	5.000.000	0	0	5.000.000
				1	0	131	3	90	2	28.320.126	0	0	28.320.126
				1	0	132	1	90	1	732.224.593	0	0	732.224.593
				1	0	132	3	90	2	128.695.687	0	0	128.695.687
				1	0	132	4	90	2	15.000.000	0	-3.000.000	12.000.000
				1	0	132	5	90	2	1.000.000	0	0	1.000.000
				1	0	158	1	90	1	37.269.129	0	0	37.269.129
				1	0	158	3	90	2	66.092.452	0	0	66.092.452
				1	0	158	4	90	2	3.300.000	0	0	3.300.000
				1	0	175	3	90	2	1.372.187	0	0	1.372.187
04.125	0770.2237.0001	001902	Auditoria e Fiscalização Tributária e Aduaneira - Nacional	1	0	131	3	90	2	188.654.853	0	0	188.654.853
				1	0	131	4	90	2	35.000.000	0	-8.000.000	27.000.000
				1	0	132	3	90	2	30.000.000	0	0	30.000.000
				1	0	132	4	90	2	17.813.129	0	-4.000.000	13.813.129
				1	0	139	4	90	2	27.186.871	0	-7.000.000	20.186.871
				1	0	158	3	90	2	100.000.000	0	0	100.000.000
04.126	0770.2247.0001	001905	Sistema Integrado de Comércio Exterior - SISCOMEX - Nacional	1	0	175	3	90	2	73.426.743	0	0	73.426.743
04.126	0770.2248.0001	001906	Sistemas Informatizados da Secretaria da Receita Federal - Nacional	1	0	132	3	90	2	277.915.649	0	0	277.915.649
				1	0	158	3	90	2	11.292.146	0	0	11.292.146
04.129	0770.2013.0001	001901	Funcionamento do Conselho de Contribuintes - Nacional	1	0	132	3	90	2	2.550.000	0	0	2.550.000
				1	0	132	4	90	2	450.000	0	0	450.000
04.129	0770.2238.0001	001903	Arrecadação Tributária e Aduaneira - Nacional	1	0	132	3	50	2	9.000.000	0	0	9.000.000
				1	0	132	3	90	2	41.000.000	0	0	41.000.000
				1	0	158	3	90	2	20.200.000	0	0	20.200.000
04.131	0770.4641.0001	001909	Publicidade de Utilidade Pública - Nacional	1	0	132	3	90	2	12.000.000	0	0	12.000.000
04.183	0770.2866.0001	001908	Ações de Caráter Sigiloso - Nacional	1	0	132	3	90	2	250.000	0	0	250.000
				1	0	132	4	90	2	350.000	0	0	350.000

SISTEMA DE APOIO À ELABORAÇÃO DA LEI ORÇAMENTÁRIA - SELOR (setorial rel017)

Emissão 16-12-04 10:16:38

Página 11 de 75

Esfera: 1-Fiscal 2-Seguridade Social 3-Inv. Estatais. IU(Identificador de Uso): 0-no país 1-Contrapartida para o BIRD 2-Contrapartida para o BID 3-Outras Contrapartidas 4-No Exterior

GND(Grupo Natureza Despesa): 1-Pessoal e Encargos Sociais 2-Juros e Encargos 3-Outras Desp. Correntes 4-Investimentos 5-Inversões Financeiras 6-Amort. da Dívida 9-Reserva de Contingência

Mod. de Aplicação: 30-Estados/DF 40-Municípios 50-Entidade Privada 90-União 99-a definir RP(Tipo de Despesa para fins de apuração do Resultado Primário): 0-Financeira 1-Primária Obrigatória 2-Primária Discionária

CONGRESSO NACIONAL - COMISSÃO MISTA DE PLANOS, ORÇAMENTOS PÚBLICOS E FISCALIZAÇÃO

Relatório Setorial- Alterações da Proposta Orçamentária da União para 2005 - por SETOR/UO/FUNCIONAL

Orçamento Fiscal e Seguridade (em R\$ 1,00)

FUNCIONAL PROGRAMÁTICA	SEQ.	SUBTÍTULO		E S F	I U E	F T E	G N D	M. A.	R. P.	PROPOSTA (A)	ACRÉSCIMOS (B)	CANCELAMENTOS (C)	SUBSTITUTIVO (D)=(A)+(B)-(C)
SETOR: 03		Fazenda e Desenvolvimento	<i>Unidade Orçamentária</i>	25902 FUNDAF									
04.301	0770.2004.0001	001897	Assistência Médica e Odontológica aos Servidores, Empregados e seus Dependentes - Nacional	2	0	132	3	90	2	13.236.000	0	0	13.236.000
04.306	0770.2012.0001	001900	Auxílio-Alimentação aos Servidores e Empregados - Nacional	1	0	132	3	90	1	29.520.000	0	0	29.520.000
04.331	0770.2011.0001	001899	Auxílio-Transporte aos Servidores e Empregados - Nacional	1	0	132	3	90	1	4.392.000	0	0	4.392.000
04.365	0770.2010.0001	001898	Assistência Pré-Escolar aos Dependentes dos Servidores e Empregados - Nacional	1	0	132	3	90	2	3.756.000	0	0	3.756.000
04.694	0770.2242.0001	001904	Remuneração por Serviço de Arrecadação - Nacional	1	0	132	3	90	2	55.000.000	0	0	55.000.000
				1	0	158	3	90	2	50.000.000	0	0	50.000.000
0775		Recuperação de Créditos e Defesa da Fazenda Nacional								132.219.544	0	-3.000.000	129.219.544
04.092	0775.2245.0001	001913	Representação Judicial e Extrajudicial da Fazenda Nacional - Nacional	1	0	157	3	50	2	675.000	0	0	675.000
				1	0	157	3	90	2	800.000	0	0	800.000
04.122	0775.09HB.0001	001916	Contribuição da União, de suas Autarquias e Fundações para o Custeio do Regime de Previdência dos Servidores Públicos Federais - Nacional	1	0	157	1	90	0	2.565.519	0	0	2.565.519
04.122	0775.2243.0001	001911	Pró-labore de Êxito como Incentivo à Arrecadação da Dívida Ativa da União - Nacional	1	0	157	1	90	1	32.790.519	0	0	32.790.519
04.122	0775.2272.0001	001915	Gestão e Administração do Programa - Nacional	1	0	157	3	90	2	23.179.476	0	0	23.179.476
				1	0	157	4	90	2	16.269.815	0	-3.000.000	13.269.815
				1	0	157	5	90	2	6.100.000	0	0	6.100.000
04.126	0775.2249.0001	001914	Sistema Informatizado da Procuradoria-Geral da Fazenda Nacional - Nacional	1	0	157	3	90	2	46.439.215	0	0	46.439.215
04.129	0775.2244.0001	001912	Apuração, Inscrição e Execução da Dívida Ativa da União - Nacional	1	0	157	3	50	2	1.575.000	0	0	1.575.000
				1	0	157	3	90	2	1.825.000	0	0	1.825.000
0906		Operações Especiais: Serviço da Dívida Externa (Juros e Amortizações)								26.247.474	0	0	26.247.474
28.844	0906.0284.0001	001917	Amortização e Encargos de Financiamento da Dívida Contratual Externa - Nacional	1	0	132	2	90	0	11.673.500	0	0	11.673.500
				1	0	132	6	90	0	14.573.974	0	0	14.573.974
0999		Reserva de Contingência								23.980.335	25.000.000	0	48.980.335
99.999	0999.0998.0001	001918	Reserva de Contingência - Nacional	1	0	131	9	99	0	0	8.000.000	0	8.000.000
				1	0	132	9	99	0	0	7.000.000	0	7.000.000
				1	0	139	9	99	0	0	7.000.000	0	7.000.000
				1	0	157	9	99	0	23.980.335	3.000.000	0	26.980.335
TOTAL DA UO:										3.591.451.001	25.000.000	-25.000.000	3.591.451.001

CONGRESSO NACIONAL - COMISSÃO MISTA DE PLANOS, ORÇAMENTOS PÚBLICOS E FISCALIZAÇÃO

Relatório Setorial- Alterações da Proposta Orçamentária da União para 2005 - por SETOR/UO/FUNCIONAL

Orçamento Fiscal e Seguridade (em R\$ 1,00)

FUNCIONAL PROGRAMÁTICA	SEQ.	SUBTÍTULO		E S F	I U E	F T D	G N D	M. A.	R. P.	PROPOSTA (A)	ACRÉSCIMOS (B)	CANCELAMENTOS (C)	SUBSTITUTIVO (D)=(A)+(B)-(C)	
SETOR: 03			Fazenda e Desenvolvimento	Unidade Orçamentária						25903	FCVS			
0909		Operações Especiais: Outros Encargos Especiais								491.689.452	0	0	491.689.452	
04.846	0909.0023.0001	001919	Cobertura do Resíduo resultante de Contratos firmados com o Sistema Financeiro da Habitação - Nacional	1	0	150	3	30	0	4.904.499	0	0	4.904.499	
				1	0	180	3	30	0	295.095.501	0	0	295.095.501	
04.846	0909.0463.0001	001920	Remuneração dos Serviços Prestados por Seguradoras - Nacional	1	0	180	3	30	0	31.673	0	0	31.673	
04.846	0909.0465.0001	001921	Cobertura do Déficit do Seguro Habitacional - Nacional	1	0	180	3	30	0	11.794.157	0	0	11.794.157	
04.846	0909.0467.0001	001922	Cobertura de Sinistros do Seguro de Crédito FUNDHAB - Nacional	1	0	150	3	30	0	4.221.182	0	0	4.221.182	
				1	0	180	3	30	0	38.778.818	0	0	38.778.818	
04.846	0909.0617.0001	001923	Remuneração de Agentes Financeiros pela Administração do FCVS, do Seguro de Crédito e do Seguro Habitacional - Nacional	1	0	150	3	30	0	9.864.091	0	0	9.864.091	
				1	0	180	3	30	0	126.999.531	0	0	126.999.531	
TOTAL DA UO:										491.689.452	0	0	491.689.452	

CONGRESSO NACIONAL - COMISSÃO MISTA DE PLANOS, ORÇAMENTOS PÚBLICOS E FISCALIZAÇÃO

Relatório Setorial- Alterações da Proposta Orçamentária da União para 2005 - por SETOR/UO/FUNCIONAL

Orçamento Fiscal e Seguridade (em R\$ 1,00)

FUNCIONAL PROGRAMÁTICA	SEQ.	SUBTÍTULO		E S F	I U E	F T E	G N D	M. A.	R. P.	PROPOSTA (A)	ACRÉSCIMOS (B)	CANCELAMENTOS (C)	SUBSTITUTIVO (D)=(A)+(B)-(C)
SETOR: 03		Fazenda e Desenvolvimento											
	0365	Minimização de Riscos no Agronegócio								26.135.372	0	0	26.135.372
04.846	0365.0026.0001	001924	Cobertura de Déficit nas Operações de Seguro Rural - Nacional	1	0	150	3	90	2	15.000.000	0	0	15.000.000
				1	0	180	3	90	2	11.135.372	0	0	11.135.372
TOTAL DA UO:										26.135.372	0	0	26.135.372

CONGRESSO NACIONAL - COMISSÃO MISTA DE PLANOS, ORÇAMENTOS PÚBLICOS E FISCALIZAÇÃO

Relatório Setorial- Alterações da Proposta Orçamentária da União para 2005 - por SETOR/UO/FUNCIONAL

Orçamento Fiscal e Seguridade (em R\$ 1,00)

FUNCIONAL PROGRAMÁTICA	SEQ.	SUBTÍTULO		E S F	I U E	F T D	G N D	M. A.	R. P.	PROPOSTA (A)	ACRÉSCIMOS (B)	CANCELAMENTOS (C)	SUBSTITUTIVO (D)=(A)+(B)-(C)
SETOR: 03		Fazenda e Desenvolvimento											
			<i>Unidade Orçamentária</i>										
0777		Capacitação de Servidores Públicos em Finanças Públicas e Áreas Afins								23.726.557	0	0	23.726.557
04.122	0777.2272.0001	001926	Gestão e Administração do Programa - Nacional	1	0	150	3	50	2	60.000	0	0	60.000
				1	0	150	3	90	2	1.551.392	0	0	1.551.392
				1	0	150	4	90	2	500.000	0	0	500.000
04.128	0777.2250.0001	001925	Seleção e Formação de Recursos Humanos em Finanças Públicas e Áreas Afins - Nacional	1	0	150	3	90	2	9.011.248	0	0	9.011.248
04.128	0777.3662.0001	001928	Capacitação para Modernização do Sistema Fiscal Brasileiro - Nacional	1	0	195	3	90	2	937.000	0	0	937.000
				1	0	195	4	90	2	32.000	0	0	32.000
04.128	0777.6227.0001	001927	Capacitação de Recursos Humanos em Finanças Públicas e Áreas Afins - Nacional	1	0	150	3	90	2	11.634.917	0	0	11.634.917
0999		Reserva de Contingência								10.592.749	0	0	10.592.749
99.999	0999.0998.0001	001929	Reserva de Contingência - Nacional	1	0	150	9	99	0	10.592.749	0	0	10.592.749
TOTAL DA UO:										34.319.306	0	0	34.319.306

CONGRESSO NACIONAL - COMISSÃO MISTA DE PLANOS, ORÇAMENTOS PÚBLICOS E FISCALIZAÇÃO

Relatório Setorial- Alterações da Proposta Orçamentária da União para 2005 - por SETOR/UO/FUNCIONAL

Orçamento Fiscal e Seguridade (em R\$ 1,00)

FUNCIONAL PROGRAMÁTICA	SEQ.	SUBTÍTULO		E S F	I U E	F T E	G N D	M. A.	R. P.	PROPOSTA (A)	ACRÉSCIMOS (B)	CANCELAMENTOS (C)	SUBSTITUTIVO (D)=(A)+(B)-(C)
SETOR: 03		Fazenda e Desenvolvimento											
			<i>Unidade Orçamentária</i>										
			28101 M. Desenv., Ind. Com. Exterior										
0089		Previdência de Inativos e Pensionistas da União								4.963.709	0	0	4.963.709
09.272	0089.0181.0001	001933	Pagamento de Aposentadorias e Pensões - Servidores Civis - Nacional	2	0	156	1	90	1	1.827.511	0	0	1.827.511
				2	0	169	1	90	1	3.136.198	0	0	3.136.198
0355		Promoção das Exportações								2.000.000	0	0	2.000.000
23.691	0355.6672.0001	001934	Fortalecimento da Imagem do Produto Brasileiro no Mercado Internacional - Nacional	1	0	172	3	90	2	2.000.000	0	0	2.000.000
0411		Gestão das Políticas Industrial, de Comércio e de Serviços								16.541.347	0	-50.000	16.491.347
22.122	0411.2272.0001	001936	Gestão e Administração do Programa - Nacional	1	0	100	3	90	2	4.000.000	0	0	4.000.000
22.125	0411.2692.0001	001937	Fiscalização de Processo Produtivo Básico - PPB para Bens de Informática - Nacional	1	0	100	3	90	2	78.500	0	0	78.500
22.126	0411.5090.0001	001942	Integração do Cadastro Nacional de Empresas Mercantis - CNE - Nacional	1	0	100	3	90	2	462.826	0	0	462.826
				1	0	100	4	90	2	308.547	0	-50.000	258.547
				1	0	150	4	90	2	4.728.627	0	0	4.728.627
22.128	0411.4572.0001	001939	Capacitação de Servidores Públicos Federais em Processo de Qualificação e Requalificação - Nacional	1	0	100	3	90	2	550.000	0	0	550.000
22.572	0411.6512.0001	001940	Estudos de Prospecção Tecnológica em Cadeias Produtivas - Nacional	1	0	100	3	90	2	190.200	0	0	190.200
22.661	0411.2752.0001	001938	Estudos direcionados para as Políticas Industrial, de Comércio e de Serviços - Nacional	1	0	100	3	90	2	800.000	0	0	800.000
22.845	0411.0003.0001	001943	Contribuição ao Comitê Brasileiro de Eletricidade, Eletrônica, Iluminação e Telecomunicações - COBEI - Nacional	1	0	100	3	50	2	150.000	0	0	150.000
22.845	0411.0215.0001	001944	Contribuição à Associação Brasileira de Normas Técnicas - ABNT - Nacional	1	0	100	3	50	2	500.000	0	0	500.000
23.122	0411.8673.0001	001941	Elaboração e Aperfeiçoamento de Indicadores - Nacional	1	0	100	3	90	2	500.000	0	0	500.000
23.691	0411.2031.0001	001935	Serviços de Registro Mercantil e Atividades Afins - Nacional	1	0	100	3	90	2	600.000	0	0	600.000
				1	0	150	3	90	2	3.670.641	0	0	3.670.641
				1	0	174	3	90	2	2.006	0	0	2.006
0412		Desenvolvimento do Comércio Exterior								25.271.945	0	0	25.271.945
22.126	0412.2032.0001	001945	Sistema Informatizado de Análise de Dados sobre Comércio Exterior - ALICE - Nacional	1	0	172	3	90	2	4.150.000	0	0	4.150.000
				1	0	172	4	90	2	300.000	0	0	300.000
22.126	0412.2686.0001	001948	Radar Comercial - Nacional	1	0	172	3	90	2	1.169.000	0	0	1.169.000
22.126	0412.2736.0001	001950	Portal do Exportador - Nacional	1	0	172	3	90	2	1.300.000	0	0	1.300.000
22.126	0412.5074.0001	001952	Modernização do Sistema Integrado de Informação e Operação para o Comércio Exterior - SISCOMEX - Nacional	1	0	172	3	90	2	3.359.805	0	0	3.359.805
				1	0	172	4	90	2	300.000	0	0	300.000
22.128	0412.2664.0001	001946	Capacitação de Técnicos em Negociações Internacionais de Comércio - Nacional	1	0	172	3	90	2	428.539	0	0	428.539
22.693	0412.2668.0001	001947	Serviços de Comércio Exterior - Nacional	1	0	172	3	90	2	7.970.047	0	0	7.970.047
				1	0	172	4	90	2	1.000.000	0	0	1.000.000
22.693	0412.2696.0001	001949	Negociações Internacionais nas Áreas de Indústria, Comércio e Serviços - Nacional	1	0	172	3	90	2	4.294.554	0	0	4.294.554

SISTEMA DE APOIO À ELABORAÇÃO DA LEI ORÇAMENTÁRIA - SELOR (setorial rel017)

Emissão 16-12-04 10:16:38

Página 17 de 75

Esfera: 1-Fiscal 2-Seguridade Social 3-Inv. Estatais. IU(Identificador de Uso): 0-no país 1-Contrapartida para o BIRD 2-Contrapartida para o BID 3-Outras Contrapartidas 4-No Exterior

GND(Grupo Natureza Despesa): 1-Pessoal e Encargos Sociais 2-Juros e Encargos 3-Outras Desp. Correntes 4-Investimentos 5-Inversões Financeiras 6-Amort. da Dívida 9-Reserva de Contingência

Mod. de Aplicação: 30-Estados/DF 40-Municípios 50-Entidade Privada 90-União 99-a definir RP(Tipo de Despesa para fins de apuração do Resultado Primário): 0-Financeira 1-Primária Obrigatória 2-Primária Discionária

CONGRESSO NACIONAL - COMISSÃO MISTA DE PLANOS, ORÇAMENTOS PÚBLICOS E FISCALIZAÇÃO

Relatório Setorial- Alterações da Proposta Orçamentária da União para 2005 - por SETOR/UO/FUNCIONAL

Orçamento Fiscal e Seguridade (em R\$ 1,00)

FUNCIONAL PROGRAMÁTICA	SEQ.	SUBTÍTULO		E S F	I U E	F T E	G N D	M. A.	R. P.	PROPOSTA (A)	ACRÉSCIMOS (B)	CANCELAMENTOS (C)	SUBSTITUTIVO (D)=(A)+(B)-(C)
SETOR: 03		Fazenda e Desenvolvimento											
			<i>Unidade Orçamentária</i>										
			28101 M. Desenv., Ind. Com. Exterior										
23.131	0412.4641.0001	001951	Publicidade de Utilidade Pública - Nacional	1	0	100	3	90	2	1.000.000	0	0	1.000.000
0416	Cultura Exportadora									2.869.412	0	0	2.869.412
22.122	0416.2272.0001	001953	Gestão e Administração do Programa - Nacional	1	0	172	3	90	2	412.000	0	0	412.000
22.128	0416.2766.0001	001956	Capacitação de Profissionais de Comércio Exterior - Nacional	1	0	172	3	90	2	1.677.412	0	0	1.677.412
22.693	0416.2762.0001	001954	Promoção de Encontros de Comércio Exterior - ENCOMEX - Nacional	1	0	172	3	90	2	480.000	0	0	480.000
22.693	0416.2764.0001	001955	Edição e Distribuição de Material Técnico para Orientação ao Exportador - Nacional	1	0	172	3	90	2	300.000	0	0	300.000
0418	Defesa Comercial									842.607	0	0	842.607
22.122	0418.2272.0001	001959	Gestão e Administração do Programa - Nacional	1	0	172	3	90	2	136.652	0	0	136.652
22.693	0418.2021.0001	001957	Apoio ao Exportador no Processo de Defesa Comercial - Nacional	1	0	172	3	90	2	115.650	0	0	115.650
22.693	0418.2022.0001	001958	Análise de Processos de Defesa Comercial - Nacional	1	0	172	3	90	2	401.388	0	0	401.388
22.693	0418.2770.0001	001960	Monitoramento de Barreiras Técnicas - Nacional	1	0	172	3	90	2	188.917	0	0	188.917
0419	Desenvolvimento de Microempresas e Empresas de Pequeno e Médio Porte									358.163	3.590.000	0	3.948.163
22.122	0419.2272.0001	001961	Gestão e Administração do Programa - Nacional	1	0	100	3	90	2	228.596	0	0	228.596
22.128	0419.2710.0001	001962	Capacitação para o Crédito e Microcrédito - Nacional	1	0	100	3	90	2	129.567	0	0	129.567
22.661	0419.109T.0006	017407	IMPLANTAÇÃO DE CENTRAL DE NEGÓCIOS - Reforma e Implementação do centro de atendimento ao comprador da central de negócios da Rua Teresa de Petrópolis - Petrópolis - RJ	1	0	100	3	90	2	0	900.000	0	900.000
				1	0	100	4	90	2	0	100.000	0	100.000
22.661	0419.2374.0014	015550	APOIO À INSTALAÇÃO DE MICRO, PEQUENAS E MÉDIAS EMPRESAS - Construção de Barracão Industrial em Municípios - Estado do Paraná	1	0	100	4	40	2	0	250.000	0	250.000
				1	0	100	4	99	2	0	400.000	0	400.000
22.661	0419.2374.0152	015055	APOIO À INSTALAÇÃO DE MICRO, PEQUENAS E MÉDIAS EMPRESAS - Construção de Galpão Industrial - Piancó-PB	1	0	100	4	40	2	0	100.000	0	100.000
22.661	0419.2374.0154	015459	APOIO À INSTALAÇÃO DE MICRO, PEQUENAS E MÉDIAS EMPRESAS - Construção de Barracão Industrial - Estado do Paraná	1	0	100	4	40	2	0	1.110.000	0	1.110.000
22.661	0419.2374.0156	015461	APOIO À INSTALAÇÃO DE MICRO, PEQUENAS E MÉDIAS EMPRESAS - Construção de Barracão Industrial - Apucarana-PR	1	0	100	4	40	2	0	200.000	0	200.000
22.661	0419.2374.0158	015464	APOIO À INSTALAÇÃO DE MICRO, PEQUENAS E MÉDIAS EMPRESAS - Construção de Barracão Industrial - Bandeirantes-PR	1	0	100	4	40	2	0	150.000	0	150.000
22.661	0419.2374.0160	015503	APOIO À INSTALAÇÃO DE MICRO, PEQUENAS E MÉDIAS EMPRESAS - Construção de Barracão Industrial - Santa Izabel do Oeste-PR	1	0	100	4	40	2	0	90.000	0	90.000
22.661	0419.2374.0162	015509	APOIO À INSTALAÇÃO DE MICRO, PEQUENAS E MÉDIAS EMPRESAS - Construção de Barracão Industrial - Nova Esperança do Sudoeste-PR	1	0	100	4	40	2	0	90.000	0	90.000
22.661	0419.2374.0166	015570	APOIO À INSTALAÇÃO DE MICRO, PEQUENAS E MÉDIAS EMPRESAS - Fortalecimento e Consolidação da Agência de Desenvolvimento Sustentável - Corais - Maragogi-AL	1	0	100	3	50	2	0	200.000	0	200.000

SISTEMA DE APOIO À ELABORAÇÃO DA LEI ORÇAMENTÁRIA - SELOR (setorial rel017)

Emissão 16-12-04 10:16:38

Página 18 de 75

Esfera: 1-Fiscal 2-Seguridade Social 3-Inv. Estatais. IU(Identificador de Uso): 0-no país 1-Contrapartida para o BIRD 2-Contrapartida para o BID 3-Outras Contrapartidas 4-No Exterior

GND(Grupo Natureza Despesa): 1-Pessoal e Encargos Sociais 2-Juros e Encargos 3-Outras Desp. Correntes 4-Investimentos 5-Inversões Financeiras 6-Amort. da Dívida 9-Reserva de Contingência

Mod. de Aplicação: 30-Estados/DF 40-Municípios 50-Entidade Privada 90-União 99-a definir RP(Tipo de Despesa para fins de apuração do Resultado Primário): 0-Financeira 1-Primária Obrigatória 2-Primária Discionária

CONGRESSO NACIONAL - COMISSÃO MISTA DE PLANOS, ORÇAMENTOS PÚBLICOS E FISCALIZAÇÃO

Relatório Setorial- Alterações da Proposta Orçamentária da União para 2005 - por SETOR/UO/FUNCIONAL

Orçamento Fiscal e Seguridade (em R\$ 1,00)

FUNCIONAL PROGRAMÁTICA	SEQ.	SUBTÍTULO		E S F	I T E	F N D	G A. D	M. A.	R. P.	PROPOSTA (A)	ACRÉSCIMOS (B)	CANCELAMENTOS (C)	SUBSTITUTIVO (D)=(A)+(B)-(C)
SETOR: 03		Fazenda e Desenvolvimento											
	0750	Apoio Administrativo								86.558.965	0	-450.000	86.108.965
22.122	0750.09HB.0001	001968	Contribuição da União, de suas Autarquias e Fundações para o Custeio do Regime de Previdência dos Servidores Públicos Federais - Nacional	1	0	100	1	90	0	5.346.623	0	0	5.346.623
22.122	0750.2000.0001	001963	Administração da Unidade - Nacional	1	0	100	1	90	1	28.731.510	0	0	28.731.510
				1	0	100	3	90	2	32.575.268	0	0	32.575.268
				1	0	100	4	90	2	2.122.500	0	-450.000	1.672.500
				1	0	172	1	90	1	14.443.064	0	0	14.443.064
22.301	0750.2004.0001	001964	Assistência Médica e Odontológica aos Servidores, Empregados e seus Dependentes - Nacional	2	0	100	3	90	2	1.228.800	0	0	1.228.800
22.306	0750.2012.0001	001967	Auxílio-Alimentação aos Servidores e Empregados - Nacional	1	0	100	3	90	1	1.302.400	0	0	1.302.400
22.331	0750.2011.0001	001966	Auxílio-Transporte aos Servidores e Empregados - Nacional	1	0	100	3	90	1	672.000	0	0	672.000
22.365	0750.2010.0001	001965	Assistência Pré-Escolar aos Dependentes dos Servidores e Empregados - Nacional	1	0	100	3	90	2	136.800	0	0	136.800
	0812	Competitividade das Cadeias Produtivas								19.517.136	2.000.000	0	21.517.136
22.122	0812.2272.0001	001969	Gestão e Administração do Programa - Nacional	1	0	100	3	90	2	348.136	0	0	348.136
22.661	0812.11KG.0001	001974	Rede de Centros Tecnológicos e Apoio às Empresas de Pequeno e Médio Porte - Nacional	1	0	195	3	90	2	8.043.100	0	0	8.043.100
				1	0	195	4	90	2	4.330.900	0	0	4.330.900
22.661	0812.2694.0001	001971	Avaliação de Pleitos de Redução de Alíquota dos Ex-tarifários - Nacional	1	0	100	3	90	2	575.000	0	0	575.000
22.661	0812.2768.0001	001972	Fóruns de Competitividade das Cadeias Produtivas - Nacional	1	0	100	3	90	2	3.950.000	0	0	3.950.000
				1	0	100	3	99	2	0	2.000.000	0	2.000.000
22.662	0812.2505.0001	001970	Inserção do Design em Setores Produtivos - Nacional	1	0	100	3	90	2	1.520.000	0	0	1.520.000
23.691	0812.2772.0001	001973	Promoção da Marca Brasil - Nacional	1	0	100	3	90	2	750.000	0	0	750.000
	1015	Arranjos Produtivos Locais								7.360.000	0	0	7.360.000
22.122	1015.2272.0001	001975	Gestão e Administração do Programa - Nacional	1	0	100	3	90	2	128.550	0	0	128.550
22.661	1015.6659.0001	001976	Extensão Industrial Exportadora das Microempresas e Empresas de Pequeno e Médio Porte - Nacional	1	0	100	3	90	2	4.780.000	0	0	4.780.000
23.691	1015.6670.0001	001977	Promoção Comercial de Microempresas e Empresas de Pequeno e Médio Porte - Nacional	1	0	100	3	90	2	2.451.450	0	0	2.451.450
	1016	Artesanato Brasileiro								1.080.824	4.920.000	0	6.000.824
22.122	1016.2272.0001	001978	Gestão e Administração do Programa - Nacional	1	0	100	3	90	2	49.824	0	0	49.824
23.128	1016.2704.0001	001979	Capacitação de Artesãos e Multiplicadores - Nacional	1	0	100	3	90	2	225.000	0	0	225.000
23.661	1016.2706.0001	001980	Feiras e Eventos para Comercialização da Produção Artesanal - Nacional	1	0	100	3	90	2	586.000	0	0	586.000
23.691	1016.2708.0001	001981	Rotas de Artesanato e Turismo - Nacional	1	0	100	3	90	2	20.000	0	0	20.000
23.691	1016.6514.0001	001982	Estruturação de Núcleos Produtivos do Segmento Artesanal - Nacional	1	0	100	3	90	2	200.000	0	0	200.000
				1	0	100	3	99	2	0	4.000.000	0	4.000.000
23.691	1016.6514.0002	015033	Estruturação de Núcleos Produtivos do Segmento Artesanal - Apoio ao Programa de Artesanato Indígena	1	0	100	3	30	2	0	100.000	0	100.000

SISTEMA DE APOIO À ELABORAÇÃO DA LEI ORÇAMENTÁRIA - SELOR (setorial rel017)

Emissão 16-12-04 10:16:38

Página 19 de 75

Esfera: 1-Fiscal 2-Seguridade Social 3-Inv. Estatais. IU(Identificador de Uso): 0-no país 1-Contrapartida para o BIRD 2-Contrapartida para o BID 3-Outras Contrapartidas 4-No Exterior

GND(Grupo Natureza Despesa): 1-Pessoal e Encargos Sociais 2-Juros e Encargos 3-Outras Desp. Correntes 4-Investimentos 5-Inversões Financeiras 6-Amort. da Dívida 9-Reserva de Contingência

Mod. de Aplicação: 30-Estados/DF 40-Municípios 50-Entidade Privada 90-União 99-a definir RP(Tipo de Despesa para fins de apuração do Resultado Primário): 0-Financeira 1-Primária Obrigatória 2-Primária Discionária

CONGRESSO NACIONAL - COMISSÃO MISTA DE PLANOS, ORÇAMENTOS PÚBLICOS E FISCALIZAÇÃO

Relatório Setorial- Alterações da Proposta Orçamentária da União para 2005 - por SETOR/UO/FUNCIONAL

Orçamento Fiscal e Seguridade (em R\$ 1,00)

FUNCIONAL PROGRAMÁTICA	SEQ.	SUBTÍTULO		E S F	I U E	F T E	G N D	M. A.	R. P.	PROPOSTA (A)	ACRÉSCIMOS (B)	CANCELAMENTOS (C)	SUBSTITUTIVO (D)=(A)+(B)-(C)
SETOR: 03		Fazenda e Desenvolvimento											
			<i>Unidade Orçamentária</i>										
			<i>28101 M. Desenv., Ind. Com. Exterior</i>										
			- Estado do Acre										
23.691	1016.6514.0010	017698	Estruturação de Núcleos Produtivos do Segmento Artesanal - Programa do Artesanato Brasileiro - No Estado do Maranhão	1	0	100	3	50	2	0	120.000	0	120.000
23.691	1016.6514.0012	017890	Estruturação de Núcleos Produtivos do Segmento Artesanal - Estruturação de Núcleos Produtivos do Segmento Artesanal em Municípios do Interior - No Estado de Minas Gerais	1	0	100	4	40	2	0	200.000	0	200.000
23.691	1016.6514.0014	017891	Estruturação de Núcleos Produtivos do Segmento Artesanal - Estruturação de Núcleos Produtivos do Segmento Artesanal em Municípios - No Estado do Rio Grande do Norte	1	0	100	4	40	2	0	500.000	0	500.000
5005		Desenvolvimento do Complexo Agroindustrial Sucrialcooleiro								1.000.000	0	0	1.000.000
22.845	5005.0360.0001	001983	Concessão de Subvenção Econômica à Aquisição de Veículos Automotores Movidos a Álcool (Lei nº 10.612, de 23.12.2002) - Nacional	1	0	100	3	90	1	1.000.000	0	0	1.000.000
8021		Comércio Eletrônico								2.343.306	0	0	2.343.306
22.122	8021.2272.0001	001984	Gestão e Administração do Programa - Nacional	1	0	100	3	90	2	162.715	0	0	162.715
23.691	8021.2758.0001	001985	Assistência Técnica a Projetos Inovativos em Comércio Eletrônico - Nacional	1	0	100	3	90	2	531.094	0	0	531.094
23.846	8021.0494.0001	001986	Apoio à Implantação de Telecentros de Informação e Negócios - Nacional	1	0	100	3	90	2	1.349.497	0	0	1.349.497
				1	0	100	4	90	2	300.000	0	0	300.000
TOTAL DA UO:										170.707.414	10.510.000	-500.000	180.717.414

CONGRESSO NACIONAL - COMISSÃO MISTA DE PLANOS, ORÇAMENTOS PÚBLICOS E FISCALIZAÇÃO

Relatório Setorial- Alterações da Proposta Orçamentária da União para 2005 - por SETOR/UO/FUNCIONAL

Orçamento Fiscal e Seguridade (em R\$ 1,00)

FUNCIONAL PROGRAMÁTICA	SEQ.	SUBTÍTULO		E S F	I U E	F T D	G N D	M. A.	R. P.	PROPOSTA (A)	ACRÉSCIMOS (B)	CANCELAMENTOS (C)	SUBSTITUTIVO (D)=(A)+(B)-(C)
SETOR: 03		Fazenda e Desenvolvimento											
	0089	Previdência de Inativos e Pensionistas da União								15.166.463	0	0	15.166.463
09.272	0089.0181.0001	001987	Pagamento de Aposentadorias e Pensões - Servidores Civis - Nacional	2	0	156	1	90	1	5.583.904	0	0	5.583.904
				2	0	169	1	90	1	9.582.559	0	0	9.582.559
	0390	Metrologia e Qualidade Industrial								286.667.855	0	-600.000	286.067.855
22.122	0390.09HB.0001	002001	Contribuição da União, de suas Autarquias e Fundações para o Custeio do Regime de Previdência dos Servidores Públicos Federais - Nacional	1	0	100	1	90	0	8.186.551	0	0	8.186.551
22.122	0390.2272.0001	001995	Gestão e Administração do Programa - Nacional	1	0	100	1	90	1	37.755.399	0	0	37.755.399
				1	0	100	3	90	2	1.320.700	0	0	1.320.700
				1	0	250	3	90	2	41.090.300	0	0	41.090.300
				1	0	250	4	90	2	500.000	0	0	500.000
22.128	0390.4572.0001	001996	Capacitação de Servidores Públicos Federais em Processo de Qualificação e Requalificação - Nacional	1	0	100	3	90	2	100.000	0	0	100.000
				1	0	250	3	90	2	1.250.000	0	0	1.250.000
22.131	0390.4641.0001	001997	Publicidade de Utilidade Pública - Nacional	1	0	100	3	90	2	100.000	0	0	100.000
				1	0	250	3	90	2	1.733.391	0	0	1.733.391
22.301	0390.2004.0001	001988	Assistência Médica e Odontológica aos Servidores, Empregados e seus Dependentes - Nacional	2	0	100	3	90	2	1.727.250	0	0	1.727.250
22.306	0390.2012.0001	001991	Auxílio-Alimentação aos Servidores e Empregados - Nacional	1	0	100	3	90	1	1.590.000	0	0	1.590.000
22.331	0390.2011.0001	001990	Auxílio-Transporte aos Servidores e Empregados - Nacional	1	0	100	3	90	1	146.000	0	0	146.000
22.365	0390.2010.0001	001989	Assistência Pré-Escolar aos Dependentes dos Servidores e Empregados - Nacional	1	0	100	3	90	2	173.000	0	0	173.000
22.573	0390.6479.0001	001998	Disseminação da Informação Tecnológica em Metrologia e Qualidade - Nacional	1	0	100	3	90	2	100.000	0	0	100.000
				1	0	250	3	90	2	900.000	0	0	900.000
				1	0	281	3	90	2	200.000	0	0	200.000
22.665	0390.11DG.0001	002000	Ampliação de Infra-Estrutura Laboratorial Acreditada e Qualificada - Nacional	1	0	100	3	90	2	300.000	0	0	300.000
				1	0	100	4	90	2	500.000	0	-100.000	400.000
				1	0	250	3	90	2	2.500.000	0	0	2.500.000
				1	0	250	4	90	2	5.000.000	0	0	5.000.000
22.665	0390.2023.0001	001992	Avaliação da Conformidade - Nacional	1	0	100	3	90	2	1.352.750	0	0	1.352.750
				1	0	250	3	90	2	12.342.515	0	0	12.342.515
				1	0	250	4	90	2	800.000	0	0	800.000
				1	0	281	3	90	2	250.000	0	0	250.000
22.665	0390.2033.0001	001993	Padronização e Disseminação das Unidades de Medida - Nacional	1	0	100	3	90	2	3.000.000	0	0	3.000.000
				1	0	100	4	90	2	1.500.000	0	-500.000	1.000.000
				1	0	250	3	90	2	1.650.000	0	0	1.650.000
22.665	0390.2034.0001	001994	Controle Metrológico - Nacional	1	0	250	3	30	2	112.504.936	0	0	112.504.936
				1	0	250	3	40	2	7.000.000	0	0	7.000.000
				1	0	250	3	50	2	4.900.000	0	0	4.900.000
				1	0	250	3	90	2	24.200.000	0	0	24.200.000
				1	0	250	4	90	2	9.680.000	0	0	9.680.000

SISTEMA DE APOIO À ELABORAÇÃO DA LEI ORÇAMENTÁRIA - SELOR (setorial rel017)

Emissão 16-12-04 10:16:38

Página 21 de 75

Esfera: 1-Fiscal 2-Seguridade Social 3-Inv. Estatais. IU(Identificador de Uso): 0-no país 1-Contrapartida para o BIRD 2-Contrapartida para o BID 3-Outras Contrapartidas 4-No Exterior

GND(Grupo Natureza Despesa): 1-Pessoal e Encargos Sociais 2-Juros e Encargos 3-Outras Desp. Correntes 4-Investimentos 5-Inversões Financeiras 6-Amort. da Dívida 9-Reserva de Contingência

Mod. de Aplicação: 30-Estados/DF 40-Municípios 50-Entidade Privada 90-União 99-a definir RP(Tipo de Despesa para fins de apuração do Resultado Primário): 0-Financeira 1-Primária Obrigatória 2-Primária Discricionária

CONGRESSO NACIONAL - COMISSÃO MISTA DE PLANOS, ORÇAMENTOS PÚBLICOS E FISCALIZAÇÃO

Relatório Setorial- Alterações da Proposta Orçamentária da União para 2005 - por SETOR/UO/FUNCIONAL

Orçamento Fiscal e Seguridade (em R\$ 1,00)

FUNCIONAL PROGRAMÁTICA	SEQ.	SUBTÍTULO		E S F	I U E	F T E	G N D	M. A. P.	R. P.	PROPOSTA (A)	ACRÉSCIMOS (B)	CANCELAMENTOS (C)	SUBSTITUTIVO (D)=(A)+(B)-(C)
SETOR: 03		Fazenda e Desenvolvimento											
			<i>Unidade Orçamentária</i>										
			28202 INMETRO										
				1	0	280	3	90	2	315.063	0	0	315.063
22.665	0390.6645.0001	001999	Promoção de Certificação e Utilização de Laboratórios pelas Microempresas e Empresas de Pequeno e Médio Porte - Nacional	1	0	100	3	90	2	1.000.000	0	0	1.000.000
				1	0	250	3	90	2	1.000.000	0	0	1.000.000
0681		Gestão da Participação em Organismos Internacionais								2.332.300	0	0	2.332.300
22.212	0681.0007.0001	002002	Contribuição à Agência Internacional de Pesos e Medidas - BIPM - Nacional	1	0	100	3	80	2	1.850.000	0	0	1.850.000
22.212	0681.0481.0001	002003	Contribuição à Cooperação Européia de Acreditação - EA - Nacional	1	0	100	3	80	2	16.500	0	0	16.500
22.212	0681.0516.0001	002004	Contribuição à Organização Internacional de Metrologia Legal - OIML - Nacional	1	0	100	3	80	2	110.000	0	0	110.000
22.212	0681.0645.0001	002005	Contribuição ao Fórum Internacional de Credenciamento - IAF - Nacional	1	0	100	3	80	2	35.000	0	0	35.000
22.212	0681.0647.0001	002006	Contribuição à Cooperação Internacional de Laboratórios Credenciados - ILAC - Nacional	1	0	100	3	80	2	16.500	0	0	16.500
22.212	0681.0649.0001	002007	Contribuição à Associação Internacional de Certificação de Auditores e Treinamento - IATCA - Nacional	1	0	100	3	80	2	16.500	0	0	16.500
22.212	0681.0981.0001	002008	Contribuição à Comissão Internacional de Iluminação - CIE - Nacional	1	0	100	3	80	2	30.800	0	0	30.800
22.212	0681.0982.0001	002009	Contribuição à Cooperação de Acreditação Interamericana - IAAC - Nacional	1	0	100	3	80	2	12.000	0	0	12.000
22.212	0681.0984.0001	002010	Contribuição à National Conference of Standards Laboratories - NCSL International - Nacional	1	0	100	3	80	2	3.000	0	0	3.000
22.212	0681.0986.0001	002011	Contribuição à Pan European Forest Certification Council - PEFC - Nacional	1	0	281	3	80	2	242.000	0	0	242.000
0901		Operações Especiais: Cumprimento de Sentenças Judiciais								30.634	0	0	30.634
28.846	0901.0005.0001	002012	Cumprimento de Sentença Judicial Transitada em Julgado (Precatórios) devida pela União, Autarquias e Fundações Públicas - Nacional	1	0	100	1	90	1	30.634	0	0	30.634
TOTAL DA UO:										304.197.252	0	-600.000	303.597.252

CONGRESSO NACIONAL - COMISSÃO MISTA DE PLANOS, ORÇAMENTOS PÚBLICOS E FISCALIZAÇÃO

Relatório Setorial- Alterações da Proposta Orçamentária da União para 2005 - por SETOR/UO/FUNCIONAL

Orçamento Fiscal e Seguridade (em R\$ 1,00)

FUNCIONAL PROGRAMÁTICA	SEQ.	SUBTÍTULO		E S F	I U E	F T E	G N D	M. A.	R. P.	PROPOSTA (A)	ACRÉSCIMOS (B)	CANCELAMENTOS (C)	SUBSTITUTIVO (D)=(A)+(B)-(C)	
SETOR: 03	Fazenda e Desenvolvimento			Unidade Orçamentária						28203 INPI				
0089	Previdência de Inativos e Pensionistas da União									16.137.086	0	0	16.137.086	
09.272	0089.0181.0001	002013	Pagamento de Aposentadorias e Pensões - Servidores Civis - Nacional	2	0	250	1	90	1	13.137.086	0	0	13.137.086	
				2	0	280	1	90	1	3.000.000	0	0	3.000.000	
0393	Propriedade Intelectual									95.780.843	2.000.000	0	97.780.843	
22.122	0393.09HB.0001	002031	Contribuição da União, de suas Autarquias e Fundações para o Custeio do Regime de Previdência dos Servidores Públicos Federais - Nacional	1	0	250	1	90	0	6.052.664	0	0	6.052.664	
22.122	0393.2272.0001	002022	Gestão e Administração do Programa - Nacional	1	0	250	1	90	1	24.911.276	0	0	24.911.276	
				1	0	250	3	90	2	30.969.427	0	0	30.969.427	
				1	0	250	4	90	2	2.200.000	0	0	2.200.000	
				1	0	280	1	90	1	6.000.000	0	0	6.000.000	
22.122	0393.3578.0033	002028	Reforma do Edifício-Sede do Instituto Nacional da Propriedade Industrial - INPI - No Estado do Rio de Janeiro	1	0	250	3	90	2	4.330.460	0	0	4.330.460	
22.126	0393.5078.0001	002029	Implantação do Sistema EPOQUE de Busca no Banco de Dados do Escritório Europeu de Patentes - Nacional	1	0	250	3	80	2	3.481.600	0	0	3.481.600	
				1	0	250	3	90	2	1.440.000	0	0	1.440.000	
				1	0	250	4	90	2	40.000	0	0	40.000	
22.128	0393.4572.0001	002026	Capacitação de Servidores Públicos Federais em Processo de Qualificação e Requalificação - Nacional	1	0	250	3	90	2	700.000	0	0	700.000	
22.301	0393.2004.0001	002014	Assistência Médica e Odontológica aos Servidores, Empregados e seus Dependentes - Nacional	2	0	250	3	90	2	1.736.070	0	0	1.736.070	
22.306	0393.2012.0001	002017	Auxílio-Alimentação aos Servidores e Empregados - Nacional	1	0	250	3	90	1	1.350.338	0	0	1.350.338	
22.331	0393.2011.0001	002016	Auxílio-Transporte aos Servidores e Empregados - Nacional	1	0	250	3	90	1	1.384.614	0	0	1.384.614	
22.365	0393.2010.0001	002015	Assistência Pré-Escolar aos Dependentes dos Servidores e Empregados - Nacional	1	0	250	3	90	2	109.470	0	0	109.470	
22.573	0393.6481.0001	002027	Disseminação de Informações Tecnológicas - Nacional	1	0	250	3	90	2	2.254.560	0	0	2.254.560	
				1	0	250	4	90	2	100.000	0	0	100.000	
				1	0	280	3	90	2	400.000	0	0	400.000	
22.664	0393.2026.0001	002018	Concessão de Registro de Marca - Nacional	1	0	250	3	90	2	2.529.947	0	0	2.529.947	
				1	0	280	3	90	2	427.927	0	0	427.927	
22.664	0393.2027.0001	002019	Concessão de Patentes - Nacional	1	0	250	3	90	2	2.905.464	0	0	2.905.464	
				1	0	280	3	90	2	400.000	0	0	400.000	
22.664	0393.2028.0001	002020	Registro de Programas de Computador - Nacional	1	0	250	3	90	2	93.000	0	0	93.000	
22.664	0393.2029.0001	002021	Averbação de Contratos de Transferência de Tecnologia e de Franquia - Nacional	1	0	250	3	90	2	265.508	0	0	265.508	
				1	0	280	3	90	2	400.000	0	0	400.000	
22.664	0393.2732.0001	002023	Concessão de Registro de Indicações Geográficas - Nacional	1	0	250	3	90	2	33.528	0	0	33.528	
22.664	0393.2734.0001	002024	Concessão de Registro de Desenho Industrial - Nacional	1	0	250	3	90	2	185.052	0	0	185.052	
22.664	0393.2760.0001	002025	Disseminação da Cultura da Propriedade Intelectual - Nacional	1	0	100	3	99	2	0	2.000.000	0	2.000.000	
				1	0	250	3	90	2	1.069.938	0	0	1.069.938	
22.846	0393.0008.0001	002030	Cooperação Técnica para Modernização dos Serviços relativos à Propriedade Industrial - Nacional	1	0	250	3	90	2	10.000	0	0	10.000	

SISTEMA DE APOIO À ELABORAÇÃO DA LEI ORÇAMENTÁRIA - SELOR (setorial re1017)

Emissão 16-12-04 10:16:38

Página 23 de 75

Esfera: 1-Fiscal 2-Seguridade Social 3-Inv. Estatais. IU(Identificador de Uso): 0-no país 1-Contrapartida para o BIRD 2-Contrapartida para o BID 3-Outras Contrapartidas 4-No Exterior

GND(Grupo Natureza Despesa): 1-Pessoal e Encargos Sociais 2-Juros e Encargos 3-Outras Desp. Correntes 4-Investimentos 5-Inversões Financeiras 6-Amort. da Dívida 9-Reserva de Contingência

Mod. de Aplicação: 30-Estados/DF 40-Municípios 50-Entidade Privada 90-União 99-a definir RP(Tipo de Despesa para fins de apuração do Resultado Primário): 0-Financeira 1-Primária Obrigatória 2-Primária Discionária

CONGRESSO NACIONAL - COMISSÃO MISTA DE PLANOS, ORÇAMENTOS PÚBLICOS E FISCALIZAÇÃO

Relatório Setorial- Alterações da Proposta Orçamentária da União para 2005 - por SETOR/UO/FUNCIONAL

Orçamento Fiscal e Seguridade (em R\$ 1,00)

FUNCIONAL PROGRAMÁTICA	SEQ.	SUBTÍTULO		E S F	I U E	F T D	G N D	M. A.	R. P.	PROPOSTA (A)	ACRÉSCIMOS (B)	CANCELAMENTOS (C)	SUBSTITUTIVO (D)=(A)+(B)-(C)
SETOR: 03		Fazenda e Desenvolvimento											
	0901	Operações Especiais: Cumprimento de Sentenças Judiciais								3.934.531	0	0	3.934.531
28.846	0901.0005.0001	002032	Cumprimento de Sentença Judicial Transitada em Julgado (Precatórios) devida pela União, Autarquias e Fundações Públicas - Nacional	1	0	250	1	90	1	3.929.174	0	0	3.929.174
				1	0	250	3	90	1	5.357	0	0	5.357
TOTAL DA UO:										115.852.460	2.000.000	0	117.852.460

CONGRESSO NACIONAL - COMISSÃO MISTA DE PLANOS, ORÇAMENTOS PÚBLICOS E FISCALIZAÇÃO

Relatório Setorial- Alterações da Proposta Orçamentária da União para 2005 - por SETOR/UO/FUNCIONAL

Orçamento Fiscal e Seguridade (em R\$ 1,00)

FUNCIONAL PROGRAMÁTICA	SEQ.	SUBTÍTULO		E S F	I U E	F T E	G N D	M. A.	R. P.	PROPOSTA (A)	ACRÉSCIMOS (B)	CANCELAMENTOS (C)	SUBSTITUTIVO (D)=(A)+(B)-(C)
SETOR: 03		Fazenda e Desenvolvimento											
			<i>Unidade Orçamentária</i>										
			28233 SUFRAMA										
0089		Previdência de Inativos e Pensionistas da União								6.459.484	0	0	6.459.484
09.272	0089.0181.0001	002033	Pagamento de Aposentadorias e Pensões - Servidores Civis - Nacional	2	0	174	1	90	1	6.459.484	0	0	6.459.484
0355		Promoção das Exportações								851.250	0	0	851.250
22.693	0355.12CA.0002	002034	Implementação de Centros de Distribuição e Logística no Exterior para Apoio às Empresas do Pólo Industrial de Manaus - No Exterior	1	0	174	3	90	2	851.250	0	0	851.250
0392		Pólo Industrial de Manaus								50.804.546	0	0	50.804.546
22.122	0392.2035.0101	002035	Análise e Controle de Projetos beneficiados com Incentivos Fiscais - No Município de Manaus - AM	1	0	174	3	90	2	28.674.900	0	0	28.674.900
22.661	0392.2537.0101	002036	Manutenção do Distrito Industrial de Manaus - No Município de Manaus - AM	1	0	174	4	90	2	3.500.000	0	0	3.500.000
				1	0	174	4	90	2	1.300.000	0	0	1.300.000
				1	0	180	3	90	2	1.329.646	0	0	1.329.646
22.661	0392.3560.0101	002038	Implantação do Complexo de Armazenagem e Comercialização de Mercadoria na Zona Franca de Manaus - No Município de Manaus - AM	1	0	174	4	90	2	1.000.000	0	0	1.000.000
22.661	0392.5080.0101	002039	Implantação do Parque Tecnológico do Pólo Industrial de Manaus - No Município de Manaus - AM	1	0	174	3	90	2	7.175.000	0	0	7.175.000
				1	0	174	4	90	2	3.325.000	0	0	3.325.000
22.661	0392.5086.0101	002040	Expansão da Infra-estrutura do Distrito Industrial de Manaus - No Município de Manaus - AM	1	0	174	4	90	2	1.000.000	0	0	1.000.000
22.691	0392.12CB.0010	002037	Divulgação do Pólo Industrial de Manaus - Na Região Norte	1	0	174	3	90	2	2.500.000	0	0	2.500.000
22.846	0392.0498.0101	002041	Apoio à Construção do Novo Porto no Distrito Industrial de Manaus - No Município de Manaus - AM	1	0	174	4	90	2	1.000.000	0	0	1.000.000
0411		Gestão das Políticas Industrial, de Comércio e de Serviços								200.000	0	0	200.000
22.128	0411.4572.0001	002042	Capacitação de Servidores Públicos Federais em Processo de Qualificação e Requalificação - Nacional	1	0	174	3	90	2	200.000	0	0	200.000
0466		Biotecnologia								11.000.000	0	0	11.000.000
22.572	0466.2092.0101	002043	Desenvolvimento de Produtos e Processos no Centro de Biotecnologia da Amazônia - CBA - No Município de Manaus - AM	1	0	174	3	90	2	3.000.000	0	0	3.000.000
				1	0	174	4	90	2	8.000.000	0	0	8.000.000
0750		Apoio Administrativo								39.713.575	0	0	39.713.575
22.122	0750.09HB.0001	002049	Contribuição da União, de suas Autarquias e Fundações para o Custeio do Regime de Previdência dos Servidores Públicos Federais - Nacional	1	0	174	1	90	0	1.709.228	0	0	1.709.228
22.122	0750.2000.0001	002044	Administração da Unidade - Nacional	1	0	174	1	90	1	11.335.376	0	0	11.335.376
				1	0	174	3	90	2	17.621.305	0	0	17.621.305
				1	0	174	4	90	2	1.096.083	0	0	1.096.083
				1	0	180	3	90	2	6.591.924	0	0	6.591.924
				1	0	250	3	90	2	157.850	0	0	157.850
22.301	0750.2004.0001	002045	Assistência Médica e Odontológica aos Servidores, Empregados e seus Dependentes - Nacional	2	0	174	3	90	2	608.580	0	0	608.580
22.306	0750.2012.0001	002048	Auxílio-Alimentação aos Servidores e Empregados - Nacional	1	0	174	3	90	1	456.000	0	0	456.000

SISTEMA DE APOIO À ELABORAÇÃO DA LEI ORÇAMENTÁRIA - SELOR (setorial rel017)

Emissão 16-12-04 10:16:38

Página 25 de 75

Esfera: 1-Fiscal 2-Seguridade Social 3-Inv. Estatais. IU(Identificador de Uso): 0-no país 1-Contrapartida para o BIRD 2-Contrapartida para o BID 3-Outras Contrapartidas 4-No Exterior

GND(Grupo Natureza Despesa): 1-Pessoal e Encargos Sociais 2-Juros e Encargos 3-Outras Desp. Correntes 4-Investimentos 5-Inversões Financeiras 6-Amort. da Dívida 9-Reserva de Contingência

Mod. de Aplicação: 30-Estados/DF 40-Municípios 50-Entidade Privada 90-União 99-a definir RP(Tipo de Despesa para fins de apuração do Resultado Primário): 0-Financeira 1-Primária Obrigatória 2-Primária Discionária

CONGRESSO NACIONAL - COMISSÃO MISTA DE PLANOS, ORÇAMENTOS PÚBLICOS E FISCALIZAÇÃO

Relatório Setorial- Alterações da Proposta Orçamentária da União para 2005 - por SETOR/UO/FUNCIONAL

Orçamento Fiscal e Seguridade (em R\$ 1,00)

FUNCIONAL PROGRAMÁTICA	SEQ.	SUBTÍTULO		E S F	I U E	F T D	G N D	M. A.	R. P.	PROPOSTA (A)	ACRÉSCIMOS (B)	CANCELAMENTOS (C)	SUBSTITUTIVO (D)=(A)+(B)-(C)
SETOR: 03		Fazenda e Desenvolvimento											
			<i>Unidade Orçamentária</i>										
			28233 SUFRAMA										
22.331	0750.2011.0001	002047	Auxílio-Transporte aos Servidores e Empregados - Nacional	1	0	174	3	90	1	74.503	0	0	74.503
22.365	0750.2010.0001	002046	Assistência Pré-Escolar aos Dependentes dos Servidores e Empregados - Nacional	1	0	174	3	90	2	62.726	0	0	62.726
0901			Operações Especiais: Cumprimento de Sentenças Judiciais							163.129	0	0	163.129
28.846	0901.0005.0101	002050	Cumprimento de Sentença Judicial Transitada em Julgado (Precatórios) devida pela União, Autarquias e Fundações Públicas - No Município de Manaus - AM	1	0	174	1	90	1	146.690	0	0	146.690
				1	0	174	3	90	1	16.439	0	0	16.439
0999			Reserva de Contingência							85.365.778	0	-25.000.000	60.365.778
99.999	0999.0998.0001	002051	Reserva de Contingência - Nacional	1	0	174	9	99	0	61.451.981	0	-25.000.000	36.451.981
				1	0	180	9	99	0	23.913.797	0	0	23.913.797
1020			Interiorização do Desenvolvimento da Amazônia Ocidental							12.860.732	32.120.000	0	44.980.732
22.122	1020.2272.0010	002052	Gestão e Administração do Programa - Na Região Norte	1	0	174	3	90	2	4.000.000	0	0	4.000.000
22.128	1020.2746.0010	002053	Fomento à Capacitação de Recursos Humanos nas Áreas de Atuação da SUFRAMA - Na Região Norte	1	0	174	3	90	2	500.000	0	0	500.000
				1	0	174	4	90	2	200.000	0	0	200.000
22.606	1020.0502.0010	002058	Apoio à Dinamização do Serviço de Assistência Técnica e Extensão Rural na Amazônia Ocidental - Na Região Norte	1	0	174	3	90	2	320.000	0	0	320.000
				1	0	174	4	90	2	180.000	0	0	180.000
22.631	1020.3571.0013	002056	Implantação do Projeto-Piloto de Colonização em Grupo no Distrito Agropecuário de Manaus - No Estado do Amazonas	1	0	174	4	90	2	2.926.677	0	0	2.926.677
22.691	1020.2750.0013	002054	Manutenção da Infra-estrutura do Distrito Agropecuário - No Estado do Amazonas	1	0	174	3	90	2	1.113.944	0	0	1.113.944
				1	0	174	4	90	2	621.056	0	0	621.056
				1	0	180	3	90	2	886.430	0	0	886.430
22.691	1020.5088.0004	017889	Expansão da Infra-Estrutura do Distrito Agropecuário - Expansão da Infra-Estrutura do Distrito Agropecuário em Municípios - No Estado do Acre	1	0	100	3	40	2	0	750.000	0	750.000
				1	0	100	4	40	2	0	50.000	0	50.000
22.691	1020.5088.0013	002057	Expansão da Infra-Estrutura do Distrito Agropecuário - No Estado do Amazonas	1	0	174	3	90	2	358.000	0	0	358.000
				1	0	174	4	90	2	642.000	0	0	642.000
22.694	1020.6484.0010	002055	Remuneração de Agentes Financeiros pela Operacionalização de Projetos de Apoio à Infra-estrutura Econômica e Social - Na Região Norte	1	0	174	3	90	2	112.625	0	0	112.625
22.846	1020.0506.0002	010766	Apoio a Projetos de Desenvolvimento na Amazônia Ocidental e Áreas de Livre Comércio de Macapá e Santana - AP - - Vilhena - RO	1	0	100	4	40	2	0	1.000.000	0	1.000.000
22.846	1020.0506.0006	010768	Apoio a Projetos de Desenvolvimento na Amazônia Ocidental e Áreas de Livre Comércio de Macapá e Santana - AP - Apoio a Implantação do Centro Ciências Agrárias na Universidade Federal de Roraima - Estado de Roraima	1	0	100	4	99	2	0	200.000	0	200.000
22.846	1020.0506.0008	010769	Apoio a Projetos de Desenvolvimento na Amazônia Ocidental e Áreas de Livre Comércio de Macapá e Santana - AP - Apoio a Instituição Pública de Ensino Superior - Estado de Roraima	1	0	100	4	99	2	0	200.000	0	200.000
22.846	1020.0506.0010	010770	Apoio a Projetos de Desenvolvimento na Amazônia Ocidental e Áreas de Livre Comércio de Macapá e Santana - AP - - Bujari - AC	1	0	100	4	40	2	0	600.000	0	600.000

SISTEMA DE APOIO À ELABORAÇÃO DA LEI ORÇAMENTÁRIA - SELOR (setorial rel017)

Emissão 16-12-04 10:16:38

Página 26 de 75

Esfera: 1-Fiscal 2-Seguridade Social 3-Inv. Estatais. IU(Identificador de Uso): 0-no país 1-Contrapartida para o BIRD 2-Contrapartida para o BID 3-Outras Contrapartidas 4-No Exterior

GND(Grupo Natureza Despesa): 1-Pessoal e Encargos Sociais 2-Juros e Encargos 3-Outras Desp. Correntes 4-Investimentos 5-Inversões Financeiras 6-Amort. da Dívida 9-Reserva de Contingência

Mod. de Aplicação: 30-Estados/DF 40-Municípios 50-Entidade Privada 90-União 99-a definir RP(Tipo de Despesa para fins de apuração do Resultado Primário): 0-Financeira 1-Primária Obrigatória 2-Primária Discionária

CONGRESSO NACIONAL - COMISSÃO MISTA DE PLANOS, ORÇAMENTOS PÚBLICOS E FISCALIZAÇÃO

Relatório Setorial- Alterações da Proposta Orçamentária da União para 2005 - por SETOR/UO/FUNCIONAL

Orçamento Fiscal e Seguridade (em R\$ 1,00)

FUNCIONAL PROGRAMÁTICA	SEQ.	SUBTÍTULO		E S F	I T E	F N D	G N D	M. A.	R. P.	PROPOSTA (A)	ACRÉSCIMOS (B)	CANCELAMENTOS (C)	SUBSTITUTIVO (D)=(A)+(B)-(C)
SETOR: 03		Fazenda e Desenvolvimento											
			<i>Unidade Orçamentária</i>										
			28233 SUFRAMA										
22.846	1020.0506.0011	002059	Apoio a Projetos de Desenvolvimento na Amazônia Ocidental e Áreas de Livre Comércio de Macapá e Santana - AP - No Estado de Rondônia	1	0	100	3	99	2	0	100.000	0	100.000
				1	0	100	4	99	2	0	50.000	0	50.000
				1	0	174	3	30	2	20.000	0	0	20.000
				1	0	174	4	30	2	180.000	0	0	180.000
22.846	1020.0506.0012	002060	Apoio a Projetos de Desenvolvimento na Amazônia Ocidental e Áreas de Livre Comércio de Macapá e Santana - AP - No Estado do Acre	1	0	174	3	30	2	20.000	1.000.000	0	1.020.000
				1	0	174	4	30	2	180.000	4.000.000	0	4.180.000
22.846	1020.0506.0013	002061	Apoio a Projetos de Desenvolvimento na Amazônia Ocidental e Áreas de Livre Comércio de Macapá e Santana - AP - No Estado do Amazonas	1	0	174	3	30	2	20.000	0	0	20.000
				1	0	174	4	30	2	180.000	0	0	180.000
22.846	1020.0506.0014	002062	Apoio a Projetos de Desenvolvimento na Amazônia Ocidental e Áreas de Livre Comércio de Macapá e Santana - AP - No Estado de Roraima	1	0	100	4	40	2	0	100.000	0	100.000
				1	0	174	3	30	2	20.000	0	0	20.000
				1	0	174	4	30	2	180.000	0	0	180.000
22.846	1020.0506.0018	010772	Apoio a Projetos de Desenvolvimento na Amazônia Ocidental e Áreas de Livre Comércio de Macapá e Santana - AP - Plácido de Castro-AC	1	0	100	4	40	2	0	80.000	0	80.000
22.846	1020.0506.0022	010774	Apoio a Projetos de Desenvolvimento na Amazônia Ocidental e Áreas de Livre Comércio de Macapá e Santana - AP - Aquisição de Máquinas Rodoviárias - Ariquemes - RO	1	0	100	4	40	2	0	1.040.000	0	1.040.000
22.846	1020.0506.0024	010775	Apoio a Projetos de Desenvolvimento na Amazônia Ocidental e Áreas de Livre Comércio de Macapá e Santana - AP - Aquisição de Patrulha Mecanizada - Mâncio Lima - AC	1	0	100	4	40	2	0	400.000	0	400.000
22.846	1020.0506.0026	010776	Apoio a Projetos de Desenvolvimento na Amazônia Ocidental e Áreas de Livre Comércio de Macapá e Santana - AP - Construção do Centro de Comercialização da Pequena Produção Agro-Florestal e Extrativista - Sena Madureira - AC	1	0	100	4	40	2	0	100.000	0	100.000
22.846	1020.0506.0028	010777	Apoio a Projetos de Desenvolvimento na Amazônia Ocidental e Áreas de Livre Comércio de Macapá e Santana - AP - Construção Física e Equipamento para o Curso de Mestrado em Agricultura do INPA - Manaus - AM	1	0	100	4	90	2	0	200.000	0	200.000
22.846	1020.0506.0030	010778	Apoio a Projetos de Desenvolvimento na Amazônia Ocidental e Áreas de Livre Comércio de Macapá e Santana - AP - Fomento a Projetos de Desenvolvimento e Infra-Estrutura Econômica - Rio Branco - AC	1	0	100	3	40	2	0	10.000	0	10.000
				1	0	100	4	40	2	0	190.000	0	190.000
22.846	1020.0506.0032	010779	Apoio a Projetos de Desenvolvimento na Amazônia Ocidental e Áreas de Livre Comércio de Macapá e Santana - AP - - Brasília - AC	1	0	100	4	40	2	0	100.000	0	100.000
22.846	1020.0506.0034	010780	Apoio a Projetos de Desenvolvimento na Amazônia Ocidental e Áreas de Livre Comércio de Macapá e Santana - AP - Modernização e Ampliação da Feira do Produtor Rural - Ariquemes - RO	1	0	100	4	40	2	0	300.000	0	300.000
22.846	1020.0506.0036	010781	Apoio a Projetos de Desenvolvimento na Amazônia Ocidental e Áreas de Livre Comércio de Macapá e Santana - AP - - Alto Paraíso - RO	1	0	100	4	40	2	0	500.000	0	500.000
22.846	1020.0506.0038	010782	Apoio a Projetos de Desenvolvimento na Amazônia Ocidental e Áreas de Livre Comércio de Macapá e Santana - AP - Projeto do Campus do Caldeirão-Iranduba (Embrapa) - Iranduba - AM	1	0	100	4	90	2	0	150.000	0	150.000
22.846	1020.0506.0040	010799	Apoio a Projetos de Desenvolvimento na Amazônia Ocidental e Áreas de Livre Comércio de Macapá e Santana - AP - - Colorado do Oeste-RO	1	0	100	4	40	2	0	1.000.000	0	1.000.000
22.846	1020.0506.0044	017315	Apoio a Projetos de Desenvolvimento na Amazônia Ocidental e Áreas de Livre Comércio de Macapá e Santana - AP - Apoio a Projetos de Desenvolvimento em Municípios - No Estado de Rondônia	1	0	174	4	99	2	0	5.000.000	0	5.000.000

SISTEMA DE APOIO À ELABORAÇÃO DA LEI ORÇAMENTÁRIA - SELOR (setorial rel017)

Emissão 16-12-04 10:16:38

Página 27 de 75

Esfera: 1-Fiscal 2-Seguridade Social 3-Inv. Estatais. IU(Identificador de Uso): 0-no país 1-Contrapartida para o BIRD 2-Contrapartida para o BID 3-Outras Contrapartidas 4-No Exterior

GND(Grupo Natureza Despesa): 1-Pessoal e Encargos Sociais 2-Juros e Encargos 3-Outras Desp. Correntes 4-Investimentos 5-Inversões Financeiras 6-Amort. da Dívida 9-Reserva de Contingência

Mod. de Aplicação: 30-Estados/DF 40-Municípios 50-Entidade Privada 90-União 99-a definir RP(Tipo de Despesa para fins de apuração do Resultado Primário): 0-Financeira 1-Primária Obrigatória 2-Primária Discionária

CONGRESSO NACIONAL - COMISSÃO MISTA DE PLANOS, ORÇAMENTOS PÚBLICOS E FISCALIZAÇÃO

Relatório Setorial- Alterações da Proposta Orçamentária da União para 2005 - por SETOR/UO/FUNCIONAL

						Orçamento Fiscal e Seguridade (em R\$ 1,00)							
FUNCIONAL PROGRAMÁTICA	SEQ.	SUBTÍTULO		E S F	I U T	F N E	G A. D	M. P.	R. P.	PROPOSTA (A)	ACRÉSCIMOS (B)	CANCELAMENTOS (C)	SUBSTITUTIVO (D)=(A)+(B)-(C)
SETOR: 03													
Fazenda e Desenvolvimento													
<i>Unidade Orçamentária</i>													
28233 SUFRAMA													
22.846	1020.0506.0046	017316	Apoio a Projetos de Desenvolvimento na Amazônia Ocidental e Áreas de Livre Comércio de Macapá e Santana - AP - Fomento a Projetos de Infra-Estrutura Econômica e Social - No Estado de Roraima	1	0	174	4	99	2	0	5.000.000	0	5.000.000
22.846	1020.0506.0048	017336	Apoio a Projetos de Desenvolvimento na Amazônia Ocidental e Áreas de Livre Comércio de Macapá e Santana - AP - Fomento a Projetos de Infra-Estrutura Econômica em Municípios - No Estado do Acre	1	0	174	4	40	2	0	5.000.000	0	5.000.000
22.846	1020.0506.0050	017338	Apoio a Projetos de Desenvolvimento na Amazônia Ocidental e Áreas de Livre Comércio de Macapá e Santana - AP - Apoio a Projetos de Desenvolvimento - No Estado do Amazonas	1	0	174	4	30	2	0	5.000.000	0	5.000.000
22.846	1020.0506.0101	002063	Apoio a Projetos de Desenvolvimento na Amazônia Ocidental e Áreas de Livre Comércio de Macapá e Santana - AP - No Município de Macapá - AP	1	0	174	3	40	2	10.000	0	0	10.000
				1	0	174	4	40	2	90.000	0	0	90.000
22.846	1020.0506.0103	002064	Apoio a Projetos de Desenvolvimento na Amazônia Ocidental e Áreas de Livre Comércio de Macapá e Santana - AP - No Município de Santana - AP	1	0	174	3	40	2	10.000	0	0	10.000
				1	0	174	4	40	2	90.000	0	0	90.000
TOTAL DA UO:										207.418.494	32.120.000	-25.000.000	214.538.494

CONGRESSO NACIONAL - COMISSÃO MISTA DE PLANOS, ORÇAMENTOS PÚBLICOS E FISCALIZAÇÃO

Relatório Setorial- Alterações da Proposta Orçamentária da União para 2005 - por SETOR/UO/FUNCIONAL

Orçamento Fiscal e Seguridade (em R\$ 1,00)

FUNCIONAL PROGRAMÁTICA	SEQ.	SUBTÍTULO		E S F	I U E	F T D	G N D	M. A.	R. P.	PROPOSTA (A)	ACRÉSCIMOS (B)	CANCELAMENTOS (C)	SUBSTITUTIVO (D)=(A)+(B)-(C)
SETOR: 03		Fazenda e Desenvolvimento											
			<i>Unidade Orçamentária</i>										
			<i>54101 M. do Turismo</i>										
0073		Combate ao Abuso e à Exploração Sexual de Crianças e Adolescentes								200.000	0	0	200.000
23.131	0073.4641.0001	005377	Publicidade de Utilidade Pública - Nacional	1	0	100	3	90	2	200.000	0	0	200.000
0089		Previdência de Inativos e Pensionistas da União								1.000	0	0	1.000
09.272	0089.0181.0001	005378	Pagamento de Aposentadorias e Pensões - Servidores Civis - Nacional	2	0	100	1	90	1	1.000	0	0	1.000
0681		Gestão da Participação em Organismos Internacionais								618.300	0	0	618.300
23.212	0681.0164.0001	005379	Contribuição à Organização Mundial de Turismo - OMT - Nacional	1	0	100	3	80	2	618.300	0	0	618.300
1001		Gestão da Política de Turismo								13.427.133	3.820.000	0	17.247.133
23.121	1001.2968.0001	005381	Formulação da Política Nacional do Turismo - Nacional	1	0	100	3	90	2	260.000	0	0	260.000
				1	0	100	4	90	2	10.000	0	0	10.000
23.121	1001.4092.0001	005382	Elaboração de Planos para o Desenvolvimento das Regiões Turísticas - Nacional	1	0	100	3	30	2	219.825	350.000	0	569.825
				1	0	100	3	40	2	200.000	320.000	0	520.000
				1	0	100	3	90	2	1.540.000	0	0	1.540.000
				1	0	100	3	99	2	0	620.000	0	620.000
				1	0	100	4	50	2	20.000	30.000	0	50.000
				1	0	100	4	90	2	0	2.500.000	0	2.500.000
23.122	1001.2272.0001	005380	Gestão e Administração do Programa - Nacional	1	0	100	3	50	2	300.000	0	0	300.000
				1	0	100	3	80	2	1.764.000	0	0	1.764.000
				1	0	100	3	90	2	1.496.095	0	0	1.496.095
				1	0	100	4	90	2	100.000	0	0	100.000
23.126	1001.11Y1.0001	005384	Implantação do Sistema de Monitoramento e Avaliação de Desempenho do Plano Nacional de Turismo - Nacional	1	0	100	3	50	2	480.000	0	0	480.000
				1	0	100	3	90	2	2.483.700	0	0	2.483.700
				1	0	100	4	90	2	90.000	0	0	90.000
23.212	1001.4120.0001	005383	Cooperação Técnica Internacional em Turismo - Nacional	1	0	100	3	90	2	222.030	0	0	222.030
23.571	1001.11Y3.0010	005385	Estudo para Estruturação do Proecotur - Fase II - Na Região Norte	1	0	100	3	50	2	500.000	0	0	500.000
23.571	1001.5110.0001	005387	Estudo para Estruturação do PRODETUR JK - Nacional	1	0	100	3	90	2	7.000	0	0	7.000
				1	0	195	3	80	2	1.371.930	0	0	1.371.930
				1	0	195	4	30	2	173.070	0	0	173.070
23.695	1001.11YN.0001	005386	Plano de Competitividade e Estratégia Comercial - Nacional	1	0	100	3	90	2	2.108.483	0	0	2.108.483
				1	0	100	4	90	2	81.000	0	0	81.000
1163		Brasil: Destino Turístico Internacional								18.200.766	0	0	18.200.766
23.695	1163.2118.0001	005388	Funcionamento de Escritórios de Fomento ao Turismo no Exterior - Nacional	1	0	100	3	50	2	5.620.000	0	0	5.620.000
				1	0	100	3	90	2	2.880.000	0	0	2.880.000
				1	0	181	3	90	2	6.000.000	0	0	6.000.000
23.695	1163.5128.0001	005389	Fórum Mundial de Turismo, Paz e Desenvolvimento - Nacional	1	0	100	3	90	2	700.000	0	0	700.000

SISTEMA DE APOIO À ELABORAÇÃO DA LEI ORÇAMENTÁRIA - SELOR (setorial rel017)

Emissão 16-12-04 10:16:38

Página 30 de 75

Esfera: 1-Fiscal 2-Seguridade Social 3-Inv. Estatais. IU(Identificador de Uso): 0-no país 1-Contrapartida para o BIRD 2-Contrapartida para o BID 3-Outras Contrapartidas 4-No Exterior

GND(Grupo Natureza Despesa): 1-Pessoal e Encargos Sociais 2-Juros e Encargos 3-Outras Desp. Correntes 4-Investimentos 5-Inversões Financeiras 6-Amort. da Dívida 9-Reserva de Contingência

Mod. de Aplicação: 30-Estados/DF 40-Municípios 50-Entidade Privada 90-União 99-a definir RP(Tipo de Despesa para fins de apuração do Resultado Primário): 0-Financeira 1-Primária Obrigatória 2-Primária Discionária

CONGRESSO NACIONAL - COMISSÃO MISTA DE PLANOS, ORÇAMENTOS PÚBLICOS E FISCALIZAÇÃO

Relatório Setorial- Alterações da Proposta Orçamentária da União para 2005 - por SETOR/UO/FUNCIONAL

Orçamento Fiscal e Seguridade (em R\$ 1,00)

FUNCIONAL PROGRAMÁTICA	SEQ.	SUBTÍTULO		E S F	I U E	F T E	G N D	M. A.	R. P.	PROPOSTA (A)	ACRÉSCIMOS (B)	CANCELAMENTOS (C)	SUBSTITUTIVO (D)=(A)+(B)-(C)
SETOR: 03		Fazenda e Desenvolvimento											
			<i>Unidade Orçamentária</i>										
			<i>54101 M. do Turismo</i>										
23.695	1163.5130.0001	005390	Salão Brasileiro do Turismo - Nacional	1	0	100	3	40	2	414.766	0	0	414.766
				1	0	100	3	50	2	702.000	0	0	702.000
				1	0	100	3	90	2	1.884.000	0	0	1.884.000
1166		Turismo no Brasil: Uma Viagem para Todos								165.445.786	439.391.000	-15.885.000	588.951.786
23.122	1166.09HB.0001	005420	Contribuição da União, de suas Autarquias e Fundações para o Custeio do Regime de Previdência dos Servidores Públicos Federais - Nacional	1	0	100	1	90	0	5.523	0	0	5.523
23.122	1166.2272.0001	005395	Gestão e Administração do Programa - Nacional	1	0	100	1	90	1	5.856.457	0	0	5.856.457
				1	0	100	3	90	2	20.563.000	1.900.000	0	22.463.000
				1	0	100	4	90	2	800.000	100.000	0	900.000
23.125	1166.2658.0001	005397	Fiscalização dos Serviços Turísticos - Nacional	1	0	100	3	30	2	155.000	0	0	155.000
				1	0	100	3	90	2	819.846	0	0	819.846
23.126	1166.4044.0001	005401	Cadastramento das Empresas, dos Empreendimentos e dos Profissionais de Turismo - Nacional	1	0	100	3	90	2	448.741	0	0	448.741
				1	0	100	4	40	2	168.800	0	0	168.800
				1	0	150	3	90	2	26.050	0	0	26.050
				1	0	180	3	90	2	266.283	0	0	266.283
23.128	1166.4572.0001	005407	Capacitação de Servidores Públicos Federais em Processo de Qualificação e Requalificação - Nacional	1	0	100	3	90	2	319.000	0	0	319.000
23.128	1166.4590.0001	005408	Qualificação de Profissionais Associados ao Segmento de Turismo - Nacional	1	0	100	3	30	2	4.166.000	0	0	4.166.000
				1	0	100	3	40	2	2.886.000	0	0	2.886.000
				1	0	100	3	90	2	1.321.220	0	0	1.321.220
				1	0	100	4	30	2	339.890	0	0	339.890
				1	0	100	4	40	2	339.890	0	0	339.890
23.301	1166.2004.0001	005391	Assistência Médica e Odontológica aos Servidores, Empregados e seus Dependentes - Nacional	2	0	100	3	90	2	50.000	0	0	50.000
23.306	1166.2012.0001	005394	Auxílio-Alimentação aos Servidores e Empregados - Nacional	1	0	100	3	90	1	312.000	0	0	312.000
23.331	1166.2011.0001	005393	Auxílio-Transporte aos Servidores e Empregados - Nacional	1	0	100	3	90	1	158.000	0	0	158.000
23.365	1166.2010.0001	005392	Assistência Pré-Escolar aos Dependentes dos Servidores e Empregados - Nacional	1	0	100	3	90	2	48.000	0	0	48.000
23.391	1166.0564.1220	017841	Apoio a Projetos de Infra-estrutura Turística - Apoio a Projetos de Infra-Estrutura Turística - Antônio Prado-RS	1	0	100	4	40	2	0	30.000	0	30.000
23.391	1166.5112.0001	005412	Adequação da Infra-Estrutura do Patrimônio Histórico e Cultural para Utilização Turística - Nacional	1	0	100	4	40	2	3.900.000	585.000	-585.000	3.900.000
23.391	1166.5112.0004	010758	Adequação da Infra-Estrutura do Patrimônio Histórico e Cultural para Utilização Turística - - Petrópolis-RJ	1	0	100	4	40	2	0	500.000	0	500.000
23.391	1166.5112.0006	010759	Adequação da Infra-Estrutura do Patrimônio Histórico e Cultural para Utilização Turística - - Vassouras-RJ	1	0	100	4	40	2	0	500.000	0	500.000
23.391	1166.5112.0012	010762	Adequação da Infra-Estrutura do Patrimônio Histórico e Cultural para Utilização Turística - - Estado do Paraná	1	0	100	4	40	2	0	100.000	0	100.000
23.391	1166.5112.0014	010763	Adequação da Infra-Estrutura do Patrimônio Histórico e Cultural para Utilização Turística - Recuperação do Patrimônio Histórico - Estado de São Paulo	1	0	100	4	40	2	0	250.000	0	250.000

SISTEMA DE APOIO À ELABORAÇÃO DA LEI ORÇAMENTÁRIA - SELOR (setorial rel017)

Emissão 16-12-04 10:16:38

Página 31 de 75

Esfera: 1-Fiscal 2-Seguridade Social 3-Inv. Estatais. IU(Identificador de Uso): 0-no país 1-Contrapartida para o BIRD 2-Contrapartida para o BID 3-Outras Contrapartidas 4-No Exterior

GND(Grupo Natureza Despesa): 1-Pessoal e Encargos Sociais 2-Juros e Encargos 3-Outras Desp. Correntes 4-Investimentos 5-Inversões Financeiras 6-Amort. da Dívida 9-Reserva de Contingência

Mod. de Aplicação: 30-Estados/DF 40-Municípios 50-Entidade Privada 90-União 99-a definir RP(Tipo de Despesa para fins de apuração do Resultado Primário): 0-Financeira 1-Primária Obrigatória 2-Primária Discionária

CONGRESSO NACIONAL - COMISSÃO MISTA DE PLANOS, ORÇAMENTOS PÚBLICOS E FISCALIZAÇÃO

Relatório Setorial- Alterações da Proposta Orçamentária da União para 2005 - por SETOR/UO/FUNCIONAL

Orçamento Fiscal e Seguridade (em R\$ 1,00)

FUNCIONAL PROGRAMÁTICA	SEQ.	SUBTÍTULO		E S F	I U E	F T D	G N D	M. A.	R. P.	PROPOSTA (A)	ACRÉSCIMOS (B)	CANCELAMENTOS (C)	SUBSTITUTIVO (D)=(A)+(B)-(C)
SETOR: 03		Fazenda e Desenvolvimento	Unidade Orçamentária	54101 M. do Turismo									
23.391	1166.5112.0016	010764	Adequação da Infra-Estrutura do Patrimônio Histórico e Cultural para Utilização Turística - Restauração e Reforma do Prédio Histórico do Mercado Velho - Igarapé-Açu - PA	1	0	100	4	40	2	0	150.000	0	150.000
23.391	1166.5112.0018	010765	Adequação da Infra-Estrutura do Patrimônio Histórico e Cultural para Utilização Turística - Revitalização do Parque Olho D'água - Piri-piri - PI	1	0	100	4	30	2	0	200.000	0	200.000
23.391	1166.5112.0020	017896	Adequação da Infra-Estrutura do Patrimônio Histórico e Cultural para Utilização Turística - Adequação da Infra-Estrutura do Patrimônio Histórico e Cultural para Utilização Turística - No Estado de Minas Gerais	1	0	100	3	99	2	0	150.000	0	150.000
				1	0	100	4	40	2	0	150.000	0	150.000
23.665	1166.4030.0001	005399	Certificação de Empreendimentos, Equipamentos e Produtos do Segmento Turístico - Nacional	1	0	100	3	30	2	1.590.000	0	0	1.590.000
				1	0	100	3	40	2	2.810.000	0	0	2.810.000
23.665	1166.4048.0001	005402	Classificação das Empresas, Empreendimentos e Equipamentos Turísticos - Nacional	1	0	100	3	90	2	218.634	0	0	218.634
23.665	1166.4198.0001	005406	Certificação de Profissionais associados ao Segmento de Turismo - Nacional	1	0	100	3	40	2	450.000	0	0	450.000
				1	0	100	3	50	2	490.000	0	0	490.000
				1	0	100	3	90	2	660.000	0	0	660.000
23.695	1166.0564.0001	005417	Apoio a Projetos de Infra-estrutura Turística - Nacional	1	0	100	4	40	2	4.300.000	19.045.000	-3.045.000	20.300.000
				1	0	100	4	50	2	17.700.000	2.655.000	-12.255.000	8.100.000
				1	0	100	4	99	2	0	6.000.000	0	6.000.000
23.695	1166.0564.0022	005418	Apoio a Projetos de Infra-estrutura Turística - No Estado do Piauí	1	0	100	4	40	2	1.000.000	0	0	1.000.000
23.695	1166.0564.0026	005419	Apoio a Projetos de Infra-estrutura Turística - No Estado de Pernambuco	1	0	100	4	40	2	500.000	0	0	500.000
23.695	1166.0564.0076	017892	Apoio a Projetos de Infra-estrutura Turística - Apoio a Projetos de Infra-Estrutura Turística em Municípios - Estado de Minas Gerais	1	0	100	4	40	2	0	400.000	0	400.000
23.695	1166.0564.0086	017855	Apoio a Projetos de Infra-estrutura Turística - Apoio a Projetos de Infra-Estrutura Turística - Estado do Ceará	1	0	100	4	40	2	0	800.000	0	800.000
23.695	1166.0564.0220	017851	Apoio a Projetos de Infra-estrutura Turística - Apoio a Projetos de Infra-Estrutura Turística - Belém-PA	1	0	100	4	40	2	0	1.500.000	0	1.500.000
23.695	1166.0564.0308	013193	Apoio a Projetos de Infra-estrutura Turística - Construção de Complexo Turístico Religioso - Marcelino Vieira-RN	1	0	100	4	40	2	0	120.000	0	120.000
23.695	1166.0564.0334	017361	Apoio a Projetos de Infra-estrutura Turística - Apoio a Projetos de Infra-Estrutura Turística em Municípios - No Estado do Piauí	1	0	100	4	40	2	0	8.150.000	0	8.150.000
23.695	1166.0564.0336	017612	Apoio a Projetos de Infra-estrutura Turística - Apoio a Projetos de Infra-Estrutura Turística - No Estado de Roraima	1	0	100	4	30	2	0	5.000.000	0	5.000.000
23.695	1166.0564.0338	017359	Apoio a Projetos de Infra-estrutura Turística - Apoio a Projetos de Infra-Estrutura Turística em Municípios - No Estado do Paraná	1	0	100	4	40	2	0	10.100.000	0	10.100.000
23.695	1166.0564.0352	017746	Apoio a Projetos de Infra-estrutura Turística - Apoio a Projetos de Infra-Estrutura Turística - No Estado de Minas Gerais	1	0	100	4	30	2	0	100.000	0	100.000
				1	0	100	4	40	2	0	2.900.000	0	2.900.000
				1	0	100	4	99	2	0	950.000	0	950.000
23.695	1166.0564.0358	017342	Apoio a Projetos de Infra-estrutura Turística - Apoio a Projetos de Infra-Estrutura Turística em Municípios - No Estado do Ceará	1	0	100	4	40	2	0	16.060.000	0	16.060.000

SISTEMA DE APOIO À ELABORAÇÃO DA LEI ORÇAMENTÁRIA - SELOR (setorial rel017)

Emissão 16-12-04 10:16:38

Página 32 de 75

Esfera: 1-Fiscal 2-Seguridade Social 3-Inv. Estatais. IU(Identificador de Uso): 0-no país 1-Contrapartida para o BIRD 2-Contrapartida para o BID 3-Outras Contrapartidas 4-No Exterior

GND(Grupo Natureza Despesa): 1-Pessoal e Encargos Sociais 2-Juros e Encargos 3-Outras Desp. Correntes 4-Investimentos 5-Inversões Financeiras 6-Amort. da Dívida 9-Reserva de Contingência

Mod. de Aplicação: 30-Estados/DF 40-Municípios 50-Entidade Privada 90-União 99-a definir RP(Tipo de Despesa para fins de apuração do Resultado Primário): 0-Financeira 1-Primária Obrigatória 2-Primária Discionária

CONGRESSO NACIONAL - COMISSÃO MISTA DE PLANOS, ORÇAMENTOS PÚBLICOS E FISCALIZAÇÃO

Relatório Setorial- Alterações da Proposta Orçamentária da União para 2005 - por SETOR/UO/FUNCIONAL

Orçamento Fiscal e Seguridade (em R\$ 1,00)

FUNCIONAL PROGRAMÁTICA	SEQ.	SUBTÍTULO		E S F	I U T E	F N D	G N D	M. A.	R. P.	PROPOSTA (A)	ACRÉSCIMOS (B)	CANCELAMENTOS (C)	SUBSTITUTIVO (D)=(A)+(B)-(C)
SETOR: 03		Fazenda e Desenvolvimento											
			<i>Unidade Orçamentária</i>										
			<i>54101 M. do Turismo</i>										
23.695	1166.0564.0362	017680	Apoio a Projetos de Infra-estrutura Turística - Apoio a Projetos de Infra-Estrutura Turística - No Estado do Rio Grande do Sul	1	0	100	4	40	2	0	3.740.000	0	3.740.000
				1	0	100	4	99	2	0	340.000	0	340.000
23.695	1166.0564.0368	017812	Apoio a Projetos de Infra-estrutura Turística - Apoio a Projetos de Infra-Estrutura Turística - No Estado de Goiás	1	0	100	4	40	2	0	3.560.000	0	3.560.000
23.695	1166.0564.0374	017351	Apoio a Projetos de Infra-estrutura Turística - Apoio a Projetos de Infra-Estrutura Turística em Municípios - No Estado do Mato Grosso	1	0	100	4	40	2	0	6.200.000	0	6.200.000
23.695	1166.0564.0376	017368	Apoio a Projetos de Infra-estrutura Turística - Apoio a Projetos de Infra-Estrutura Turística em Municípios - No Estado do Rio Grande do Sul	1	0	100	4	30	2	0	3.000.000	0	3.000.000
				1	0	100	4	40	2	0	4.450.000	0	4.450.000
				1	0	100	4	99	2	0	600.000	0	600.000
23.695	1166.0564.0404	017347	Apoio a Projetos de Infra-estrutura Turística - Apoio a Projetos de Infra-Estrutura Turística em Municípios - No Estado do Maranhão	1	0	100	4	40	2	0	10.550.000	0	10.550.000
23.695	1166.0564.0410	017318	Apoio a Projetos de Infra-estrutura Turística - Apoio a Projetos de Infra-Estrutura Turística em Municípios - No Estado de Santa Catarina	1	0	100	4	30	2	0	3.000.000	0	3.000.000
				1	0	100	4	40	2	0	5.615.000	0	5.615.000
23.695	1166.0564.0412	017823	Apoio a Projetos de Infra-estrutura Turística - Apoio a Projetos de Infra-Estrutura Turística - No Estado do Paraná	1	0	100	4	30	2	0	200.000	0	200.000
				1	0	100	4	40	2	0	500.000	0	500.000
23.695	1166.0564.0430	017731	Apoio a Projetos de Infra-estrutura Turística - Apoio a Projetos de Infra-Estrutura Turística Em Municípios - No Estado da Bahia	1	0	100	4	40	2	0	2.100.000	0	2.100.000
23.695	1166.0564.0434	017367	Apoio a Projetos de Infra-estrutura Turística - Apoio a Projetos de Infra-Estrutura Turística em Municípios - No Estado do Rio Grande do Norte	1	0	100	4	30	2	0	5.000.000	0	5.000.000
				1	0	100	4	40	2	0	7.755.000	0	7.755.000
23.695	1166.0564.0446	017691	Apoio a Projetos de Infra-estrutura Turística - Apoio a Projetos de Infra-Estrutura Turística - No Estado do Tocantins	1	0	100	4	40	2	0	1.150.000	0	1.150.000
23.695	1166.0564.0512	017309	Apoio a Projetos de Infra-estrutura Turística - Apoio a Projetos de Infra-Estrutura Turística - Na Região Sudeste	1	0	100	4	99	2	0	4.000.000	0	4.000.000
23.695	1166.0564.0516	017314	Apoio a Projetos de Infra-estrutura Turística - Apoio a Projetos de Infra-Estrutura Turística em Municípios - No Estado de Pernambuco	1	0	100	4	40	2	0	12.270.000	0	12.270.000
23.695	1166.0564.0520	017686	Apoio a Projetos de Infra-estrutura Turística - Apoio a Projetos de Infra-Estrutura Turística em Municípios - No Estado de Rondônia	1	0	100	4	40	2	0	1.040.000	0	1.040.000
23.695	1166.0564.0522	017675	Apoio a Projetos de Infra-estrutura Turística - Apoio a Projetos de Infra-Estrutura Turística - No Estado de Santa Catarina	1	0	100	4	40	2	0	145.000	0	145.000
23.695	1166.0564.0528	017335	Apoio a Projetos de Infra-estrutura Turística - Apoio a Projetos de Infra-Estrutura Turística em Municípios - No Estado do Tocantins	1	0	100	4	40	2	0	7.480.000	0	7.480.000
				1	0	100	4	90	2	0	800.000	0	800.000
23.695	1166.0564.0530	017337	Apoio a Projetos de Infra-estrutura Turística - Apoio a Projetos de Infra-Estrutura Turística em Municípios - No Estado do Amapá	1	0	100	4	99	2	0	7.000.000	0	7.000.000
23.695	1166.0564.0532	017301	Apoio a Projetos de Infra-estrutura Turística - Apoio a Projetos de Infra-Estrutura Turística - No Estado do Amapá	1	0	100	4	30	2	0	3.000.000	0	3.000.000
23.695	1166.0564.0534	017340	Apoio a Projetos de Infra-estrutura Turística - Apoio a Projetos de Infra-Estrutura Turística - No Estado do Amazonas	1	0	100	4	40	2	0	4.000.000	0	4.000.000

SISTEMA DE APOIO À ELABORAÇÃO DA LEI ORÇAMENTÁRIA - SELOR (setorial rel017)

Emissão 16-12-04 10:16:38

Página 33 de 75

Esfera: 1-Fiscal 2-Seguridade Social 3-Inv. Estatais. IU(Identificador de Uso): 0-no país 1-Contrapartida para o BIRD 2-Contrapartida para o BID 3-Outras Contrapartidas 4-No Exterior

GND(Grupo Natureza Despesa): 1-Pessoal e Encargos Sociais 2-Juros e Encargos 3-Outras Desp. Correntes 4-Investimentos 5-Inversões Financeiras 6-Amort. da Dívida 9-Reserva de Contingência

Mod. de Aplicação: 30-Estados/DF 40-Municípios 50-Entidade Privada 90-União 99-a definir RP(Tipo de Despesa para fins de apuração do Resultado Primário): 0-Financeira 1-Primária Obrigatória 2-Primária Discionária

CONGRESSO NACIONAL - COMISSÃO MISTA DE PLANOS, ORÇAMENTOS PÚBLICOS E FISCALIZAÇÃO

Relatório Setorial- Alterações da Proposta Orçamentária da União para 2005 - por SETOR/UO/FUNCIONAL

Orçamento Fiscal e Seguridade (em R\$ 1,00)

FUNCIONAL PROGRAMÁTICA	SEQ.	SUBTÍTULO		E S F	I U E	F T D	G N D	M. A.	R. P.	PROPOSTA (A)	ACRÉSCIMOS (B)	CANCELAMENTOS (C)	SUBSTITUTIVO (D)=(A)+(B)-(C)
SETOR: 03		Fazenda e Desenvolvimento											
			<i>Unidade Orçamentária</i>										
			<i>54101 M. do Turismo</i>										
23.695	1166.0564.0542	017355	Apoio a Projetos de Infra-estrutura Turística - Apoio a Projetos de Infra-Estrutura Turística - No Estado do Mato Grosso do Sul	1	0	100	4	30	2	0	4.000.000	0	4.000.000
23.695	1166.0564.0544	017358	Apoio a Projetos de Infra-estrutura Turística - Apoio a Projetos de Infra-Estrutura Turística - No Estado do Pará	1	0	100	4	40	2	0	8.200.000	0	8.200.000
23.695	1166.0564.0546	017363	Apoio a Projetos de Infra-estrutura Turística - Apoio a Projetos de Infra-Estrutura Turística - No Estado do Piauí	1	0	100	4	99	2	0	4.000.000	0	4.000.000
23.695	1166.0564.0602	010942	Apoio a Projetos de Infra-estrutura Turística - Construção Centro de Eventos - Borba-AM	1	0	100	4	30	2	0	500.000	0	500.000
23.695	1166.0564.0604	010945	Apoio a Projetos de Infra-estrutura Turística - Construção de Terminal de Turismo Social e Lazer - Nova Olinda do Norte-AM	1	0	100	4	40	2	0	300.000	0	300.000
23.695	1166.0564.0606	010946	Apoio a Projetos de Infra-estrutura Turística - Construção de Atracadouros e Terminais Fluvias - Tefé-AM	1	0	100	4	30	2	0	250.000	0	250.000
23.695	1166.0564.0640	010998	Apoio a Projetos de Infra-estrutura Turística - - Campo Largo-PR	1	0	100	4	40	2	0	100.000	0	100.000
23.695	1166.0564.0648	011007	Apoio a Projetos de Infra-estrutura Turística - Construção da Sede da Casa de Minas Gerais - Distrito Federal	1	0	100	4	50	2	0	100.000	0	100.000
23.695	1166.0564.0668	011045	Apoio a Projetos de Infra-estrutura Turística - Construção de Praça - Itaguaí-RJ	1	0	100	4	40	2	0	160.000	0	160.000
23.695	1166.0564.0672	011048	Apoio a Projetos de Infra-estrutura Turística - - Jataí-GO	1	0	100	4	40	2	0	500.000	0	500.000
23.695	1166.0564.0702	011087	Apoio a Projetos de Infra-estrutura Turística - Construção de Centro de Convenções - Serra Talhada-PE	1	0	100	4	40	2	0	200.000	0	200.000
23.695	1166.0564.0712	011114	Apoio a Projetos de Infra-estrutura Turística - Construção de Praça Pública em Município - Estado do Sergipe	1	0	100	4	40	2	0	100.000	0	100.000
23.695	1166.0564.0716	013140	Apoio a Projetos de Infra-estrutura Turística - Construção de Terminal Turístico - Estado da Paraíba	1	0	100	4	40	2	0	200.000	0	200.000
23.695	1166.0564.0726	013147	Apoio a Projetos de Infra-estrutura Turística - Melhoria e Construção das Orlas do Abais e do Saco - Estância-SE	1	0	100	4	40	2	0	200.000	0	200.000
23.695	1166.0564.0734	013163	Apoio a Projetos de Infra-estrutura Turística - no Parque Ibitipoca - Lima Duarte-MG	1	0	100	4	40	2	0	900.000	0	900.000
23.695	1166.0564.0744	013174	Apoio a Projetos de Infra-estrutura Turística - Implantação de Drenagem Pluvial e Pavimentação - Aracruz-ES	1	0	100	4	40	2	0	500.000	0	500.000
23.695	1166.0564.0762	013191	Apoio a Projetos de Infra-estrutura Turística - em Municípios - Estado do Rio Grande do Sul	1	0	100	4	40	2	0	60.000	0	60.000
23.695	1166.0564.0766	013198	Apoio a Projetos de Infra-estrutura Turística - - Construção do Centro de Eventos - Santo Antônio do Paraíso-PR	1	0	100	4	40	2	0	240.000	0	240.000
23.695	1166.0564.0768	013202	Apoio a Projetos de Infra-estrutura Turística - Conclusão de Centro de Eventos - Corbélia-PR	1	0	100	4	40	2	0	150.000	0	150.000
23.695	1166.0564.0770	013204	Apoio a Projetos de Infra-estrutura Turística - Construção de Terminal Turístico - Tiradentes-MG	1	0	100	4	40	2	0	100.000	0	100.000
23.695	1166.0564.0774	013215	Apoio a Projetos de Infra-estrutura Turística - Construção de Pórticos Turístico - Quatis-RJ	1	0	100	4	40	2	0	100.000	0	100.000
23.695	1166.0564.0776	013217	Apoio a Projetos de Infra-estrutura Turística - Construção de Pórtico Turístico - São Gonçalo-RJ	1	0	100	4	40	2	0	100.000	0	100.000
23.695	1166.0564.0784	013231	Apoio a Projetos de Infra-estrutura Turística - Construção de Balneário - Encanto-RN	1	0	100	4	40	2	0	350.000	0	350.000
23.695	1166.0564.0788	013240	Apoio a Projetos de Infra-estrutura Turística - Acesso ao Balneário 29 - São Carlos-SP	1	0	100	4	40	2	0	720.000	0	720.000
23.695	1166.0564.0796	013258	Apoio a Projetos de Infra-estrutura Turística - Construção da 1ª etapa da Rodovia de Acesso à Área de	1	0	100	4	40	2	0	800.000	0	800.000

SISTEMA DE APOIO À ELABORAÇÃO DA LEI ORÇAMENTÁRIA - SELOR (setorial rel017)

Emissão 16-12-04 10:16:38

Página 34 de 75

Esfera: 1-Fiscal 2-Seguridade Social 3-Inv. Estatais. IU(Identificador de Uso): 0-no país 1-Contrapartida para o BIRD 2-Contrapartida para o BID 3-Outras Contrapartidas 4-No Exterior

GND(Grupo Natureza Despesa): 1-Pessoal e Encargos Sociais 2-Juros e Encargos 3-Outras Desp. Correntes 4-Investimentos 5-Inversões Financeiras 6-Amort. da Dívida 9-Reserva de Contingência

Mod. de Aplicação: 30-Estados/DF 40-Municípios 50-Entidade Privada 90-União 99-a definir RP(Tipo de Despesa para fins de apuração do Resultado Primário): 0-Financeira 1-Primária Obrigatória 2-Primária Discionária

CONGRESSO NACIONAL - COMISSÃO MISTA DE PLANOS, ORÇAMENTOS PÚBLICOS E FISCALIZAÇÃO

Relatório Setorial- Alterações da Proposta Orçamentária da União para 2005 - por SETOR/UO/FUNCIONAL

Orçamento Fiscal e Seguridade (em R\$ 1,00)

FUNCIONAL PROGRAMÁTICA	SEQ.	SUBTÍTULO		E S F	I T E	F N D	G N D	M. A.	R. P.	PROPOSTA (A)	ACRÉSCIMOS (B)	CANCELAMENTOS (C)	SUBSTITUTIVO (D)=(A)+(B)-(C)
SETOR: 03		Fazenda e Desenvolvimento											
			<i>Unidade Orçamentária</i>										
			<i>54101 M. do Turismo</i>										
			Interesse Turístico - Crato-CE										
23.695	1166.0564.0800	013267	Apoio a Projetos de Infra-estrutura Turística - Construção de Centro de Cultura - Jussari-BA	1	0	100	4	40	2	0	140.000	0	140.000
23.695	1166.0564.0816	013294	Apoio a Projetos de Infra-estrutura Turística - Construção Centro de Comercialização da Louça e Cerâmica - Campo Largo-PR	1	0	100	4	40	2	0	300.000	0	300.000
23.695	1166.0564.0822	013302	Apoio a Projetos de Infra-estrutura Turística - - São Leopoldo-RS	1	0	100	4	40	2	0	500.000	0	500.000
23.695	1166.0564.0824	013305	Apoio a Projetos de Infra-estrutura Turística - Construção de Praça Pública - Humaitá-AM	1	0	100	4	40	2	0	100.000	0	100.000
23.695	1166.0564.0826	013308	Apoio a Projetos de Infra-estrutura Turística - Construção de Praça Pública - Santa Isabel do Rio Negro-AM	1	0	100	4	40	2	0	100.000	0	100.000
23.695	1166.0564.0828	013310	Apoio a Projetos de Infra-estrutura Turística - Construção de Praça Pública - São Sebastião do Uatumã-AM	1	0	100	4	40	2	0	100.000	0	100.000
23.695	1166.0564.0830	013312	Apoio a Projetos de Infra-estrutura Turística - Construção de Terminal Rodoviário - Rio Preto da Eva-AM	1	0	100	4	40	2	0	500.000	0	500.000
23.695	1166.0564.0832	013314	Apoio a Projetos de Infra-estrutura Turística - Construção e Reforma de Praças Públicas - Alvarães-AM	1	0	100	4	40	2	0	150.000	0	150.000
23.695	1166.0564.0834	013317	Apoio a Projetos de Infra-estrutura Turística - Construção e Reforma de Praças Públicas - Barcelos-AM	1	0	100	4	40	2	0	150.000	0	150.000
23.695	1166.0564.0836	013320	Apoio a Projetos de Infra-estrutura Turística - Construção e Reforma de Praças Públicas - Novo Airão-AM	1	0	100	4	40	2	0	150.000	0	150.000
23.695	1166.0564.0838	013321	Apoio a Projetos de Infra-estrutura Turística - Construção e Reforma de Praças Públicas - São Paulo de Olivença-AM	1	0	100	4	40	2	0	150.000	0	150.000
23.695	1166.0564.0840	013323	Apoio a Projetos de Infra-estrutura Turística - Construção e Reforma de Praças Públicas - Silves-AM	1	0	100	4	40	2	0	150.000	0	150.000
23.695	1166.0564.0852	013345	Apoio a Projetos de Infra-estrutura Turística - Construção da Concha Acústica - Mandaguçu-PR	1	0	100	4	40	2	0	150.000	0	150.000
23.695	1166.0564.0854	013346	Apoio a Projetos de Infra-estrutura Turística - Construção da Casa da Cultura - Ivatuba-PR	1	0	100	4	40	2	0	100.000	0	100.000
23.695	1166.0564.0856	013347	Apoio a Projetos de Infra-estrutura Turística - Construção da Casa da Cultura - Quinta do Sol-PR	1	0	100	4	40	2	0	100.000	0	100.000
23.695	1166.0564.0858	013354	Apoio a Projetos de Infra-estrutura Turística - Construção da Casa da Musica - Campo Mourão-PR	1	0	100	4	40	2	0	200.000	0	200.000
23.695	1166.0564.0860	013356	Apoio a Projetos de Infra-estrutura Turística - Implantação de Pista de Rodeio - Paíandu-PR	1	0	100	4	40	2	0	200.000	0	200.000
23.695	1166.0564.0870	013389	Apoio a Projetos de Infra-estrutura Turística - Recuperação do Balneário - Cipó-BA	1	0	100	4	40	2	0	150.000	0	150.000
23.695	1166.0564.0872	013396	Apoio a Projetos de Infra-estrutura Turística - Construção do Terminal de Passageiros - Acesso ao Aeroporto Municipal - Linhares-ES	1	0	100	4	40	2	0	300.000	0	300.000
23.695	1166.0564.0874	013397	Apoio a Projetos de Infra-estrutura Turística - Construção de Praça para Realização de Eventos - Linhares-ES	1	0	100	4	40	2	0	800.000	0	800.000
23.695	1166.0564.0882	013417	Apoio a Projetos de Infra-estrutura Turística - Conclusão das Obras do Complexo Arquitetônico do Caminho Niemeyer - Niterói-RJ	1	0	100	4	40	2	0	200.000	0	200.000
23.695	1166.0564.0910	013475	Apoio a Projetos de Infra-estrutura Turística - Construção de Centro de Eventos Turísticos - Rio Pardo-RS	1	0	100	4	40	2	0	200.000	0	200.000
23.695	1166.0564.0912	013477	Apoio a Projetos de Infra-estrutura Turística - Autódromo de Santa Cruz do Sul - Torre de Comando - Santa Cruz do Sul-RS	1	0	100	4	40	2	0	700.000	0	700.000
23.695	1166.0564.0918	013490	Apoio a Projetos de Infra-estrutura Turística - Apoio a Projeto de Infra-Estrutura Turística para a Festa da	1	0	100	4	40	2	0	500.000	0	500.000

SISTEMA DE APOIO À ELABORAÇÃO DA LEI ORÇAMENTÁRIA - SELOR (setorial re1017)

Emissão 16-12-04 10:16:38

Página 35 de 75

Esfera: 1-Fiscal 2-Seguridade Social 3-Inv. Estatais. IU(Identificador de Uso): 0-no país 1-Contrapartida para o BIRD 2-Contrapartida para o BID 3-Outras Contrapartidas 4-No Exterior

GND(Grupo Natureza Despesa): 1-Pessoal e Encargos Sociais 2-Juros e Encargos 3-Outras Desp. Correntes 4-Investimentos 5-Inversões Financeiras 6-Amort. da Dívida 9-Reserva de Contingência

Mod. de Aplicação: 30-Estados/DF 40-Municípios 50-Entidade Privada 90-União 99-a definir RP(Tipo de Despesa para fins de apuração do Resultado Primário): 0-Financeira 1-Primária Obrigatória 2-Primária Discionária

CONGRESSO NACIONAL - COMISSÃO MISTA DE PLANOS, ORÇAMENTOS PÚBLICOS E FISCALIZAÇÃO

Relatório Setorial- Alterações da Proposta Orçamentária da União para 2005 - por SETOR/UO/FUNCIONAL

Orçamento Fiscal e Seguridade (em R\$ 1,00)

FUNCIONAL PROGRAMÁTICA	SEQ.	SUBTÍTULO		E S F	I U E	F T D	G N D	M. A.	R. P.	PROPOSTA (A)	ACRÉSCIMOS (B)	CANCELAMENTOS (C)	SUBSTITUTIVO (D)=(A)+(B)-(C)
SETOR: 03		Fazenda e Desenvolvimento											
			<i>Unidade Orçamentária</i>										
			<i>54101 M. do Turismo</i>										
			Uva - Caxias do Sul-RS										
23.695	1166.0564.0928	013514	Apoio a Projetos de Infra-estrutura Turística - Construção de Centro de Comercialização de Produtos Artesanais - Guajará-AM	1	0	100	4	40	2	0	100.000	0	100.000
23.695	1166.0564.0930	013518	Apoio a Projetos de Infra-estrutura Turística - Construção de Centro de Comercialização de Produtos Artesanais - Ipixuna-AM	1	0	100	4	40	2	0	100.000	0	100.000
23.695	1166.0564.0932	013522	Apoio a Projetos de Infra-estrutura Turística - Construção de Centro de Comercialização de Produtos Artesanais - Iranduba-AM	1	0	100	4	40	2	0	100.000	0	100.000
23.695	1166.0564.0934	013524	Apoio a Projetos de Infra-estrutura Turística - Construção de Pórtico - Nhamundá-AM	1	0	100	4	40	2	0	50.000	0	50.000
23.695	1166.0564.0936	013525	Apoio a Projetos de Infra-estrutura Turística - Construção de Pórtico - Uarini-AM	1	0	100	4	40	2	0	50.000	0	50.000
23.695	1166.0564.0938	013530	Apoio a Projetos de Infra-estrutura Turística - Construção de Praça Pública - Barreirinha-AM	1	0	100	4	40	2	0	100.000	0	100.000
23.695	1166.0564.0940	013534	Apoio a Projetos de Infra-estrutura Turística - Construção de Praça Pública - Caapiranga-AM	1	0	100	4	40	2	0	100.000	0	100.000
23.695	1166.0564.0948	013545	Apoio a Projetos de Infra-estrutura Turística - Restauração de Praça Municipal - Santana do Jacaré-MG	1	0	100	4	40	2	0	100.000	0	100.000
23.695	1166.0564.0950	013548	Apoio a Projetos de Infra-estrutura Turística - Construção do Centro de Convenções - Astorga-PR	1	0	100	4	40	2	0	200.000	0	200.000
23.695	1166.0564.0952	013551	Apoio a Projetos de Infra-estrutura Turística - Construção do Centro de Convenções - Cianorte-PR	1	0	100	4	40	2	0	400.000	0	400.000
23.695	1166.0564.0954	013553	Apoio a Projetos de Infra-estrutura Turística - Construção do Centro de Convenções - Mandaguari-PR	1	0	100	4	40	2	0	200.000	0	200.000
23.695	1166.0564.0956	013555	Apoio a Projetos de Infra-estrutura Turística - Construção do Centro de Convenções - Paranavai-PR	1	0	100	4	40	2	0	300.000	0	300.000
23.695	1166.0564.0974	013885	Apoio a Projetos de Infra-estrutura Turística - Construção do Centro de Eventos - Araruna-PR	1	0	100	4	40	2	0	100.000	0	100.000
23.695	1166.0564.0976	013887	Apoio a Projetos de Infra-estrutura Turística - Construção do Centro de Eventos - Terra Boa-PR	1	0	100	4	40	2	0	150.000	0	150.000
23.695	1166.0564.1000	015479	Apoio a Projetos de Infra-estrutura Turística - Construção de Centro de Eventos - Guarapuava-PR	1	0	100	4	40	2	0	600.000	0	600.000
23.695	1166.0564.1002	015480	Apoio a Projetos de Infra-estrutura Turística - Construção do Centro de Convenções - Dourados-MS	1	0	100	4	40	2	0	5.000	0	5.000
23.695	1166.0564.1004	015482	Apoio a Projetos de Infra-estrutura Turística - Construção do Centro de Informações - Corumbá-MS	1	0	100	4	40	2	0	100.000	0	100.000
23.695	1166.0564.1016	016996	Apoio a Projetos de Infra-estrutura Turística - Estradas Ecoturísticas - No Estado de Minas Gerais	1	0	100	4	30	2	0	9.000.000	0	9.000.000
23.695	1166.0564.1034	017302	Apoio a Projetos de Infra-estrutura Turística - Apoio a Projetos de Infra-Estrutura Turística - No Estado da Bahia	1	0	100	4	40	2	0	3.200.000	0	3.200.000
				1	0	100	4	99	2	0	9.900.000	0	9.900.000
23.695	1166.0564.1036	017306	Apoio a Projetos de Infra-estrutura Turística - Implantação de Projetos de Infra-estrutura Turística - No Estado da Bahia	1	0	100	4	99	2	0	9.000.000	0	9.000.000
23.695	1166.0564.1038	017308	Apoio a Projetos de Infra-estrutura Turística - Apoio a Projetos de Infra-Estrutura Turística - No Estado da Paraíba	1	0	100	4	40	2	0	7.600.000	0	7.600.000
				1	0	100	4	99	2	0	6.500.000	0	6.500.000
23.695	1166.0564.1040	017310	Apoio a Projetos de Infra-estrutura Turística - Apoio a Projetos de Infra-Estrutura Turística em Municípios - No Estado de Alagoas	1	0	100	4	40	2	0	2.120.000	0	2.120.000
				1	0	100	4	99	2	0	8.000.000	0	8.000.000
23.695	1166.0564.1042	017312	Apoio a Projetos de Infra-estrutura Turística - Apoio a Projetos de Infra-Estrutura Turística - Itumbiara - GO	1	0	100	4	40	2	0	8.000.000	0	8.000.000
23.695	1166.0564.1044	017313	Apoio a Projetos de Infra-estrutura Turística - Apoio a Projetos de Infra-Estrutura Turística em Municípios - No Estado de Minas Gerais	1	0	100	4	30	2	0	400.000	0	400.000
				1	0	100	4	40	2	0	14.580.000	0	14.580.000

SISTEMA DE APOIO À ELABORAÇÃO DA LEI ORÇAMENTÁRIA - SELOR (setorial rel017)

Emissão 16-12-04 10:16:38

Página 36 de 75

Esfera: 1-Fiscal 2-Seguridade Social 3-Inv. Estatais. IU(Identificador de Uso): 0-no país 1-Contrapartida para o BIRD 2-Contrapartida para o BID 3-Outras Contrapartidas 4-No Exterior

GND(Grupo Natureza Despesa): 1-Pessoal e Encargos Sociais 2-Juros e Encargos 3-Outras Desp. Correntes 4-Investimentos 5-Inversões Financeiras 6-Amort. da Dívida 9-Reserva de Contingência

Mod. de Aplicação: 30-Estados/DF 40-Municípios 50-Entidade Privada 90-União 99-a definir RP(Tipo de Despesa para fins de apuração do Resultado Primário): 0-Financeira 1-Primária Obrigatória 2-Primária Discionária

CONGRESSO NACIONAL - COMISSÃO MISTA DE PLANOS, ORÇAMENTOS PÚBLICOS E FISCALIZAÇÃO

Relatório Setorial- Alterações da Proposta Orçamentária da União para 2005 - por SETOR/UO/FUNCIONAL

Orçamento Fiscal e Seguridade (em R\$ 1,00)

FUNCIONAL PROGRAMÁTICA	SEQ.	SUBTÍTULO		E S F	I U E	F T E	G N D	M. A.	R. P.	PROPOSTA (A)	ACRÉSCIMOS (B)	CANCELAMENTOS (C)	SUBSTITUTIVO (D)=(A)+(B)-(C)
SETOR: 03		Fazenda e Desenvolvimento											
			<i>Unidade Orçamentária</i>										
			<i>54101 M. do Turismo</i>										
				1	0	100	4	99	2	0	500.000	0	500.000
23.695	1166.0564.1046	017320	Apoio a Projetos de Infra-estrutura Turística - Apoio a Projetos de Infra-Estrutura Turística em Municípios - No Estado do Sergipe	1	0	100	4	40	2	0	5.880.000	0	5.880.000
23.695	1166.0564.1048	017341	Apoio a Projetos de Infra-estrutura Turística - Infra-Estrutura para o Turismo Religioso - Juazeiro do Norte - CE	1	0	100	4	40	2	0	8.000.000	0	8.000.000
23.695	1166.0564.1050	017344	Apoio a Projetos de Infra-estrutura Turística - Centro de Convenções de Brasília - No Distrito Federal	1	0	100	4	30	2	0	6.000.000	0	6.000.000
23.695	1166.0564.1052	017346	Apoio a Projetos de Infra-estrutura Turística - Apoio a Projetos de Infra-Estrutura Turística em Municípios - No Estado do Espírito Santo	1	0	100	4	40	2	0	4.000.000	0	4.000.000
23.695	1166.0564.1054	017350	Apoio a Projetos de Infra-estrutura Turística - Revitalização do Centro Cultural de Cuiabá - Cuiabá - MT	1	0	100	4	40	2	0	6.000.000	0	6.000.000
23.695	1166.0564.1056	017366	Apoio a Projetos de Infra-estrutura Turística - Apoio a Projetos de Infra-Estrutura Turística em Municípios - No Estado do Rio de Janeiro	1	0	100	4	40	2	0	9.000.000	0	9.000.000
23.695	1166.0564.1058	017369	Apoio a Projetos de Infra-estrutura Turística - Apoio a Projetos de Infra-Estrutura Turística na Região Amazônica - Nacional	1	0	100	4	40	2	0	6.000.000	0	6.000.000
23.695	1166.0564.1060	017406	Apoio a Projetos de Infra-estrutura Turística - Apoio a Projetos de Infra-Estrutura Turística em Municípios - No Estado de Minas Gerais	1	0	100	4	40	2	0	2.850.000	0	2.850.000
23.695	1166.0564.1072	017573	Apoio a Projetos de Infra-estrutura Turística - Apoio a Projetos de Infra-estrutura Turística - No Estado do Rio de Janeiro	1	0	100	4	40	2	0	200.000	0	200.000
23.695	1166.0564.1076	017676	Apoio a Projetos de Infra-estrutura Turística - Implantação, ampliação ou recuperação de infra-estrutura no Município - Ipojuca - PE	1	0	100	4	40	2	0	250.000	0	250.000
23.695	1166.0564.1078	017682	Apoio a Projetos de Infra-estrutura Turística - Apoio a Projetos de Infra-Estrutura Turística em Municípios - No Estado de Roraima	1	0	100	4	99	2	0	500.000	0	500.000
23.695	1166.0564.1080	017685	Apoio a Projetos de Infra-estrutura Turística - Apoio a Projetos de Infra-Estrutura Turística em Municípios - No Estado do Amazonas	1	0	100	4	40	2	0	5.350.000	0	5.350.000
23.695	1166.0564.1082	017690	Apoio a Projetos de Infra-estrutura Turística - Apoio a Projetos de Infra-Estrutura Turística - Machadinho D'Oeste-RO	1	0	100	4	40	2	0	100.000	0	100.000
23.695	1166.0564.1084	017694	Apoio a Projetos de Infra-estrutura Turística - Apoio a Projetos de Infra-Estrutura Turística - Cajazeiras-PB	1	0	100	4	40	2	0	150.000	0	150.000
23.695	1166.0564.1086	017697	Apoio a Projetos de Infra-estrutura Turística - Apoio a Projetos de Infra-Estrutura Turística - São José da Coroa Grande-PE	1	0	100	4	40	2	0	150.000	0	150.000
23.695	1166.0564.1088	017701	Apoio a Projetos de Infra-estrutura Turística - Apoio a Projetos de Infra-Estrutura Turística - No Estado do Maranhão	1	0	100	4	40	2	0	1.400.000	0	1.400.000
23.695	1166.0564.1090	017705	Apoio a Projetos de Infra-estrutura Turística - Apoio a Projetos de Infra-Estrutura Turística - Barra de São Miguel-AL	1	0	100	4	40	2	0	250.000	0	250.000
23.695	1166.0564.1092	017708	Apoio a Projetos de Infra-estrutura Turística - Apoio a Projetos de Infra-Estrutura Turística - Olho d'Água das Flores-AL	1	0	100	4	40	2	0	250.000	0	250.000
23.695	1166.0564.1094	017709	Apoio a Projetos de Infra-estrutura Turística - Apoio a Projetos de Infra-Estrutura Turística - Boca da	1	0	100	4	40	2	0	250.000	0	250.000

SISTEMA DE APOIO À ELABORAÇÃO DA LEI ORÇAMENTÁRIA - SELOR (setorial rel017)

Emissão 16-12-04 10:16:38

Página 37 de 75

Esfera: 1-Fiscal 2-Seguridade Social 3-Inv. Estatais. IU(Identificador de Uso): 0-no país 1-Contrapartida para o BIRD 2-Contrapartida para o BID 3-Outras Contrapartidas 4-No Exterior

GND(Grupo Natureza Despesa): 1-Pessoal e Encargos Sociais 2-Juros e Encargos 3-Outras Desp. Correntes 4-Investimentos 5-Inversões Financeiras 6-Amort. da Dívida 9-Reserva de Contingência

Mod. de Aplicação: 30-Estados/DF 40-Municípios 50-Entidade Privada 90-União 99-a definir RP(Tipo de Despesa para fins de apuração do Resultado Primário): 0-Financeira 1-Primária Obrigatória 2-Primária Discionária

CONGRESSO NACIONAL - COMISSÃO MISTA DE PLANOS, ORÇAMENTOS PÚBLICOS E FISCALIZAÇÃO

Relatório Setorial- Alterações da Proposta Orçamentária da União para 2005 - por SETOR/UO/FUNCIONAL

Orçamento Fiscal e Seguridade (em R\$ 1,00)

FUNCIONAL PROGRAMÁTICA	SEQ.	SUBTÍTULO		E S F	I U E	F T D	G N D	M. A.	R. P.	PROPOSTA (A)	ACRÉSCIMOS (B)	CANCELAMENTOS (C)	SUBSTITUTIVO (D)=(A)+(B)-(C)
SETOR: 03		Fazenda e Desenvolvimento											
			<i>Unidade Orçamentária</i>										
			<i>54101 M. do Turismo</i>										
		Mata-AL											
23.695	1166.0564.1096	017715	Apoio a Projetos de Infra-estrutura Turística - Apoio a Projetos de Infra-Estrutura Turística - No Estado do Rio Grande do Norte	1	0	100	4	40	2	0	400.000	0	400.000
23.695	1166.0564.1098	017716	Apoio a Projetos de Infra-estrutura Turística - Apoio a Projetos de Infra-Estrutura Turística - Itacaré-BA	1	0	100	4	40	2	0	120.000	0	120.000
23.695	1166.0564.1100	017718	Apoio a Projetos de Infra-estrutura Turística - Apoio a Projetos de Infra-Estrutura Turística em Municípios - No Estado da Paraíba	1	0	100	4	40	2	0	670.000	0	670.000
23.695	1166.0564.1102	017720	Apoio a Projetos de Infra-estrutura Turística - Apoio a Projetos de Infra-Estrutura Turística - São Joaquim do Monte-PE	1	0	100	4	40	2	0	100.000	0	100.000
23.695	1166.0564.1104	017724	Apoio a Projetos de Infra-estrutura Turística - Apoio a Projetos de Infra-Estrutura Turística - Campo do Brito-SE	1	0	100	4	40	2	0	150.000	0	150.000
23.695	1166.0564.1106	017726	Apoio a Projetos de Infra-estrutura Turística - Apoio a Projetos de Infra-Estrutura Turística - Itaporanga d'Ajuda-SE	1	0	100	4	40	2	0	150.000	0	150.000
23.695	1166.0564.1108	017727	Apoio a Projetos de Infra-estrutura Turística - Apoio a Projetos de Infra-Estrutura Turística - Barra dos Coqueiros-SE	1	0	100	4	40	2	0	150.000	0	150.000
23.695	1166.0564.1110	017735	Apoio a Projetos de Infra-estrutura Turística - Apoio a Projetos de Infra-Estrutura Turística em Municípios - No Estado do Rio de Janeiro	1	0	100	4	40	2	0	1.100.000	0	1.100.000
23.695	1166.0564.1112	017738	Apoio a Projetos de Infra-estrutura Turística - Apoio a Projetos de Infra-Estrutura Turística - Salvador - BA	1	0	100	4	40	2	0	100.000	0	100.000
23.695	1166.0564.1114	017739	Apoio a Projetos de Infra-estrutura Turística - Apoio a Infra-Estrutura Turística - São João de Meriti-RJ	1	0	100	4	40	2	0	170.000	0	170.000
23.695	1166.0564.1116	017751	Apoio a Projetos de Infra-estrutura Turística - Reforma da Praça - Mendes Pimentel-MG	1	0	100	4	40	2	0	100.000	0	100.000
23.695	1166.0564.1118	017752	Apoio a Projetos de Infra-estrutura Turística - Apoio a Projetos de Infra-Estrutura Turística - Caratinga-MG	1	0	100	4	40	2	0	200.000	0	200.000
23.695	1166.0564.1120	017753	Apoio a Projetos de Infra-estrutura Turística - Apoio a Projetos de Infra-Estrutura Turística - Heliódora-MG	1	0	100	4	40	2	0	100.000	0	100.000
23.695	1166.0564.1122	017754	Apoio a Projetos de Infra-estrutura Turística - Apoio a Projetos de Infra-Estrutura Turística - Monte Formoso-MG	1	0	100	4	40	2	0	100.000	0	100.000
23.695	1166.0564.1124	017759	Apoio a Projetos de Infra-estrutura Turística - Primeira Etapa de Construção de Rodoviária - Itamonte-MG	1	0	100	4	40	2	0	100.000	0	100.000
23.695	1166.0564.1126	017760	Apoio a Projetos de Infra-estrutura Turística - Apoio a Projetos de Infra-Estrutura Turística - Indaiatuba-SP	1	0	100	4	40	2	0	2.700.000	0	2.700.000
23.695	1166.0564.1128	017761	Apoio a Projetos de Infra-estrutura Turística - Apoio a Projetos de Infra-Estrutura Turística - Guaraci-SP	1	0	100	4	40	2	0	50.000	0	50.000
23.695	1166.0564.1130	017762	Apoio a Projetos de Infra-estrutura Turística - Apoio a Projetos de Infra-Estrutura Turística - Joanópolis-SP	1	0	100	4	40	2	0	100.000	0	100.000
23.695	1166.0564.1132	017764	Apoio a Projetos de Infra-estrutura Turística - Revitalização de Praça - Atibaia-SP	1	0	100	4	40	2	0	150.000	0	150.000
23.695	1166.0564.1134	017765	Apoio a Projetos de Infra-estrutura Turística - Apoio a Projetos de Infra-Estrutura Turística - No Estado de Mato Grosso	1	0	100	4	40	2	0	2.650.000	0	2.650.000

SISTEMA DE APOIO À ELABORAÇÃO DA LEI ORÇAMENTÁRIA - SELOR (setorial rel017)

Emissão 16-12-04 10:16:38

Página 38 de 75

Esfera: 1-Fiscal 2-Seguridade Social 3-Inv. Estatais. IU(Identificador de Uso): 0-no país 1-Contrapartida para o BIRD 2-Contrapartida para o BID 3-Outras Contrapartidas 4-No Exterior

GND(Grupo Natureza Despesa): 1-Pessoal e Encargos Sociais 2-Juros e Encargos 3-Outras Desp. Correntes 4-Investimentos 5-Inversões Financeiras 6-Amort. da Dívida 9-Reserva de Contingência

Mod. de Aplicação: 30-Estados/DF 40-Municípios 50-Entidade Privada 90-União 99-a definir RP(Tipo de Despesa para fins de apuração do Resultado Primário): 0-Financeira 1-Primária Obrigatória 2-Primária Discionária

CONGRESSO NACIONAL - COMISSÃO MISTA DE PLANOS, ORÇAMENTOS PÚBLICOS E FISCALIZAÇÃO

Relatório Setorial- Alterações da Proposta Orçamentária da União para 2005 - por SETOR/UO/FUNCIONAL

Orçamento Fiscal e Seguridade (em R\$ 1,00)

FUNCIONAL PROGRAMÁTICA	SEQ.	SUBTÍTULO		E S F	I U E	F T D	G N D	M. A.	R. P.	PROPOSTA (A)	ACRÉSCIMOS (B)	CANCELAMENTOS (C)	SUBSTITUTIVO (D)=(A)+(B)-(C)
SETOR: 03		Fazenda e Desenvolvimento											
			<i>Unidade Orçamentária</i>										
			<i>54101 M. do Turismo</i>										
23.695	1166.0564.1136	017766	Apoio a Projetos de Infra-estrutura Turística - Apoio a Projetos de Infra-Estrutura Turística em Municípios - No Estado de Goiás	1	0	100	4	40	2	0	500.000	0	500.000
23.695	1166.0564.1138	017767	Apoio a Projetos de Infra-estrutura Turística - Construção do Parque da Fogueira - Jateí-MS	1	0	100	4	40	2	0	400.000	0	400.000
23.695	1166.0564.1140	017768	Apoio a Projetos de Infra-estrutura Turística - Apoio a Projetos de Infra-Estrutura Turística em Municípios - No Estado de São Paulo	1	0	100	4	40	2	0	4.900.000	0	4.900.000
23.695	1166.0564.1142	017772	Apoio a Projetos de Infra-estrutura Turística - Construção do Pier no Bairro Jurujuba - Niterói-RJ	1	0	100	4	40	2	0	100.000	0	100.000
23.695	1166.0564.1144	017774	Apoio a Projetos de Infra-estrutura Turística - Apoio a Projetos de Infra-Estrutura Turística - Engenheiro Paulo de Frontin-RJ	1	0	100	4	40	2	0	150.000	0	150.000
23.695	1166.0564.1146	017775	Apoio a Projetos de Infra-estrutura Turística - Apoio a Projetos de Infra-Estrutura Turística em Itaipava - Petrópolis-RJ	1	0	100	4	40	2	0	200.000	0	200.000
23.695	1166.0564.1148	017777	Apoio a Projetos de Infra-estrutura Turística - Apoio a Projetos de Infra-Estrutura Turística - No Estado de São Paulo	1	0	100	4	30	2	0	400.000	0	400.000
				1	0	100	4	40	2	0	1.300.000	0	1.300.000
23.695	1166.0564.1150	017778	Apoio a Projetos de Infra-estrutura Turística - Apoio a Projetos de Infra-Estrutura Turística - Indaiatuba-SP	1	0	100	4	40	2	0	400.000	0	400.000
23.695	1166.0564.1152	017779	Apoio a Projetos de Infra-estrutura Turística - Apoio a Projetos de Infra-Estrutura Turística - Areias-SP	1	0	100	4	40	2	0	40.000	0	40.000
23.695	1166.0564.1154	017780	Apoio a Projetos de Infra-estrutura Turística - Apoio a Projetos de Infra-Estrutura Turística - Silveiras-SP	1	0	100	4	40	2	0	55.000	0	55.000
23.695	1166.0564.1156	017781	Apoio a Projetos de Infra-estrutura Turística - Apoio a Projetos de Infra-Estrutura Turística - Arujá-SP	1	0	100	4	40	2	0	100.000	0	100.000
23.695	1166.0564.1158	017782	Apoio a Projetos de Infra-estrutura Turística - Apoio a Projetos de Infra-Estrutura Turística - Salvaterra-PA	1	0	100	4	40	2	0	200.000	0	200.000
23.695	1166.0564.1160	017783	Apoio a Projetos de Infra-estrutura Turística - Apoio a Projetos de Infra-Estrutura Turística - Colares-PA	1	0	100	4	40	2	0	150.000	0	150.000
23.695	1166.0564.1162	017786	Apoio a Projetos de Infra-estrutura Turística - Apoio a Projetos de Infra-Estrutura Turística - Amontada-CE	1	0	100	4	40	2	0	305.000	0	305.000
23.695	1166.0564.1164	017788	Apoio a Projetos de Infra-estrutura Turística - Apoio a Projetos de Infra-Estrutura Turística - Pacatuba-CE	1	0	100	4	40	2	0	305.000	0	305.000
23.695	1166.0564.1166	017791	Apoio a Projetos de Infra-estrutura Turística - Apoio a Projetos de Infra-Estrutura Turística - Fortim-CE	1	0	100	4	40	2	0	140.000	0	140.000
23.695	1166.0564.1168	017792	Apoio a Projetos de Infra-estrutura Turística - Apoio a Projetos de Infra-Estrutura Turística - Catende-PE	1	0	100	4	40	2	0	100.000	0	100.000
23.695	1166.0564.1170	017794	Apoio a Projetos de Infra-estrutura Turística - Apoio a Projetos de Infra-Estrutura Turística - Camutanga-PE	1	0	100	4	40	2	0	210.000	0	210.000
23.695	1166.0564.1172	017795	Apoio a Projetos de Infra-estrutura Turística - Apoio a Projetos de Infra-Estrutura Turística - Capoeiras-PE	1	0	100	4	40	2	0	100.000	0	100.000
23.695	1166.0564.1174	017796	Apoio a Projetos de Infra-estrutura Turística - Apoio a Projetos de Infra-Estrutura Turística - Cortês-PE	1	0	100	4	40	2	0	200.000	0	200.000
23.695	1166.0564.1176	017798	Apoio a Projetos de Infra-estrutura Turística - Apoio a Projetos de Infra-Estrutura Turística - Jataúba-PE	1	0	100	4	40	2	0	90.000	0	90.000
23.695	1166.0564.1178	017799	Apoio a Projetos de Infra-estrutura Turística - Apoio a Projetos de Infra-Estrutura Turística - Lajedo-PE	1	0	100	4	40	2	0	180.000	0	180.000
23.695	1166.0564.1180	017800	Apoio a Projetos de Infra-estrutura Turística - Apoio a Projetos de Infra-Estrutura Turística - Sirinhaém-PE	1	0	100	4	40	2	0	90.000	0	90.000

CONGRESSO NACIONAL - COMISSÃO MISTA DE PLANOS, ORÇAMENTOS PÚBLICOS E FISCALIZAÇÃO

Relatório Setorial- Alterações da Proposta Orçamentária da União para 2005 - por SETOR/UO/FUNCIONAL

Orçamento Fiscal e Seguridade (em R\$ 1,00)

FUNCIONAL PROGRAMÁTICA	SEQ.	SUBTÍTULO		E S F	I U E	F T D	G N D	M. A.	R. P.	PROPOSTA (A)	ACRÉSCIMOS (B)	CANCELAMENTOS (C)	SUBSTITUTIVO (D)=(A)+(B)-(C)
SETOR: 03		Fazenda e Desenvolvimento											
			<i>Unidade Orçamentária</i>										
			<i>54101 M. do Turismo</i>										
23.695	1166.0564.1182	017802	Apoio a Projetos de Infra-estrutura Turística - Apoio a Projetos de Infra-Estrutura Turística - No Estado de Pernambuco	1	0	100	4	99	2	0	600.000	0	600.000
23.695	1166.0564.1184	017803	Apoio a Projetos de Infra-estrutura Turística - Apoio a Projetos de Infra-Estrutura Turística - Igarassu-PE	1	0	100	4	50	2	0	100.000	0	100.000
23.695	1166.0564.1186	017804	Apoio a Projetos de Infra-estrutura Turística - Apoio a Projetos de Infra-Estrutura Turística - Arcoverde-PE	1	0	100	4	40	2	0	150.000	0	150.000
23.695	1166.0564.1188	017806	Apoio a Projetos de Infra-estrutura Turística - Apoio a Projetos de Infra-Estrutura Turística - Campo Formoso-BA	1	0	100	4	40	2	0	400.000	0	400.000
23.695	1166.0564.1190	017807	Apoio a Projetos de Infra-estrutura Turística - Apoio a Projetos de Infra-Estrutura Turística - Nilo Peçanha-BA	1	0	100	4	40	2	0	250.000	0	250.000
23.695	1166.0564.1192	017808	Apoio a Projetos de Infra-estrutura Turística - Apoio a Infra-Estrutura Turística em Municípios do Triângulo Mineiro - No Estado de Minas Gerais	1	0	100	4	40	2	0	500.000	0	500.000
23.695	1166.0564.1194	017809	Apoio a Projetos de Infra-estrutura Turística - Apoio a Projetos de Infra-Estrutura Turística - José de Freitas-PI	1	0	100	4	40	2	0	120.000	0	120.000
23.695	1166.0564.1196	017818	Apoio a Projetos de Infra-estrutura Turística - Apoio a Projetos de Infra-Estrutura Turística - Jaguaraiava-PR	1	0	100	4	40	2	0	200.000	0	200.000
23.695	1166.0564.1198	017819	Apoio a Projetos de Infra-estrutura Turística - Apoio a Projetos de Infra-Estrutura Turística - Antonina-PR	1	0	100	4	40	2	0	100.000	0	100.000
23.695	1166.0564.1200	017821	Apoio a Projetos de Infra-estrutura Turística - Apoio a Projetos de Infra-Estrutura Turística - Matinhos-PR	1	0	100	4	40	2	0	50.000	0	50.000
23.695	1166.0564.1202	017826	Apoio a Projetos de Infra-estrutura Turística - Apoio a Projetos de Infra-Estrutura Turística - Nova Alvorada-RS	1	0	100	4	40	2	0	50.000	0	50.000
23.695	1166.0564.1204	017828	Apoio a Projetos de Infra-estrutura Turística - Apoio a Projetos de Infra-Estrutura Turística - Bagé-RS	1	0	100	4	40	2	0	50.000	0	50.000
23.695	1166.0564.1206	017829	Apoio a Projetos de Infra-estrutura Turística - Apoio a Projetos de Infra-Estrutura Turística - Nova Friburgo-RJ	1	0	100	4	40	2	0	300.000	0	300.000
23.695	1166.0564.1208	017830	Apoio a Projetos de Infra-estrutura Turística - Apoio a Projetos de Infra-Estrutura Turística - Santo Antônio de Pádua-RJ	1	0	100	4	40	2	0	30.000	0	30.000
23.695	1166.0564.1210	017835	Apoio a Projetos de Infra-estrutura Turística - Apoio a Projetos de Infra-Estrutura Turística - São Francisco de Paula-RS	1	0	100	4	40	2	0	125.000	0	125.000
23.695	1166.0564.1212	017836	Apoio a Projetos de Infra-estrutura Turística - Apoio a Projetos de Infra-Estrutura Turística - Manhuaçu-MG	1	0	100	4	40	2	0	300.000	0	300.000
23.695	1166.0564.1214	017837	Apoio a Projetos de Infra-estrutura Turística - Apoio a Projetos de Infra-Estrutura Turística - São Bonifácio-SC	1	0	100	4	40	2	0	100.000	0	100.000
23.695	1166.0564.1216	017839	Apoio a Projetos de Infra-estrutura Turística - Apoio a Projetos de Infra-Estrutura Turística - Alto Paraíso de Goiás-GO	1	0	100	4	40	2	0	150.000	0	150.000
23.695	1166.0564.1218	017840	Apoio a Projetos de Infra-estrutura Turística - Apoio a Projetos de Infra-Estrutura Turística - Anhanguera-GO	1	0	100	4	40	2	0	100.000	0	100.000

SISTEMA DE APOIO À ELABORAÇÃO DA LEI ORÇAMENTÁRIA - SELOR (setorial rel017)

Emissão 16-12-04 10:16:38

Página 40 de 75

Esfera: 1-Fiscal 2-Seguridade Social 3-Inv. Estatais. IU(Identificador de Uso): 0-no país 1-Contrapartida para o BIRD 2-Contrapartida para o BID 3-Outras Contrapartidas 4-No Exterior

GND(Grupo Natureza Despesa): 1-Pessoal e Encargos Sociais 2-Juros e Encargos 3-Outras Desp. Correntes 4-Investimentos 5-Inversões Financeiras 6-Amort. da Dívida 9-Reserva de Contingência

Mod. de Aplicação: 30-Estados/DF 40-Municípios 50-Entidade Privada 90-União 99-a definir RP(Tipo de Despesa para fins de apuração do Resultado Primário): 0-Financeira 1-Primária Obrigatória 2-Primária Discionária

CONGRESSO NACIONAL - COMISSÃO MISTA DE PLANOS, ORÇAMENTOS PÚBLICOS E FISCALIZAÇÃO

Relatório Setorial- Alterações da Proposta Orçamentária da União para 2005 - por SETOR/UO/FUNCIONAL

Orçamento Fiscal e Seguridade (em R\$ 1,00)

FUNCIONAL PROGRAMÁTICA	SEQ.	SUBTÍTULO		E S F	I U T	F N D	G N D	M. A.	R. P.	PROPOSTA (A)	ACRÉSCIMOS (B)	CANCELAMENTOS (C)	SUBSTITUTIVO (D)=(A)+(B)-(C)
SETOR: 03		Fazenda e Desenvolvimento											
			<i>Unidade Orçamentária</i>										
			<i>54101 M. do Turismo</i>										
23.695	1166.0564.1222	017842	Apoio a Projetos de Infra-estrutura Turística - Apoio a Projetos de Infra-Estrutura Turística - Aracruz-ES	1	0	100	4	40	2	0	500.000	0	500.000
23.695	1166.0564.1224	017843	Apoio a Projetos de Infra-estrutura Turística - Apoio a Projetos de Infra-Estrutura Turística - Araçá-GO	1	0	100	4	40	2	0	100.000	0	100.000
23.695	1166.0564.1226	017844	Apoio a Projetos de Infra-estrutura Turística - Asfaltamento do Centro de Eventos do Município - Ribeirão Claro-PR	1	0	100	4	40	2	0	150.000	0	150.000
23.695	1166.0564.1228	017845	Apoio a Projetos de Infra-estrutura Turística - Apoio a Projetos de Infra-Estrutura Turística - Atalanta-SC	1	0	100	4	40	2	0	100.000	0	100.000
23.695	1166.0564.1230	017846	Apoio a Projetos de Infra-estrutura Turística - Apoio a Projetos de Infra-Estrutura Turística - Augusto Corrêa-PA	1	0	100	4	40	2	0	100.000	0	100.000
23.695	1166.0564.1232	017847	Apoio a Projetos de Infra-estrutura Turística - Apoio a Projetos de Infra-Estrutura Turística - Barra de Santo Antônio-AL	1	0	100	4	40	2	0	4.500.000	0	4.500.000
23.695	1166.0564.1234	017848	Apoio a Projetos de Infra-estrutura Turística - Apoio a Projetos de Infra-Estrutura Turística - Barro Alto- GO	1	0	100	4	40	2	0	200.000	0	200.000
23.695	1166.0564.1236	017849	Apoio a Projetos de Infra-estrutura Turística - Construção de Lago - Barro Alto-GO	1	0	100	4	40	2	0	1.000.000	0	1.000.000
23.695	1166.0564.1238	017850	Apoio a Projetos de Infra-estrutura Turística - Apoio a Projetos de Infra-Estrutura Turística - Belém-PA	1	0	100	4	40	2	0	1.250.000	0	1.250.000
23.695	1166.0564.1240	017852	Apoio a Projetos de Infra-estrutura Turística - Apoio a Projetos de Infra-Estrutura Turística - Belo Horizonte-MG	1	0	100	4	40	2	0	1.000.000	0	1.000.000
23.695	1166.0564.1242	017853	Apoio a Projetos de Infra-estrutura Turística - Apoio a Projetos de Infra-Estrutura Turística - Bocaina do Sul-SC	1	0	100	4	40	2	0	100.000	0	100.000
23.695	1166.0564.1244	017854	Apoio a Projetos de Infra-estrutura Turística - Apoio a Projetos de Infra-Estrutura Turística - No Estado de Alagoas	1	0	100	4	99	2	0	1.000	0	1.000
23.695	1166.0564.1246	017856	Apoio a Projetos de Infra-estrutura Turística - Apoio a Projetos de Infra-Estrutura Turística - Funilândia- MG	1	0	100	4	40	2	0	50.000	0	50.000
23.695	1166.0564.1248	017857	Apoio a Projetos de Infra-estrutura Turística - Apoio a Projetos de Infra-Estrutura Turística - Goianira- GO	1	0	100	4	40	2	0	100.000	0	100.000
23.695	1166.0564.1250	017858	Apoio a Projetos de Infra-estrutura Turística - Apoio a Projetos de Infra-Estrutura Turística - Orós-CE	1	0	100	4	40	2	0	200.000	0	200.000
23.695	1166.0564.1252	017859	Apoio a Projetos de Infra-estrutura Turística - Apoio a Projetos de Infra-Estrutura Turística - Pacujá-CE	1	0	100	4	40	2	0	200.000	0	200.000
23.695	1166.0564.1254	017860	Apoio a Projetos de Infra-estrutura Turística - Apoio a Projetos de Infra-Estrutura Turística - Paty do Alferes-RJ	1	0	100	4	40	2	0	50.000	0	50.000
23.695	1166.0564.1256	017861	Apoio a Projetos de Infra-estrutura Turística - Apoio a Projetos de Infra-Estrutura Turística - Pedra Branca-CE	1	0	100	4	40	2	0	100.000	0	100.000
23.695	1166.0564.1258	017862	Apoio a Projetos de Infra-estrutura Turística - Apoio a Projetos de Infra-Estrutura Turística - Ponta de Pedras-PA	1	0	100	4	40	2	0	120.000	0	120.000
23.695	1166.0564.1260	017863	Apoio a Projetos de Infra-estrutura Turística - Apoio a Projetos de Infra-Estrutura Turística - Rio Bonito- RJ	1	0	100	4	40	2	0	250.000	0	250.000
23.695	1166.0564.1262	017864	Apoio a Projetos de Infra-estrutura Turística - Apoio a Projetos de Infra-Estrutura Turística - São Domingos do Capim-PA	1	0	100	4	40	2	0	200.000	0	200.000

SISTEMA DE APOIO À ELABORAÇÃO DA LEI ORÇAMENTÁRIA - SELOR (setorial rel017)

Emissão 16-12-04 10:16:38

Página 41 de 75

Esfera: 1-Fiscal 2-Seguridade Social 3-Inv. Estatais. IU(Identificador de Uso): 0-no país 1-Contrapartida para o BIRD 2-Contrapartida para o BID 3-Outras Contrapartidas 4-No Exterior

GND(Grupo Natureza Despesa): 1-Pessoal e Encargos Sociais 2-Juros e Encargos 3-Outras Desp. Correntes 4-Investimentos 5-Inversões Financeiras 6-Amort. da Dívida 9-Reserva de Contingência

Mod. de Aplicação: 30-Estados/DF 40-Municípios 50-Entidade Privada 90-União 99-a definir RP(Tipo de Despesa para fins de apuração do Resultado Primário): 0-Financeira 1-Primária Obrigatória 2-Primária Discionária

CONGRESSO NACIONAL - COMISSÃO MISTA DE PLANOS, ORÇAMENTOS PÚBLICOS E FISCALIZAÇÃO

Relatório Setorial- Alterações da Proposta Orçamentária da União para 2005 - por SETOR/UO/FUNCIONAL

Orçamento Fiscal e Seguridade (em R\$ 1,00)

FUNCIONAL PROGRAMÁTICA	SEQ.	SUBTÍTULO		E S F	I U E	F T D	G N D	M. A.	R. P.	PROPOSTA (A)	ACRÉSCIMOS (B)	CANCELAMENTOS (C)	SUBSTITUTIVO (D)=(A)+(B)-(C)
SETOR: 03		Fazenda e Desenvolvimento											
			<i>Unidade Orçamentária</i>										
			<i>54101 M. do Turismo</i>										
23.695	1166.0564.1264	017865	Apoio a Projetos de Infra-estrutura Turística - Apoio a Projetos de Infra-Estrutura Turística - São Lourenço do Oeste-SC	1	0	100	4	40	2	0	100.000	0	100.000
23.695	1166.0564.1266	017866	Apoio a Projetos de Infra-estrutura Turística - Apoio a Projetos de Infra-Estrutura Turística - Senador Canedo-GO	1	0	100	4	40	2	0	100.000	0	100.000
23.695	1166.0564.1268	017867	Apoio a Projetos de Infra-estrutura Turística - Apoio a Projetos de Infra-Estrutura Turística - Silva Jardim-RJ	1	0	100	4	40	2	0	180.000	0	180.000
23.695	1166.0564.1270	017868	Apoio a Projetos de Infra-estrutura Turística - Apoio a Projetos de Infra-Estrutura Turística - Tabuleiro do Norte-CE	1	0	100	4	40	2	0	60.000	0	60.000
23.695	1166.0564.1272	017869	Apoio a Projetos de Infra-estrutura Turística - Apoio a Projetos de Infra-Estrutura Turística - Teixeiraópolis-RO	1	0	100	4	40	2	0	225.000	0	225.000
23.695	1166.0564.1274	017870	Apoio a Projetos de Infra-estrutura Turística - Apoio a Projetos de Infra-Estrutura Turística - Tracuateua-PA	1	0	100	4	40	2	0	130.000	0	130.000
23.695	1166.0564.1276	017871	Apoio a Projetos de Infra-estrutura Turística - Apoio a Projetos de Infra-Estrutura Turística - Trairi-CE	1	0	100	4	40	2	0	130.000	0	130.000
23.695	1166.0564.1278	017872	Apoio a Projetos de Infra-estrutura Turística - Apoio a Projetos de Infra-Estrutura Turística - Tubarão-SC	1	0	100	4	40	2	0	150.000	0	150.000
23.695	1166.0564.1280	017873	Apoio a Projetos de Infra-estrutura Turística - Apoio a Projetos de Infra-Estrutura Turística - Tucuruí-PA	1	0	100	4	40	2	0	170.000	0	170.000
23.695	1166.0564.1282	017874	Apoio a Projetos de Infra-estrutura Turística - Apoio a Projetos de Infra-Estrutura Turística - Uruaçu-GO	1	0	100	4	40	2	0	100.000	0	100.000
23.695	1166.0564.1284	017875	Apoio a Projetos de Infra-estrutura Turística - Apoio a Projetos de Infra-Estrutura Turística - Valença-RJ	1	0	100	4	40	2	0	100.000	0	100.000
23.695	1166.0564.1286	017876	Apoio a Projetos de Infra-estrutura Turística - Apoio a Projetos de Infra-Estrutura Turística - Varjão-GO	1	0	100	4	40	2	0	100.000	0	100.000
23.695	1166.0564.1288	017893	Apoio a Projetos de Infra-estrutura Turística - Apoio a Projetos de Infra-Estrutura Turística - No Estado de Rondônia	1	0	100	4	99	2	0	300.000	0	300.000
23.695	1166.0564.1290	017894	Apoio a Projetos de Infra-estrutura Turística - Apoio a Projetos de Infra-Estrutura Turística - Mário Campos-MG	1	0	100	4	40	2	0	125.000	0	125.000
23.695	1166.0564.1292	017895	Apoio a Projetos de Infra-estrutura Turística - Apoio a Projetos de Infra-Estrutura Turística - Lagoa da Prata-MG	1	0	100	4	40	2	0	150.000	0	150.000
23.695	1166.0564.1294	017897	Apoio a Projetos de Infra-estrutura Turística - Apoio a Projetos de Infra-Estrutura Turística - Cajazeiras-PB	1	0	100	4	40	2	0	100.000	0	100.000
23.695	1166.0564.1296	017898	Apoio a Projetos de Infra-estrutura Turística - Apoio a Projetos de Infra-Estrutura Turística - Morada Nova-CE	1	0	100	4	40	2	0	300.000	0	300.000
23.695	1166.0564.1298	017899	Apoio a Projetos de Infra-estrutura Turística - Apoio a Projetos de Infra-Estrutura Turística - Linhares-ES	1	0	100	4	40	2	0	150.000	0	150.000
23.695	1166.0564.1300	017900	Apoio a Projetos de Infra-estrutura Turística - Apoio a Projetos de Infra-Estrutura Turística - Melgaço-PA	1	0	100	4	40	2	0	120.000	0	120.000
23.695	1166.0564.1302	017901	Apoio a Projetos de Infra-estrutura Turística - Apoio a Projetos de Infra-Estrutura Turística - Itaeté-BA	1	0	100	4	40	2	0	200.000	0	200.000
23.695	1166.0564.1304	017902	Apoio a Projetos de Infra-estrutura Turística - Apoio a Projetos de Infra-Estrutura Turística - Bom Jesus da Lapa-BA	1	0	100	4	40	2	0	300.000	0	300.000
23.695	1166.0564.1306	017903	Apoio a Projetos de Infra-estrutura Turística - Apoio a Projetos de Infra-Estrutura Turística - Marabá-PA	1	0	100	4	40	2	0	200.000	0	200.000
23.695	1166.0564.1308	017904	Apoio a Projetos de Infra-estrutura Turística - Apoio a Projetos de Infra-Estrutura Turística - Domingos	1	0	100	4	40	2	0	300.000	0	300.000

SISTEMA DE APOIO À ELABORAÇÃO DA LEI ORÇAMENTÁRIA - SELOR (setorial rel017)

Emissão 16-12-04 10:16:38

Página 42 de 75

Esfera: 1-Fiscal 2-Seguridade Social 3-Inv. Estatais. IU(Identificador de Uso): 0-no país 1-Contrapartida para o BIRD 2-Contrapartida para o BID 3-Outras Contrapartidas 4-No Exterior

GND(Grupo Natureza Despesa): 1-Pessoal e Encargos Sociais 2-Juros e Encargos 3-Outras Desp. Correntes 4-Investimentos 5-Inversões Financeiras 6-Amort. da Dívida 9-Reserva de Contingência

Mod. de Aplicação: 30-Estados/DF 40-Municípios 50-Entidade Privada 90-União 99-a definir RP(Tipo de Despesa para fins de apuração do Resultado Primário): 0-Financeira 1-Primária Obrigatória 2-Primária Discionária

CONGRESSO NACIONAL - COMISSÃO MISTA DE PLANOS, ORÇAMENTOS PÚBLICOS E FISCALIZAÇÃO

Relatório Setorial- Alterações da Proposta Orçamentária da União para 2005 - por SETOR/UO/FUNCIONAL

Orçamento Fiscal e Seguridade (em R\$ 1,00)

FUNCIONAL PROGRAMÁTICA	SEQ.	SUBTÍTULO		E S F	I U E	F T D	G N D	M. A.	R. P.	PROPOSTA (A)	ACRÉSCIMOS (B)	CANCELAMENTOS (C)	SUBSTITUTIVO (D)=(A)+(B)-(C)
SETOR: 03		Fazenda e Desenvolvimento											
			<i>Unidade Orçamentária</i>										
			<i>54101 M. do Turismo</i>										
			Martins-ES										
23.695	1166.0564.1310	017905	Apoio a Projetos de Infra-estrutura Turística - Apoio a Projetos de Infra-Estrutura Turística - Conselheiro Pena-MG	1	0	100	4	40	2	0	350.000	0	350.000
23.695	1166.0564.1312	017906	Apoio a Projetos de Infra-estrutura Turística - Apoio a Projetos de Infra-Estrutura Turística - Lagoa Santa-GO	1	0	100	4	40	2	0	80.000	0	80.000
23.695	1166.0564.1314	017907	Apoio a Projetos de Infra-estrutura Turística - Apoio a Projetos de Infra-Estrutura Turística - Cachoeira Paulista-SP	1	0	100	4	40	2	0	500.000	0	500.000
23.695	1166.0564.1316	017908	Apoio a Projetos de Infra-estrutura Turística - Construção de Lago - Cidade Ocidental-GO	1	0	100	4	40	2	0	550.000	0	550.000
23.695	1166.0564.1318	017909	Apoio a Projetos de Infra-estrutura Turística - Apoio a Projetos de Infra-Estrutura Turística - Brazabrantes-GO	1	0	100	4	40	2	0	100.000	0	100.000
23.695	1166.0564.1320	017910	Apoio a Projetos de Infra-estrutura Turística - Apoio a Projetos de Infra-Estrutura Turística - Nova Veneza-GO	1	0	100	4	40	2	0	100.000	0	100.000
23.695	1166.0564.1322	017911	Apoio a Projetos de Infra-estrutura Turística - Apoio a Projetos de Infra-Estrutura Turística - Edealina-GO	1	0	100	4	40	2	0	100.000	0	100.000
23.695	1166.0564.1324	017912	Apoio a Projetos de Infra-estrutura Turística - Apoio a Projetos de Infra-Estrutura Turística - Limoeiro do Norte-CE	1	0	100	4	40	2	0	130.000	0	130.000
23.695	1166.0564.1326	017913	Apoio a Projetos de Infra-estrutura Turística - Apoio a Projetos de Infra-Estrutura Turística - Cariús-CE	1	0	100	4	40	2	0	150.000	0	150.000
23.695	1166.0564.1328	017914	Apoio a Projetos de Infra-estrutura Turística - Apoio a Projetos de Infra-Estrutura Turística - Caçador-SC	1	0	100	4	40	2	0	200.000	0	200.000
23.695	1166.0564.1330	017915	Apoio a Projetos de Infra-estrutura Turística - Apoio a Projetos de Infra-Estrutura Turística - Canelinha-SC	1	0	100	4	40	2	0	100.000	0	100.000
23.695	1166.0564.1332	017916	Apoio a Projetos de Infra-estrutura Turística - Apoio a Projetos de Infra-Estrutura Turística - Imbituba-SC	1	0	100	4	40	2	0	200.000	0	200.000
23.695	1166.0564.1334	017917	Apoio a Projetos de Infra-estrutura Turística - Apoio a Projetos de Infra-Estrutura Turística - Monte Castelo-SC	1	0	100	4	40	2	0	100.000	0	100.000
23.695	1166.0564.1336	017918	Apoio a Projetos de Infra-estrutura Turística - Apoio a Projetos de Infra-Estrutura Turística - Cidade Ocidental-GO	1	0	100	4	40	2	0	300.000	0	300.000
23.695	1166.0564.1338	017919	Apoio a Projetos de Infra-estrutura Turística - Apoio a Projetos de Infra-Estrutura Turística - Viçosa do Ceará-CE	1	0	100	4	40	2	0	500.000	0	500.000
23.695	1166.0564.1340	017920	Apoio a Projetos de Infra-estrutura Turística - Apoio a Projetos de Infra-Estrutura Turística - Itaguaí-RJ	1	0	100	4	40	2	0	200.000	0	200.000
23.695	1166.0564.1342	017921	Apoio a Projetos de Infra-estrutura Turística - Apoio a Projetos de Infra-Estrutura Turística - Engenheiro Paulo de Frontin-RJ	1	0	100	4	40	2	0	150.000	0	150.000
23.695	1166.0564.1344	017922	Apoio a Projetos de Infra-estrutura Turística - Apoio a Projetos de Infra-Estrutura Turística em Municípios - No Estado do Pará	1	0	100	4	40	2	0	1.500.000	0	1.500.000
23.695	1166.0564.1346	017923	Apoio a Projetos de Infra-estrutura Turística - Apoio a Projetos de Infra-Estrutura Turística em Municípios - No Estado de São Paulo	1	0	100	4	40	2	0	2.000.000	0	2.000.000
23.695	1166.0564.1348	017924	Apoio a Projetos de Infra-estrutura Turística - Apoio a Projetos de Infra-Estrutura Turística - Crisópolis-BA	1	0	100	4	40	2	0	200.000	0	200.000

SISTEMA DE APOIO À ELABORAÇÃO DA LEI ORÇAMENTÁRIA - SELOR (setorial rel017)

Emissão 16-12-04 10:16:38

Página 43 de 75

Esfera: 1-Fiscal 2-Seguridade Social 3-Inv. Estatais. IU(Identificador de Uso): 0-no país 1-Contrapartida para o BIRD 2-Contrapartida para o BID 3-Outras Contrapartidas 4-No Exterior

GND(Grupo Natureza Despesa): 1-Pessoal e Encargos Sociais 2-Juros e Encargos 3-Outras Desp. Correntes 4-Investimentos 5-Inversões Financeiras 6-Amort. da Dívida 9-Reserva de Contingência

Mod. de Aplicação: 30-Estados/DF 40-Municípios 50-Entidade Privada 90-União 99-a definir RP(Tipo de Despesa para fins de apuração do Resultado Primário): 0-Financeira 1-Primária Obrigatória 2-Primária Discionária

CONGRESSO NACIONAL - COMISSÃO MISTA DE PLANOS, ORÇAMENTOS PÚBLICOS E FISCALIZAÇÃO

Relatório Setorial- Alterações da Proposta Orçamentária da União para 2005 - por SETOR/UO/FUNCIONAL

Orçamento Fiscal e Seguridade (em R\$ 1,00)

FUNCIONAL PROGRAMÁTICA	SEQ.	SUBTÍTULO		E S F	I U E	F T D	G N D	M. A.	R. P.	PROPOSTA (A)	ACRÉSCIMOS (B)	CANCELAMENTOS (C)	SUBSTITUTIVO (D)=(A)+(B)-(C)
SETOR: 03		Fazenda e Desenvolvimento											
			<i>Unidade Orçamentária</i>										
			<i>54101 M. do Turismo</i>										
23.695	1166.0564.1350	017925	Apoio a Projetos de Infra-estrutura Turística - Apoio a Projetos de Infra-Estrutura Turística - Irituia-PA	1	0	100	4	40	2	0	100.000	0	100.000
23.695	1166.0564.1352	017926	Apoio a Projetos de Infra-estrutura Turística - Apoio a Projetos de Infra-Estrutura Turística - Januária-MG	1	0	100	4	40	2	0	500.000	0	500.000
23.695	1166.0564.1354	017927	Apoio a Projetos de Infra-estrutura Turística - Apoio a Projetos de Infra-Estrutura Turística - Niterói-RJ	1	0	100	4	40	2	0	250.000	0	250.000
23.695	1166.0564.1356	017928	Apoio a Projetos de Infra-estrutura Turística - Melhoria da Infra-Estrutura do Bosque Municipal - Jaciara-MT	1	0	100	4	40	2	0	120.000	0	120.000
23.695	1166.1E12.0002	016800	Turismo de Inclusão Social - Aquisição de Ônibus	1	0	100	4	40	2	0	320.000	0	320.000
23.695	1166.1E12.0004	016804	Turismo de Inclusão Social - Aquisição de Ônibus	1	0	100	4	40	2	0	320.000	0	320.000
23.695	1166.2E04.0002	017391	Promoção de Eventos para Divulgação do Turismo no Mercado Nacional e Internacional - Promoção de Eventos para Divulgação do Turismo no Mercado Nacional e Internacional - Nacional	1	0	100	3	40	2	0	10.000.000	0	10.000.000
23.695	1166.2301.0001	005396	Sinalização Turística - Nacional	1	0	100	3	30	2	3.000.000	0	0	3.000.000
				1	0	100	3	40	2	0	200.000	0	200.000
23.695	1166.2996.0001	005398	Sensibilização e Disseminação da Cultura da Qualidade, Hospitalidade e Inclusão Social do Turismo - Nacional	1	0	100	3	30	2	509.214	390.000	0	899.214
				1	0	100	3	40	2	508.658	390.000	0	898.658
				1	0	100	3	90	2	410.216	320.000	0	730.216
				1	0	100	4	30	2	135.956	100.000	0	235.956
				1	0	100	4	40	2	135.956	100.000	0	235.956
23.695	1166.4038.0001	005400	Campanha para Promoção do Turismo no Mercado Nacional - Nacional	1	0	100	3	30	2	6.141.690	0	0	6.141.690
				1	0	100	3	40	2	1.023.615	0	0	1.023.615
				1	0	100	3	50	2	1.023.615	0	0	1.023.615
				1	0	100	3	90	2	26.901.411	0	0	26.901.411
23.695	1166.4038.0006	017711	Campanha para Promoção do Turismo no Mercado Nacional - Campanha para Promoção do Turismo no Mercado Nacional - Maceió-AL	1	0	100	3	40	2	0	150.000	0	150.000
23.695	1166.4038.0008	017728	Campanha para Promoção do Turismo no Mercado Nacional - Campanha para Promoção do Turismo Sergipano no Mercado Nacional - No Estado do Sergipe	1	0	100	3	50	2	0	200.000	0	200.000
23.695	1166.4052.0001	005403	Fomento à Produção Local e Distribuição de Produtos para Uso dos Empreendimentos Turísticos - Nacional	1	0	100	3	30	2	220.316	0	0	220.316
				1	0	100	3	40	2	220.316	0	0	220.316
				1	0	100	3	50	2	3.041.180	0	0	3.041.180
				1	0	100	3	90	2	308.354	0	0	308.354
				1	0	100	4	30	2	254.917	0	0	254.917
				1	0	100	4	40	2	254.917	0	0	254.917
23.695	1166.4054.0001	005404	Campanha para Promoção e Divulgação dos Produtos Associados ao Turismo - Nacional	1	0	100	3	30	2	498.000	0	0	498.000
				1	0	100	3	40	2	532.000	0	0	532.000
23.695	1166.4084.0001	005405	Inventário da Oferta Turística - Nacional	1	0	100	3	40	2	440.000	0	0	440.000
				1	0	100	3	90	2	1.943.295	0	0	1.943.295
				1	0	100	4	90	2	50.000	0	0	50.000
23.695	1166.4198.0002	017410	Certificação de Profissionais associados ao Segmento de Turismo - Associação de Capacitação Profissional - Olinda - PE	1	0	100	3	50	2	0	100.000	0	100.000

SISTEMA DE APOIO À ELABORAÇÃO DA LEI ORÇAMENTÁRIA - SELOR (setorial rel017)

Emissão 16-12-04 10:16:38

Página 44 de 75

Esfera: 1-Fiscal 2-Seguridade Social 3-Inv. Estatais. IU(Identificador de Uso): 0-no país 1-Contrapartida para o BIRD 2-Contrapartida para o BID 3-Outras Contrapartidas 4-No Exterior

GND(Grupo Natureza Despesa): 1-Pessoal e Encargos Sociais 2-Juros e Encargos 3-Outras Desp. Correntes 4-Investimentos 5-Inversões Financeiras 6-Amort. da Dívida 9-Reserva de Contingência

Mod. de Aplicação: 30-Estados/DF 40-Municípios 50-Entidade Privada 90-União 99-a definir RP(Tipo de Despesa para fins de apuração do Resultado Primário): 0-Financeira 1-Primária Obrigatória 2-Primária Discricionária

CONGRESSO NACIONAL - COMISSÃO MISTA DE PLANOS, ORÇAMENTOS PÚBLICOS E FISCALIZAÇÃO

Relatório Setorial- Alterações da Proposta Orçamentária da União para 2005 - por SETOR/UO/FUNCIONAL

Orçamento Fiscal e Seguridade (em R\$ 1,00)

FUNCIONAL PROGRAMÁTICA	SEQ.	SUBTÍTULO		E S F	I U E	F T E	G N D	M. A.	R. P.	PROPOSTA (A)	ACRÉSCIMOS (B)	CANCELAMENTOS (C)	SUBSTITUTIVO (D)=(A)+(B)-(C)
SETOR: 03		Fazenda e Desenvolvimento											
			<i>Unidade Orçamentária</i>										
			<i>54101 M. do Turismo</i>										
23.695	1166.4620.0001	005409	Promoção de Eventos para Divulgação do Turismo Interno - Nacional	1	0	100	3	30	2	2.805.473	0	0	2.805.473
				1	0	100	3	40	2	2.805.473	0	0	2.805.473
				1	0	100	3	50	2	1.585.990	0	0	1.585.990
				1	0	100	3	90	2	8.061.133	0	0	8.061.133
				1	0	100	3	99	2	0	1.300.000	0	1.300.000
23.695	1166.4620.0004	010786	Promoção de Eventos para Divulgação do Turismo Interno - - Estado do Rio Grande do Sul	1	0	100	3	99	2	0	100.000	0	100.000
23.695	1166.4620.0008	010788	Promoção de Eventos para Divulgação do Turismo Interno - Apoio aos Grupos Carnavalescos - Estado do Amapá	1	0	100	3	99	2	0	150.000	0	150.000
23.695	1166.4620.0010	010789	Promoção de Eventos para Divulgação do Turismo Interno - Semana Cultural do Piauí em Brasília-DF - Organizado pela ONG Nação Piauí - Distrito Federal	1	0	100	3	99	2	0	20.000	0	20.000
23.695	1166.4620.0024	010796	Promoção de Eventos para Divulgação do Turismo Interno - V Bienal Internacional do Livro de Pernambuco - Estado de Pernambuco	1	0	100	3	30	2	0	150.000	0	150.000
23.695	1166.4620.0038	010806	Promoção de Eventos para Divulgação do Turismo Interno - Eco-Turismo Histórico e Turismo Sustentável - Distrito Federal	1	0	100	3	50	2	0	200.000	0	200.000
23.695	1166.4620.0044	010809	Promoção de Eventos para Divulgação do Turismo Interno - Secretaria de Estado de Turismo/Turismo - Estado do Rio de Janeiro	1	0	100	3	30	2	0	650.000	0	650.000
23.695	1166.4620.0058	010816	Promoção de Eventos para Divulgação do Turismo Interno - Brasília Convention & Visitors Bureau - Distrito Federal	1	0	100	3	50	2	0	400.000	0	400.000
23.695	1166.4620.0062	017679	Promoção de Eventos para Divulgação do Turismo Interno - Promoção de Eventos para a Divulgação do Turismo Interno - No Estado do Rio Grande do Sul	1	0	100	3	50	2	0	50.000	0	50.000
				1	0	100	3	99	2	0	200.000	0	200.000
23.695	1166.4620.0066	010827	Promoção de Eventos para Divulgação do Turismo Interno - Ações Promocionais e de Divulgação do Amapá como Destino Turístico - Estado do Amapá	1	0	100	3	30	2	0	175.000	0	175.000
23.695	1166.4620.0080	015599	Promoção de Eventos para Divulgação do Turismo Interno - LICES - Liga Capixaba das Escolas de Samba - Vitória-ES	1	0	100	3	50	2	0	250.000	0	250.000
23.695	1166.4620.0082	015605	Promoção de Eventos para Divulgação do Turismo Interno - XVI Festival da Imigração Alemã - Sommerfest/2005 - Associação Comercial Empresarial - Domingos Martins-ES	1	0	100	3	50	2	0	30.000	0	30.000
23.695	1166.4620.0084	015606	Promoção de Eventos para Divulgação do Turismo Interno - 7º Rodeio - SACRI - Sociedade de Assistência Social, Cultural e Recreativa - Ibraçu-ES	1	0	100	3	50	2	0	250.000	0	250.000
23.695	1166.4620.0096	016757	Promoção de Eventos para Divulgação do Turismo Interno - Implantação do Plano de Marketing do DF - Apoio ao Convention Bureau - Distrito Federal	1	0	100	3	50	2	0	100.000	0	100.000
23.695	1166.4620.0100	017409	Promoção de Eventos para Divulgação do Turismo Interno - Promoção de Eventos para Divulgação do Turismo Interno - No Estado de Pernambuco	1	0	100	3	40	2	0	400.000	0	400.000
				1	0	100	3	50	2	0	50.000	0	50.000
23.695	1166.4620.0102	017632	Promoção de Eventos para Divulgação do Turismo Interno - Promoção de Eventos para Divulgação do Turismo Interno - No Estado de Mato Grosso	1	0	100	3	30	2	0	400.000	0	400.000
				1	0	100	3	40	2	0	3.000.000	0	3.000.000
23.695	1166.4620.0104	017678	Promoção de Eventos para Divulgação do Turismo Interno - Promoção de Eventos para Divulgação do Turismo Interno em Municípios - No Estado de Minas Gerais	1	0	100	3	40	2	0	900.000	0	900.000
				1	0	100	3	99	2	0	200.000	0	200.000
23.695	1166.4620.0106	017681	Promoção de Eventos para Divulgação do Turismo Interno - Promoção de Eventos para Divulgação do Turismo Interno em Municípios - No Estado de Minas Gerais	1	0	100	3	90	2	0	50.000	0	50.000

SISTEMA DE APOIO À ELABORAÇÃO DA LEI ORÇAMENTÁRIA - SELOR (setorial rel017)

Emissão 16-12-04 10:16:38

Página 45 de 75

Esfera: 1-Fiscal 2-Seguridade Social 3-Inv. Estatais. IU(Identificador de Uso): 0-no país 1-Contrapartida para o BIRD 2-Contrapartida para o BID 3-Outras Contrapartidas 4-No Exterior

GND(Grupo Natureza Despesa): 1-Pessoal e Encargos Sociais 2-Juros e Encargos 3-Outras Desp. Correntes 4-Investimentos 5-Inversões Financeiras 6-Amort. da Dívida 9-Reserva de Contingência

Mod. de Aplicação: 30-Estados/DF 40-Municípios 50-Entidade Privada 90-União 99-a definir RP(Tipo de Despesa para fins de apuração do Resultado Primário): 0-Financeira 1-Primária Obrigatória 2-Primária Discionária

CONGRESSO NACIONAL - COMISSÃO MISTA DE PLANOS, ORÇAMENTOS PÚBLICOS E FISCALIZAÇÃO

Relatório Setorial- Alterações da Proposta Orçamentária da União para 2005 - por SETOR/UO/FUNCIONAL

Orçamento Fiscal e Seguridade (em R\$ 1,00)

FUNCIONAL PROGRAMÁTICA	SEQ.	SUBTÍTULO		E S F	I U E	F T E	G N D	M. A.	R. P.	PROPOSTA (A)	ACRÉSCIMOS (B)	CANCELAMENTOS (C)	SUBSTITUTIVO (D)=(A)+(B)-(C)
SETOR: 03		Fazenda e Desenvolvimento											
			<i>Unidade Orçamentária</i>										
			<i>54101 M. do Turismo</i>										
			Turismo Interno - No Distrito Federal										
23.695	1166.4620.0108	017689	Promoção de Eventos para Divulgação do Turismo Interno - Promoção de Eventos para Divulgação do Turismo em Municípios - No Estado do Piauí	1	0	100	3	30	2	0	200.000	0	200.000
				1	0	100	3	40	2	0	310.000	0	310.000
23.695	1166.4620.0110	017692	Promoção de Eventos para Divulgação do Turismo Interno - Promoção de Eventos para Divulgação do Turismo Interno - No Estado do Tocantins - TO	1	0	100	3	99	2	0	380.000	0	380.000
23.695	1166.4620.0112	017704	Promoção de Eventos para Divulgação do Turismo Interno - Promoção de Eventos para Divulgação do Turismo Interno - No Estado do Ceará	1	0	100	3	40	2	0	1.500.000	0	1.500.000
				1	0	100	3	99	2	0	1.200.000	0	1.200.000
23.695	1166.4620.0114	017713	Promoção de Eventos para Divulgação do Turismo Interno - Promoção de Eventos para Divulgação do Turismo Interno - No Estado do Rio Grande do Norte	1	0	100	3	50	2	0	400.000	0	400.000
23.695	1166.4620.0116	017717	Promoção de Eventos para Divulgação do Turismo Interno - Promoção de Eventos para Divulgação do Turismo Interno em Municípios - No Estado da Paraíba	1	0	100	3	40	2	0	1.020.000	0	1.020.000
23.695	1166.4620.0118	017723	Promoção de Eventos para Divulgação do Turismo Interno - Promoção de Eventos para Divulgação do Turismo Interno em Municípios - No Estado do Sergipe	1	0	100	3	40	2	0	320.000	0	320.000
23.695	1166.4620.0120	017734	Promoção de Eventos para Divulgação do Turismo Interno - Promoção de Eventos para Divulgação do Turismo Interno em Municípios - No Estado da Bahia	1	0	100	3	40	2	0	1.400.000	0	1.400.000
23.695	1166.4620.0122	017736	Promoção de Eventos para Divulgação do Turismo Interno - Promoção de eventos para Divulgação do Turismo Interno em Municípios - No Estado do Rio de Janeiro	1	0	100	3	40	2	0	300.000	0	300.000
23.695	1166.4620.0124	017749	Promoção de Eventos para Divulgação do Turismo Interno - Promoção de Eventos para Divulgação do Turismo Interno - No Estado de Minas Gerais	1	0	100	3	30	2	0	2.450.000	0	2.450.000
				1	0	100	3	40	2	0	600.000	0	600.000
				1	0	100	3	50	2	0	100.000	0	100.000
				1	0	100	3	99	2	0	200.000	0	200.000
23.695	1166.4620.0126	017756	Promoção de Eventos para Divulgação do Turismo Interno - Promoção de Eventos para Divulgação do Turismo Interno - Januária-MG	1	0	100	3	40	2	0	200.000	0	200.000
23.695	1166.4620.0128	017763	Promoção de Eventos para Divulgação do Turismo Interno - Promoção de Eventos para Divulgação do Turismo Interno - Pereira Barreto-SP	1	0	100	3	40	2	0	100.000	0	100.000
23.695	1166.4620.0130	017769	Promoção de Eventos para Divulgação do Turismo Interno - Promoção de Eventos para Divulgação do Turismo Interno em Municípios - no Estado de São Paulo	1	0	100	3	40	2	0	350.000	0	350.000
23.695	1166.4620.0132	017770	Promoção de Eventos para Divulgação do Turismo Interno - Promoção de Eventos para Divulgação do Turismo Interno - Cabo Frio-RJ	1	0	100	3	40	2	0	200.000	0	200.000
23.695	1166.4620.0134	017771	Promoção de Eventos para Divulgação do Turismo Interno - Promoção de Eventos para Divulgação do Turismo Interno - Armação dos Búzios-RJ	1	0	100	3	40	2	0	200.000	0	200.000
23.695	1166.4620.0136	017801	Promoção de Eventos para Divulgação do Turismo Interno - Promoção de Eventos Turísticos - No Estado de Pernambuco	1	0	100	3	99	2	0	400.000	0	400.000
23.695	1166.4620.0138	017805	Promoção de Eventos para Divulgação do Turismo Interno - Promoção de Eventos para Divulgação do Turismo Interno - No Estado da Bahia	1	0	100	3	40	2	0	440.000	0	440.000
				1	0	100	3	99	2	0	800.000	0	800.000
23.695	1166.4620.0140	017810	Promoção de Eventos para Divulgação do Turismo Interno - Promoção de Eventos para Divulgação do Turismo Interno - No Estado de Goiás	1	0	100	3	40	2	0	500.000	0	500.000

SISTEMA DE APOIO À ELABORAÇÃO DA LEI ORÇAMENTÁRIA - SELOR (setorial rel017)

Emissão 16-12-04 10:16:38

Página 46 de 75

Esfera: 1-Fiscal 2-Seguridade Social 3-Inv. Estatais. IU(Identificador de Uso): 0-no país 1-Contrapartida para o BIRD 2-Contrapartida para o BID 3-Outras Contrapartidas 4-No Exterior

GND(Grupo Natureza Despesa): 1-Pessoal e Encargos Sociais 2-Juros e Encargos 3-Outras Desp. Correntes 4-Investimentos 5-Inversões Financeiras 6-Amort. da Dívida 9-Reserva de Contingência

Mod. de Aplicação: 30-Estados/DF 40-Municípios 50-Entidade Privada 90-União 99-a definir RP(Tipo de Despesa para fins de apuração do Resultado Primário): 0-Financeira 1-Primária Obrigatória 2-Primária Discionária

CONGRESSO NACIONAL - COMISSÃO MISTA DE PLANOS, ORÇAMENTOS PÚBLICOS E FISCALIZAÇÃO

Relatório Setorial- Alterações da Proposta Orçamentária da União para 2005 - por SETOR/UO/FUNCIONAL

Orçamento Fiscal e Seguridade (em R\$ 1,00)

FUNCIONAL PROGRAMÁTICA	SEQ.	SUBTÍTULO		E S F	I U E	F T E	G N D	M. A.	R. P.	PROPOSTA (A)	ACRÉSCIMOS (B)	CANCELAMENTOS (C)	SUBSTITUTIVO (D)=(A)+(B)-(C)
SETOR: 03		Fazenda e Desenvolvimento											
			<i>Unidade Orçamentária</i>										
			<i>54101 M. do Turismo</i>										
23.695	1166.4620.0142	017816	Promoção de Eventos para Divulgação do Turismo Interno - Realização de Eventos em Municípios - No Estado de Goiás	1	0	100	3	40	2	0	20.000	0	20.000
23.695	1166.4620.0144	017824	Promoção de Eventos para Divulgação do Turismo Interno - Promoção de Eventos para Divulgação do Turismo Interno - No Estado do Paraná	1	0	100	3	30	2	0	150.000	0	150.000
				1	0	100	3	40	2	0	200.000	0	200.000
				1	0	100	3	99	2	0	100.000	0	100.000
23.695	1166.4620.0146	017827	Promoção de Eventos para Divulgação do Turismo Interno - Promoção de Eventos para Divulgação do Turismo Interno em Municípios - No Estado do Rio Grande do Sul	1	0	100	3	40	2	0	450.000	0	450.000
				1	0	100	3	50	2	0	140.000	0	140.000
23.695	1166.4620.0150	017834	Promoção de Eventos para Divulgação do Turismo Interno - Promoção de Eventos Turísticos em municípios - Estado do Paraná	1	0	100	3	40	2	0	200.000	0	200.000
23.695	1166.4620.0152	017838	Promoção de Eventos para Divulgação do Turismo Interno - Promoção de Eventos para Divulgação do Turismo Interno - Goiânia-GO	1	0	100	3	30	2	0	30.000	0	30.000
23.695	1166.4620.0154	017877	Promoção de Eventos para Divulgação do Turismo Interno - Promoção de Eventos para Divulgação do Turismo Interno - Vassouras-RJ	1	0	100	3	40	2	0	500.000	0	500.000
23.695	1166.4620.0156	017878	Promoção de Eventos para Divulgação do Turismo Interno - Promoção de Eventos para Divulgação do Turismo Interno - Rio das Flores-RJ	1	0	100	3	40	2	0	200.000	0	200.000
23.695	1166.4620.0158	017879	Promoção de Eventos para Divulgação do Turismo Interno - Promoção de Eventos para Divulgação do Turismo Interno - Maracanaú-CE	1	0	100	3	40	2	0	200.000	0	200.000
23.695	1166.4620.0160	017880	Promoção de Eventos para Divulgação do Turismo Interno - Promoção de Eventos para Divulgação do Turismo Interno - Maceió-AL	1	0	100	3	40	2	0	100.000	0	100.000
23.695	1166.4620.0162	017881	Promoção de Eventos para Divulgação do Turismo Interno - Promoção de Eventos para Divulgação do Turismo Interno - No Estado do Pará	1	0	100	3	40	2	0	300.000	0	300.000
23.695	1166.4620.0164	017882	Promoção de Eventos para Divulgação do Turismo Interno - Promoção de Eventos para Divulgação do Turismo Interno em Municípios - Estado do Maranhão	1	0	100	3	40	2	0	200.000	0	200.000
23.695	1166.4620.0166	017883	Promoção de Eventos para Divulgação do Turismo Interno - Promoção de Eventos para Divulgação do Turismo Interno - Estado de São Paulo	1	0	100	3	30	2	0	250.000	0	250.000
23.695	1166.4620.0168	017884	Promoção de Eventos para Divulgação do Turismo Interno - Promoção de Eventos para Divulgação do Turismo Interno - No Estado de Rondônia	1	0	100	3	50	2	0	200.000	0	200.000
23.695	1166.4620.0170	017885	Promoção de Eventos para Divulgação do Turismo Interno - Promoção de Eventos para Divulgação do Turismo Interno - No Estado da Paraíba	1	0	100	3	40	2	0	200.000	0	200.000
23.695	1166.4620.0172	017886	Promoção de Eventos para Divulgação do Turismo Interno - Promoção de Eventos para Divulgação do Turismo Interno - No Distrito Federal	1	0	100	3	50	2	0	150.000	0	150.000
23.695	1166.4620.0174	017887	Promoção de Eventos para Divulgação do Turismo Interno - Promoção de Eventos para Divulgação do Turismo Interno - Cabaceiras-PB	1	0	100	3	40	2	0	30.000	0	30.000
23.695	1166.4620.0176	017888	Promoção de Eventos para Divulgação do Turismo Interno - Promoção de Eventos para Divulgação do Turismo Interno - Belo Horizonte-MG	1	0	100	3	99	2	0	350.000	0	350.000
23.695	1166.4622.0001	005410	Estruturação de Roteiros Turísticos Priorizados - Nacional	1	0	100	3	40	2	300.000	300.000	0	600.000
				1	0	100	3	90	2	1.448.000	1.448.000	0	2.896.000

SISTEMA DE APOIO À ELABORAÇÃO DA LEI ORÇAMENTÁRIA - SELOR (setorial rel017)

Emissão 16-12-04 10:16:38

Página 47 de 75

Esfera: 1-Fiscal 2-Seguridade Social 3-Inv. Estatais. IU(Identificador de Uso): 0-no país 1-Contrapartida para o BIRD 2-Contrapartida para o BID 3-Outras Contrapartidas 4-No Exterior

GND(Grupo Natureza Despesa): 1-Pessoal e Encargos Sociais 2-Juros e Encargos 3-Outras Desp. Correntes 4-Investimentos 5-Inversões Financeiras 6-Amort. da Dívida 9-Reserva de Contingência

Mod. de Aplicação: 30-Estados/DF 40-Municípios 50-Entidade Privada 90-União 99-a definir RP(Tipo de Despesa para fins de apuração do Resultado Primário): 0-Financeira 1-Primária Obrigatória 2-Primária Discionária

CONGRESSO NACIONAL - COMISSÃO MISTA DE PLANOS, ORÇAMENTOS PÚBLICOS E FISCALIZAÇÃO

Relatório Setorial- Alterações da Proposta Orçamentária da União para 2005 - por SETOR/UO/FUNCIONAL

Orçamento Fiscal e Seguridade (em R\$ 1,00)

FUNCIONAL PROGRAMÁTICA	SEQ.	SUBTÍTULO		E S F	I U E	F T E	G N D	M. A.	R. P.	PROPOSTA (A)	ACRÉSCIMOS (B)	CANCELAMENTOS (C)	SUBSTITUTIVO (D)=(A)+(B)-(C)
SETOR: 03		Fazenda e Desenvolvimento											
			<i>Unidade Orçamentária</i>										
			<i>54101 M. do Turismo</i>										
				1	0	100	4	90	2	52.000	52.000	0	104.000
23.695	1166.4622.0002	015495	Estruturação de Roteiros Turísticos Priorizados - Estruturação do Roteiro Turístico Missão Cruls - Nacional	1	0	100	3	90	2	0	100.000	0	100.000
23.695	1166.4624.0001	005411	Fomento ao Desenvolvimento dos Segmentos Turísticos - Nacional	1	0	100	3	50	2	256.757	1.760.000	0	2.016.757
				1	0	100	3	90	2	64.000	440.000	0	504.000
23.695	1166.5701.0001	005413	Implantação de Centros de Informações Turísticas - Nacional	1	0	100	4	40	2	3.000.000	0	0	3.000.000
23.846	1166.0E06.0002	017385	Participação da União em Projetos de Infra-Estrutura Turística no Âmbito do PRODETUR - Participação da União em Projetos de Infra-Estrutura Turística no Âmbito do PRODETUR - Nacional	1	0	100	3	30	2	0	2.250.000	0	2.250.000
				1	0	100	3	40	2	0	1.250.000	0	1.250.000
				1	0	100	4	30	2	0	2.250.000	0	2.250.000
				1	0	100	4	40	2	0	1.250.000	0	1.250.000
23.846	1166.0173.0001	005414	Participação da União em Projetos de Infra-estrutura Turística no âmbito do Prodetur NE II - Nacional	1	0	100	3	30	2	6.227.000	0	0	6.227.000
				1	0	100	3	40	2	2.800.214	0	0	2.800.214
				1	0	100	3	80	2	3.491.786	0	0	3.491.786
				1	0	100	3	90	2	281.000	0	0	281.000
				1	0	100	4	30	2	800.000	0	0	800.000
				1	0	100	4	40	2	400.000	0	0	400.000
				1	0	195	3	90	2	785.000	0	0	785.000
23.846	1166.0316.0001	005415	Participação da União em Projetos de Infra-estrutura Turística no âmbito do Prodetur Sul - Nacional	1	0	100	3	30	2	4.470.000	0	0	4.470.000
				1	0	100	3	40	2	3.000.054	0	0	3.000.054
				1	0	100	3	80	2	1.529.946	0	0	1.529.946
				1	0	100	3	90	2	200.000	0	0	200.000
				1	0	100	4	30	2	400.000	0	0	400.000
				1	0	100	4	40	2	400.000	0	0	400.000
23.846	1166.0562.0001	005416	Participação da União em Projetos de Infra-Estrutura no Âmbito do PRODETUR JK - Nacional	1	0	100	3	80	2	60.000	0	0	60.000
TOTAL DA UO:										197.892.985	443.211.000	-15.885.000	625.218.985

CONGRESSO NACIONAL - COMISSÃO MISTA DE PLANOS, ORÇAMENTOS PÚBLICOS E FISCALIZAÇÃO

Relatório Setorial- Alterações da Proposta Orçamentária da União para 2005 - por SETOR/UO/FUNCIONAL

Orçamento Fiscal e Seguridade (em R\$ 1,00)

FUNCIONAL PROGRAMÁTICA	SEQ.	SUBTÍTULO		E S F	I U E	F T D	G N D	M. A. P.	R. P.	PROPOSTA (A)	ACRÉSCIMOS (B)	CANCELAMENTOS (C)	SUBSTITUTIVO (D)=(A)+(B)-(C)
SETOR: 03		Fazenda e Desenvolvimento											
	0089	Previdência de Inativos e Pensionistas da União								9.253.802	0	0	9.253.802
09.272	0089.0181.0001	005421	Pagamento de Aposentadorias e Pensões - Servidores Cívicos - Nacional	2	0	100	1	90	1	9.253.802	0	0	9.253.802
	0631	Desenvolvimento da Infra-Estrutura Aeroportuária								0	8.000.000	0	8.000.000
05.781	0631.109V.0002	016949	MODERNIZAÇÃO DA INFRA-ESTRUTURA DO AEROPORTO ZUMBI DOS PALMARES - Modernização da Infra-Estrutura do Aeroporto Zumbi dos Palmares - No Estado de Alagoas	1	0	100	4	30	2	0	8.000.000	0	8.000.000
	0681	Gestão da Participação em Organismos Internacionais								12.000	0	0	12.000
23.212	0681.0160.0001	005422	Contribuição à Associação Internacional de Congressos e Convenções - ICCA - Nacional	1	0	100	3	80	2	12.000	0	0	12.000
	0901	Operações Especiais: Cumprimento de Sentenças Judiciais								358.430	0	0	358.430
28.846	0901.0005.0001	005423	Cumprimento de Sentença Judicial Transitada em Julgado (Precatórios) devida pela União, Autarquias e Fundações Públicas - Nacional	1	0	100	1	90	1	358.430	0	0	358.430
	1001	Gestão da Política de Turismo								4.236.000	0	0	4.236.000
23.126	1001.4104.0001	005424	Sistema de Informações Turísticas - Nacional	1	0	100	3	20	2	130.000	0	0	130.000
				1	0	100	3	30	2	150.000	0	0	150.000
				1	0	100	3	40	2	200.000	0	0	200.000
				1	0	100	3	50	2	1.200.000	0	0	1.200.000
				1	0	100	3	90	2	2.156.000	0	0	2.156.000
				1	0	281	3	90	2	400.000	0	0	400.000
	1163	Brasil: Destino Turístico Internacional								122.424.384	1.700.000	0	124.124.384
23.122	1163.09HB.0001	005436	Contribuição da União, de suas Autarquias e Fundações para o Custeio do Regime de Previdência dos Servidores Públicos Federais - Nacional	1	0	100	1	90	0	1.291.348	0	0	1.291.348
23.122	1163.2272.0001	005429	Gestão e Administração do Programa - Nacional	1	0	100	1	90	1	6.881.036	0	0	6.881.036
				1	0	100	3	90	2	8.481.320	0	0	8.481.320
				1	0	100	4	90	2	400.000	0	0	400.000
23.128	1163.4572.0001	005434	Capacitação de Servidores Públicos Federais em Processo de Qualificação e Requalificação - Nacional	1	0	100	3	90	2	182.400	0	0	182.400
23.131	1163.4641.0001	005435	Publicidade de Utilidade Pública - Nacional	1	0	100	3	90	2	50.000	0	0	50.000
23.301	1163.2004.0001	005425	Assistência Médica e Odontológica aos Servidores, Empregados e seus Dependentes - Nacional	2	0	100	3	50	2	200.000	0	0	200.000
				2	0	100	3	90	2	78.040	0	0	78.040
23.306	1163.2012.0001	005428	Auxílio-Alimentação aos Servidores e Empregados - Nacional	1	0	100	3	90	1	334.347	0	0	334.347
23.331	1163.2011.0001	005427	Auxílio-Transporte aos Servidores e Empregados - Nacional	1	0	100	3	90	1	234.533	0	0	234.533
23.365	1163.2010.0001	005426	Assistência Pré-Escolar aos Dependentes dos Servidores e Empregados - Nacional	1	0	100	3	90	2	27.360	0	0	27.360
23.695	1163.2731.0001	005430	Captação, Promoção e Participação em Eventos Internacionais - Nacional	1	0	100	3	30	2	1.000.000	0	0	1.000.000
				1	0	100	3	40	2	1.000.000	0	0	1.000.000
				1	0	100	3	50	2	10.200.000	0	0	10.200.000

SISTEMA DE APOIO À ELABORAÇÃO DA LEI ORÇAMENTÁRIA - SELOR (setorial rel017)

Emissão 16-12-04 10:16:38

Página 49 de 75

Esfera: 1-Fiscal 2-Seguridade Social 3-Inv. Estatais. IU(Identificador de Uso): 0-no país 1-Contrapartida para o BIRD 2-Contrapartida para o BID 3-Outras Contrapartidas 4-No Exterior

GND(Grupo Natureza Despesa): 1-Pessoal e Encargos Sociais 2-Juros e Encargos 3-Outras Desp. Correntes 4-Investimentos 5-Inversões Financeiras 6-Amort. da Dívida 9-Reserva de Contingência

Mod. de Aplicação: 30-Estados/DF 40-Municípios 50-Entidade Privada 90-União 99-a definir RP(Tipo de Despesa para fins de apuração do Resultado Primário): 0-Financeira 1-Primária Obrigatória 2-Primária Discionária

CONGRESSO NACIONAL - COMISSÃO MISTA DE PLANOS, ORÇAMENTOS PÚBLICOS E FISCALIZAÇÃO

Relatório Setorial- Alterações da Proposta Orçamentária da União para 2005 - por SETOR/UO/FUNCIONAL

Orçamento Fiscal e Seguridade (em R\$ 1,00)

FUNCIONAL PROGRAMÁTICA	SEQ.	SUBTÍTULO		E S F	I U E	F T D	G N D	M. A.	R. P.	PROPOSTA (A)	ACRÉSCIMOS (B)	CANCELAMENTOS (C)	SUBSTITUTIVO (D)=(A)+(B)-(C)
SETOR: 03 Fazenda e Desenvolvimento													
<i>Unidade Orçamentária 54201 EMBRATUR</i>													
				1	0	100	3	80	2	550.000	0	0	550.000
				1	0	100	3	90	2	16.750.000	0	0	16.750.000
				1	0	281	3	90	2	10.000.000	0	0	10.000.000
23.695	1163.4032.0001	005431	Campanha para a Promoção do Brasil como Destino Turístico Internacional - Nacional	1	0	100	3	30	2	2.800.000	0	0	2.800.000
				1	0	100	3	40	2	1.410.000	0	0	1.410.000
				1	0	100	3	50	2	4.990.000	0	0	4.990.000
				1	0	100	3	80	2	1.000.000	0	0	1.000.000
				1	0	100	3	90	2	28.300.000	200.000	0	28.500.000
				1	0	281	3	90	2	20.000.000	0	0	20.000.000
23.695	1163.4034.0001	005432	Fomento à Comercialização e ao Fortalecimento dos Produtos Turísticos Brasileiros junto aos Operadores Internacionais - Nacional	1	0	100	3	50	2	800.000	200.000	0	1.000.000
				1	0	100	3	80	2	1.500.000	375.000	0	1.875.000
				1	0	100	3	90	2	2.200.000	925.000	0	3.125.000
				1	0	281	3	90	2	1.500.000	0	0	1.500.000
23.695	1163.4040.0001	005433	Concessão de Prêmio para Monografias e Reportagens sobre Negócios e Oportunidades do Turismo - Nacional	1	0	100	3	50	2	120.000	0	0	120.000
				1	0	100	3	90	2	44.000	0	0	44.000
				1	0	281	3	90	2	100.000	0	0	100.000
TOTAL DA UO:										136.284.616	9.700.000	0	145.984.616

CONGRESSO NACIONAL - COMISSÃO MISTA DE PLANOS, ORÇAMENTOS PÚBLICOS E FISCALIZAÇÃO

Relatório Setorial- Alterações da Proposta Orçamentária da União para 2005 - por SETOR/UO/FUNCIONAL

Orçamento Fiscal e Seguridade (em R\$ 1,00)

FUNCIONAL PROGRAMÁTICA	SEQ.	SUBTÍTULO		E S F	I U E	F T E	G N D	M. A.	R. P.	PROPOSTA (A)	ACRÉSCIMOS (B)	CANCELAMENTOS (C)	SUBSTITUTIVO (D)=(A)+(B)-(C)
SETOR: 03		Fazenda e Desenvolvimento											
			<i>Unidade Orçamentária</i>										
			<i>71101 EFU- Superv. Min. Fazenda</i>										
0083		Previdência Social Básica								69.660.255	0	0	69.660.255
28.694	0083.2910.0001	005831	Remuneração dos Agentes Pagadores de Benefícios Previdenciários - Nacional	1	0	100	3	90	2	69.660.255	0	0	69.660.255
0084		Arrecadação de Receitas Previdenciárias								46.929.885	0	0	46.929.885
28.694	0084.6541.0001	005832	Remuneração dos Agentes Prestadores de Serviços pelo Recolhimento da Guia de Previdência Social - GPS e da Guia de Recolhimento do Fundo de Garantia por Tempo de Serviço e Informações à Previdência Social - GFIP - Nacional	1	0	100	3	90	2	46.929.885	0	0	46.929.885
0088		Indenizações e Pensões Especiais de Responsabilidade da União								1.709.860	0	0	1.709.860
28.694	0088.2572.0001	005833	Remuneração dos Agentes Pagadores de Benefícios de Legislação Especial - Nacional	1	0	100	3	90	2	1.709.860	0	0	1.709.860
0773		Gestão da Política de Administração Financeira e Contábil da União								2.839.162	0	0	2.839.162
28.694	0773.6490.0001	005834	Remuneração de Agentes Financeiros pela Gestão de Haveres da União - Nacional	1	0	100	3	90	2	2.839.162	0	0	2.839.162
0905		Operações Especiais: Serviço da Dívida Interna (Juros e Amortizações)								141.393.783.355	0	0	141.393.783.355
28.843	0905.0252.0001	005835	Dívida Interna decorrente do Programa de Apoio à Reestruturação e ao Ajuste Fiscal dos Estados e do Incentivo à Redução da Presença do Setor Público Estadual na Atividade Financeira Bancária (Lei nº 9.496, de 1997 e MP nº 2.192, de 2001) - Nacional	1	0	100	6	90	0	186.499.157	0	0	186.499.157
				1	0	144	2	90	0	83.208.239	0	0	83.208.239
28.843	0905.0272.0001	005836	Dívidas Internas das Administrações Direta e Indireta dos Estados, do Distrito Federal e dos Municípios, assumidas pela União (Lei nº 8.727, de 1993) - Nacional	1	0	159	2	90	0	204.309.397	0	0	204.309.397
				1	0	159	6	90	0	164.985.460	0	0	164.985.460
				1	0	173	2	90	0	1.018.741.416	0	0	1.018.741.416
				1	0	173	6	90	0	2.143.365.757	0	0	2.143.365.757
28.843	0905.0431.0001	005837	Dívida Mobiliária Interna da União decorrente de Assunção, Reconhecimento ou Confissão de Dívidas de Autarquias, Fundações, Empresas Públicas e Sociedades de Economia Mista - Nacional	1	0	100	6	90	0	1.663.835.531	0	0	1.663.835.531
				1	0	144	2	90	0	264.915.274	0	0	264.915.274
				1	0	188	6	90	0	541.253.608	0	0	541.253.608
28.843	0905.0433.0001	005838	Dívida Mobiliária Interna da União decorrente de Programas de Apoio ao Segmento Agrícola - Nacional	1	0	100	6	90	0	1.071.842.972	0	0	1.071.842.972
				1	0	144	2	90	0	230.307.778	0	0	230.307.778
				1	0	144	2	90	1	654.075.693	0	0	654.075.693
28.843	0905.0451.0001	005839	Dívida Interna da União decorrente da Criação de Estados - Nacional	1	0	143	6	90	0	867.746	0	0	867.746
				1	0	144	2	90	0	49.958	0	0	49.958
28.843	0905.0455.0001	005841	Dívida Pública Mobiliária Federal Interna - Nacional	1	0	100	6	90	0	12.520.070.811	0	0	12.520.070.811
				1	0	129	6	90	0	259.000.000	0	0	259.000.000
				1	0	144	2	90	0	58.170.691.348	0	0	58.170.691.348
				1	0	152	6	90	0	3.202.000.000	0	0	3.202.000.000
				1	0	159	6	90	0	17.885.514.868	0	0	17.885.514.868
				1	0	173	6	90	0	11.995.187.676	0	0	11.995.187.676
				1	0	174	6	90	0	2.251.093	0	0	2.251.093
				1	0	186	2	90	0	231.263.026	0	0	231.263.026
				1	0	187	6	90	0	637.537.197	0	0	637.537.197

SISTEMA DE APOIO À ELABORAÇÃO DA LEI ORÇAMENTÁRIA - SELOR (setorial rel017)

Emissão 16-12-04 10:16:38

Página 51 de 75

Esfera: 1-Fiscal 2-Seguridade Social 3-Inv. Estatais. IU(Identificador de Uso): 0-no país 1-Contrapartida para o BIRD 2-Contrapartida para o BID 3-Outras Contrapartidas 4-No Exterior

GND(Grupo Natureza Despesa): 1-Pessoal e Encargos Sociais 2-Juros e Encargos 3-Outras Desp. Correntes 4-Investimentos 5-Inversões Financeiras 6-Amort. da Dívida 9-Reserva de Contingência

Mod. de Aplicação: 30-Estados/DF 40-Municípios 50-Entidade Privada 90-União 99-a definir RP(Tipo de Despesa para fins de apuração do Resultado Primário): 0-Financeira 1-Primária Obrigatória 2-Primária Discionária

CONGRESSO NACIONAL - COMISSÃO MISTA DE PLANOS, ORÇAMENTOS PÚBLICOS E FISCALIZAÇÃO

Relatório Setorial- Alterações da Proposta Orçamentária da União para 2005 - por SETOR/UO/FUNCIONAL

Orçamento Fiscal e Seguridade (em R\$ 1,00)

FUNCIONAL PROGRAMÁTICA	SEQ.	SUBTÍTULO		E S F	I T E	F N D	G A. D	M. A.	R. P.	PROPOSTA (A)	ACRÉSCIMOS (B)	CANCELAMENTOS (C)	SUBSTITUTIVO (D)=(A)+(B)-(C)	
SETOR: 03	Fazenda e Desenvolvimento		<i>Unidade Orçamentária</i>	<i>71101 EFU- Superv. Min. Fazenda</i>										
				1	0	188	2	90	0	19.414.098.422	0	0	19.414.098.422	
				1	0	197	6	90	0	4.162.405.370	0	0	4.162.405.370	
28.843	0905.0457.0001	005842	Cobertura de Garantia concedida pela União no Âmbito do Programa Nacional de Agricultura Familiar PRONAF (Lei nº 10.186, de 2001) - Nacional	1	0	143	6	90	0	11.644.629	0	0	11.644.629	
				1	0	144	2	90	0	5.916.843	0	0	5.916.843	
28.843	0905.0811.0001	005843	Honra de Compromisso Interno decorrente de Aval concedido pela União (Lei Complementar nº 101, de 2000) - Nacional	1	0	100	6	90	0	334.856.701	0	0	334.856.701	
				1	0	144	2	90	0	228.617.024	0	0	228.617.024	
28.843	0905.09HL.0001	005844	Dívida Interna Decorrente de Novação de Dívidas do Fundo de Compensação de Variações Salariais - FCVS (Lei nº 10.150, de 2000) - Nacional	1	0	144	2	90	0	4.083.253.469	0	0	4.083.253.469	
28.846	0905.0453.0001	005840	Dívida Mobiliária Interna da União decorrente de Acordo ou Decisão Judicial (Lei Complementar nº 73, de 1993 e Lei nº 9.469, de 1997) - Nacional	1	0	100	6	90	0	15.799.947	0	0	15.799.947	
				1	0	144	2	90	0	5.416.945	0	0	5.416.945	
0906	Operações Especiais: Serviço da Dívida Externa (Juros e Amortizações)										39.584.029.356	0	0	39.584.029.356
28.844	0906.0262.0001	005845	Honra de Compromisso Externo decorrente de Aval concedido pela União (Decretos-Leis nº 1.928, de 1982 e 2.169, de 1984) - Nacional	1	0	143	6	90	0	623.361.578	0	0	623.361.578	
				1	0	144	2	90	0	425.118.260	0	0	425.118.260	
28.844	0906.0371.0001	005846	Dívidas Externas decorrentes de Financiamentos para Operações Oficiais de Crédito (Decreto nº 94.444, de 1987) - Nacional	1	0	159	2	90	0	12.023.509	0	0	12.023.509	
				1	0	159	6	90	0	62.747.945	0	0	62.747.945	
28.844	0906.0405.0001	005847	Dívida Externa da União decorrente de Assunção, Reconhecimento ou Confissão de Dívidas de Autarquias, Fundações, Empresas Públicas e Sociedade de Economia Mista - Nacional	1	0	143	6	90	0	161.880.514	0	0	161.880.514	
				1	0	144	2	90	0	11.949.739	0	0	11.949.739	
28.844	0906.0409.0001	005848	Dívida Externa da União decorrente de Acordos de Reestruturação - Nacional	1	0	143	6	90	0	6.250.202.746	0	0	6.250.202.746	
				1	0	144	2	90	0	2.650.920.124	0	0	2.650.920.124	
				1	0	148	6	90	0	2.246.010.000	0	0	2.246.010.000	
				1	0	171	2	90	0	787.056.115	0	0	787.056.115	
				1	0	171	6	90	0	3.194.086.346	0	0	3.194.086.346	
				1	0	189	2	90	0	56.932.048	0	0	56.932.048	
				1	0	189	6	90	0	555.735.937	0	0	555.735.937	
28.844	0906.0419.0001	005849	Dívida Externa da União decorrente de Empréstimos e Financiamentos - Nacional	1	0	143	6	90	0	1.321.898.041	0	0	1.321.898.041	
				1	0	144	2	90	0	614.453.632	0	0	614.453.632	
				1	0	148	2	90	0	76.844.335	0	0	76.844.335	
28.844	0906.0425.0001	005850	Dívida Pública Mobiliária Federal Externa - Nacional	1	0	144	2	90	0	18.963.648.487	0	0	18.963.648.487	
				1	0	148	6	90	0	1.569.160.000	0	0	1.569.160.000	
0909	Operações Especiais: Outros Encargos Especiais										178.704.243	0	0	178.704.243
28.846	0909.003J.0001	005851	Exercício do Direito de Preferência na Subscrição de Ações em Futuros Aumentos de Capital em Empresas nas quais a União Participe como Acionista Minoritária (Lei nº 6.404, de 1976) - Nacional	1	0	100	5	90	0	15.304.328	0	0	15.304.328	
28.846	0909.0265.0001	005852	Indenizações e Restituições relativas ao Programa de Garantia da Atividade Agropecuária - PROAGRO (Decreto nº 175, de 1991) - Nacional	1	0	100	3	90	1	92.700.000	0	0	92.700.000	
28.846	0909.0605.0001	005853	Ressarcimento ao Gestor do Fundo Nacional de Desestatização (Lei nº 9.491, de 1997) - Nacional	1	0	100	3	90	0	16.529.753	0	0	16.529.753	
28.846	0909.0705.0001	005854	Encargos decorrentes da Aquisição de Ativos no Âmbito do Programa de Fortalecimento das Instituições	1	0	159	3	90	2	44.916.247	0	0	44.916.247	

SISTEMA DE APOIO À ELABORAÇÃO DA LEI ORÇAMENTÁRIA - SELOR (setorial rel017)

Emissão 16-12-04 10:16:38

Página 52 de 75

Esfera: 1-Fiscal 2-Seguridade Social 3-Inv. Estatais. IU(Identificador de Uso): 0-no país 1-Contrapartida para o BIRD 2-Contrapartida para o BID 3-Outras Contrapartidas 4-No Exterior

GND(Grupo Natureza Despesa): 1-Pessoal e Encargos Sociais 2-Juros e Encargos 3-Outras Desp. Correntes 4-Investimentos 5-Inversões Financeiras 6-Amort. da Dívida 9-Reserva de Contingência

Mod. de Aplicação: 30-Estados/DF 40-Municípios 50-Entidade Privada 90-União 99-a definir RP(Tipo de Despesa para fins de apuração do Resultado Primário): 0-Financeira 1-Primária Obrigatória 2-Primária Discionária

CONGRESSO NACIONAL - COMISSÃO MISTA DE PLANOS, ORÇAMENTOS PÚBLICOS E FISCALIZAÇÃO

Relatório Setorial- Alterações da Proposta Orçamentária da União para 2005 - por SETOR/UO/FUNCIONAL

Orçamento Fiscal e Seguridade (em R\$ 1,00)

FUNCIONAL PROGRAMÁTICA	SEQ.	SUBTÍTULO		E S F	I U E	F T D	G N A	M. A.	R. P.	PROPOSTA (A)	Orçamento Fiscal e Seguridade (em R\$ 1,00)			
											ACRÉSCIMOS (B)	CANCELAMENTOS (C)	SUBSTITUTIVO (D)=(A)+(B)-(C)	
SETOR: 03														
Fazenda e Desenvolvimento														
											<i>Unidade Orçamentária</i>			
											<i>71101 EFU- Superv. Min. Fazenda</i>			
											Financeiras Federais - Nacional			
28.846	0909.0809.0001	005855	Ressarcimento ao Gestor do Fundo de Amortização da Dívida Pública Mobiliária Federal - FAD (Lei nº 9.069, de 1995) - Nacional	1	0	100	3	90	0	9.253.915	0	0	9.253.915	
TOTAL DA UO:										181.277.656.116	0	0	181.277.656.116	

CONGRESSO NACIONAL - COMISSÃO MISTA DE PLANOS, ORÇAMENTOS PÚBLICOS E FISCALIZAÇÃO

Relatório Setorial- Alterações da Proposta Orçamentária da União para 2005 - por SETOR/UO/FUNCIONAL

Orçamento Fiscal e Seguridade (em R\$ 1,00)

FUNCIONAL PROGRAMÁTICA	SEQ.	SUBTÍTULO		E S F	I U E	F T E	G N D	M. A.	R. P.	PROPOSTA (A)	ACRÉSCIMOS (B)	CANCELAMENTOS (C)	SUBSTITUTIVO (D)=(A)+(B)-(C)
SETOR: 03	Fazenda e Desenvolvimento		<i>Unidade Orçamentária</i>	<i>73101 Rec. sob Sup. do M. Fazenda</i>									
0089	Previdência de Inativos e Pensionistas da União			1.028.202.715 0 0 1.028.202.715									
09.272	0089.0053.0011	005856	Pagamento de Pessoal Inativo e Pensionistas de Extintos Estados e Territórios - No Estado de Rondônia	2	0	100	1	90	1	142.355.610	0	0	142.355.610
09.272	0089.0053.0012	005857	Pagamento de Pessoal Inativo e Pensionistas de Extintos Estados e Territórios - No Estado do Acre	2	0	100	1	90	1	116.882.136	0	0	116.882.136
09.272	0089.0053.0014	005858	Pagamento de Pessoal Inativo e Pensionistas de Extintos Estados e Territórios - No Estado de Roraima	2	0	100	1	90	1	65.795.944	0	0	65.795.944
09.272	0089.0053.0016	005859	Pagamento de Pessoal Inativo e Pensionistas de Extintos Estados e Territórios - No Estado do Amapá	2	0	100	1	90	1	173.930.919	0	0	173.930.919
09.272	0089.0053.0033	005860	Pagamento de Pessoal Inativo e Pensionistas de Extintos Estados e Territórios - No Estado do Rio de Janeiro	2	0	100	1	30	1	412.673.475	0	0	412.673.475
				2	0	100	1	90	1	85.984.887	0	0	85.984.887
09.272	0089.0054.0051	005861	Pagamento de Pessoal Inativo e Pensionistas do Estado do Mato Grosso (Art.27 da Lei Complementar nº 31, de 1977) - No Estado do Mato Grosso	2	0	100	1	30	1	8.652.670	0	0	8.652.670
09.272	0089.0055.0043	005862	Pagamento de Pessoal Inativo e Pensionistas da Extinta Via Férrea do Rio Grande do Sul - VIFER (Lei nº 3.887, de 1969) - No Estado do Rio Grande do Sul	2	0	100	1	30	1	21.927.074	0	0	21.927.074
0750	Apoio Administrativo			725.046.646 0 0 725.046.646									
04.122	0750.09HB.0011	005885	Contribuição da União, de suas Autarquias e Fundações para o Custeio do Regime de Previdência dos Servidores Públicos Federais - No Estado de Rondônia	1	0	100	1	90	0	36.970.312	0	0	36.970.312
04.122	0750.09HB.0012	005886	Contribuição da União, de suas Autarquias e Fundações para o Custeio do Regime de Previdência dos Servidores Públicos Federais - No Estado do Acre	1	0	100	1	90	0	35.615	0	0	35.615
04.122	0750.09HB.0014	005887	Contribuição da União, de suas Autarquias e Fundações para o Custeio do Regime de Previdência dos Servidores Públicos Federais - No Estado de Roraima	1	0	100	1	90	0	33.740.632	0	0	33.740.632
04.122	0750.09HB.0016	005888	Contribuição da União, de suas Autarquias e Fundações para o Custeio do Regime de Previdência dos Servidores Públicos Federais - No Estado do Amapá	1	0	100	1	90	0	47.608.710	0	0	47.608.710
04.122	0750.2087.0011	005870	Pagamento de Pessoal Ativo dos Extintos Estados e Territórios - No Estado de Rondônia	1	0	100	1	90	1	179.761.796	0	0	179.761.796
04.122	0750.2087.0012	005871	Pagamento de Pessoal Ativo dos Extintos Estados e Territórios - No Estado do Acre	1	0	100	1	90	1	354.619	0	0	354.619
04.122	0750.2087.0014	005872	Pagamento de Pessoal Ativo dos Extintos Estados e Territórios - No Estado de Roraima	1	0	100	1	90	1	150.257.085	0	0	150.257.085
04.122	0750.2087.0016	005873	Pagamento de Pessoal Ativo dos Extintos Estados e Territórios - No Estado do Amapá	1	0	100	1	90	1	228.029.450	0	0	228.029.450
04.122	0750.2087.0033	005874	Pagamento de Pessoal Ativo dos Extintos Estados e Territórios - No Estado do Rio de Janeiro	1	0	100	1	90	1	827.978	0	0	827.978
04.122	0750.8567.0011	005882	Auxílios Pecuniários ao Pessoal Ativo Militar dos Extintos Territórios (Lei 10.486/2002, Art.65) - No Estado de Rondônia	1	0	100	3	90	2	1.085.000	0	0	1.085.000
04.122	0750.8567.0014	005883	Auxílios Pecuniários ao Pessoal Ativo Militar dos Extintos Territórios (Lei 10.486/2002, Art.65) - No Estado de Roraima	1	0	100	3	90	2	5.920.000	0	0	5.920.000
04.122	0750.8567.0016	005884	Auxílios Pecuniários ao Pessoal Ativo Militar dos Extintos Territórios (Lei 10.486/2002, Art.65) - No Estado do Amapá	1	0	100	3	90	2	4.760.449	0	0	4.760.449
04.301	0750.6011.0011	005878	Assistência Médica e Odontológica aos Servidores, Empregados e seus Dependentes dos Extintos Estados e Territórios - No Estado de Rondônia	2	0	100	3	90	2	2.260.044	0	0	2.260.044
04.301	0750.6011.0012	005879	Assistência Médica e Odontológica aos Servidores, Empregados e seus Dependentes dos Extintos	2	0	100	3	90	2	23.196	0	0	23.196

SISTEMA DE APOIO À ELABORAÇÃO DA LEI ORÇAMENTÁRIA - SELOR (setorial rel017)

Emissão 16-12-04 10:16:38

Página 54 de 75

Esfera: 1-Fiscal 2-Seguridade Social 3-Inv. Estatais. IU(Identificador de Uso): 0-no país 1-Contrapartida para o BIRD 2-Contrapartida para o BID 3-Outras Contrapartidas 4-No Exterior

GND(Grupo Natureza Despesa): 1-Pessoal e Encargos Sociais 2-Juros e Encargos 3-Outras Desp. Correntes 4-Investimentos 5-Inversões Financeiras 6-Amort. da Dívida 9-Reserva de Contingência

Mod. de Aplicação: 30-Estados/DF 40-Municípios 50-Entidade Privada 90-União 99-a definir RP(Tipo de Despesa para fins de apuração do Resultado Primário): 0-Financeira 1-Primária Obrigatória 2-Primária Discionária

CONGRESSO NACIONAL - COMISSÃO MISTA DE PLANOS, ORÇAMENTOS PÚBLICOS E FISCALIZAÇÃO

Relatório Setorial- Alterações da Proposta Orçamentária da União para 2005 - por SETOR/UO/FUNCIONAL

Orçamento Fiscal e Seguridade (em R\$ 1,00)

FUNCIONAL PROGRAMÁTICA	SEQ.	SUBTÍTULO		E S F	I U E	F T E	G N D	M. A.	R. P.	PROPOSTA (A)	ACRÉSCIMOS (B)	CANCELAMENTOS (C)	SUBSTITUTIVO (D)=(A)+(B)-(C)
SETOR: 03		Fazenda e Desenvolvimento											
			<i>Unidade Orçamentária</i>										
			<i>73101 Rec. sob Sup. do M. Fazenda</i>										
			Estados e Territórios - No Estado do Acre										
04.301	0750.6011.0014	005880	Assistência Médica e Odontológica aos Servidores, Empregados e seus Dependentes dos Extintos Estados e Territórios - No Estado de Roraima	2	0	100	3	90	2	323.581	0	0	323.581
04.301	0750.6011.0016	005881	Assistência Médica e Odontológica aos Servidores, Empregados e seus Dependentes dos Extintos Estados e Territórios - No Estado do Amapá	2	0	100	3	90	2	3.146.952	0	0	3.146.952
04.306	0750.2079.0011	005866	Auxílio-Refeição ao Pessoal Ativo dos Extintos Estados e Territórios - No Estado de Rondônia	1	0	100	3	90	1	6.055.465	0	0	6.055.465
04.306	0750.2079.0012	005867	Auxílio-Refeição ao Pessoal Ativo dos Extintos Estados e Territórios - No Estado do Acre	1	0	100	3	90	1	12.792	0	0	12.792
04.306	0750.2079.0014	005868	Auxílio-Refeição ao Pessoal Ativo dos Extintos Estados e Territórios - No Estado de Roraima	1	0	100	3	90	1	7.583.249	0	0	7.583.249
04.306	0750.2079.0016	005869	Auxílio-Refeição ao Pessoal Ativo dos Extintos Estados e Territórios - No Estado do Amapá	1	0	100	3	90	1	8.267.529	0	0	8.267.529
04.331	0750.2078.0011	005863	Vale-Transporte ao Pessoal Ativo dos Extintos Estados e Territórios - No Estado de Rondônia	1	0	100	3	90	1	819.300	0	0	819.300
04.331	0750.2078.0014	005864	Vale-Transporte ao Pessoal Ativo dos Extintos Estados e Territórios - No Estado de Roraima	1	0	100	3	90	1	1.200.552	0	0	1.200.552
04.331	0750.2078.0016	005865	Vale-Transporte ao Pessoal Ativo dos Extintos Estados e Territórios - No Estado do Amapá	1	0	100	3	90	1	3.252.864	0	0	3.252.864
04.365	0750.2833.0011	005875	Assistência Pré-Escolar aos Dependentes dos Servidores de Extintos Estados e Territórios - No Estado de Rondônia	1	0	100	3	90	2	379.368	0	0	379.368
04.365	0750.2833.0014	005876	Assistência Pré-Escolar aos Dependentes dos Servidores de Extintos Estados e Territórios - No Estado de Roraima	1	0	100	3	90	2	1.193.976	0	0	1.193.976
04.365	0750.2833.0016	005877	Assistência Pré-Escolar aos Dependentes dos Servidores de Extintos Estados e Territórios - No Estado do Amapá	1	0	100	3	90	2	1.176.132	0	0	1.176.132
0904		Operações Especiais: Outras Transferências								98.900.000	0	0	98.900.000
28.845	0904.0175.0017	005889	Promoção do Desenvolvimento do Estado de Tocantins - No Estado de Tocantins	1	0	100	3	30	2	98.900.000	0	0	98.900.000
TOTAL DA UO:										1.852.149.361	0	0	1.852.149.361

CONGRESSO NACIONAL - COMISSÃO MISTA DE PLANOS, ORÇAMENTOS PÚBLICOS E FISCALIZAÇÃO

Relatório Setorial- Alterações da Proposta Orçamentária da União para 2005 - por SETOR/UO/FUNCIONAL

Orçamento Fiscal e Seguridade (em R\$ 1,00)

FUNCIONAL PROGRAMÁTICA	SEQ.	SUBTÍTULO		E S F	I U E	F T D	G N D	M. A.	R. P.	PROPOSTA (A)	ACRÉSCIMOS (B)	CANCELAMENTOS (C)	SUBSTITUTIVO (D)=(A)+(B)-(C)
SETOR: 03		Fazenda e Desenvolvimento											
			<i>Unidade Orçamentária</i>										
			73104										
			<i>Transf.Superv.M.Energia</i>										
0903		Operações Especiais: Transferências Constitucionais e as Decorrentes de Legislação Específica								10.041.681.379	0	0	10.041.681.379
28.845	0903.0223.0001	005890	Transferência de Cotas-Partes da Compensação Financeira - Tratado de ITAIPU (Lei nº 8.001, de 1990 - Art.1º) - Nacional	1	0	134	3	30	1	239.833.058	0	0	239.833.058
				1	0	134	3	40	1	239.833.059	0	0	239.833.059
28.845	0903.0546.0001	005891	Transferências de Cotas-Partes da Compensação Financeira pela Utilização de Recursos Hídricos para fins de Geração de Energia Elétrica (Lei nº 8.001, de 1990 - Art.1º) - Nacional	1	0	134	3	30	1	358.470.981	0	0	358.470.981
				1	0	134	3	40	1	358.470.981	0	0	358.470.981
28.845	0903.0547.0001	005892	Transferências de Cotas-Partes da Compensação Financeira pela Exploração de Recursos Minerais (Lei nº 8.001, de 1990 - Art.2º) - Nacional	1	0	141	3	30	1	91.311.565	0	0	91.311.565
				1	0	141	3	40	1	258.054.425	0	0	258.054.425
28.845	0903.0548.0001	005893	Transferências de Cotas-Partes dos Royalties pela Produção de Petróleo e Gás Natural (Lei nº 9.478, de 1997 - Art.48) - Nacional	1	0	142	3	30	1	1.250.317.146	0	0	1.250.317.146
				1	0	142	3	40	1	1.351.933.971	0	0	1.351.933.971
28.845	0903.0549.0001	005894	Transferências de Cotas-Partes dos Royalties Excedentes pela Produção de Petróleo e Gás Natural (Lei nº 9.478, de 1997 - Art.49) - Nacional	1	0	142	3	30	1	888.665.140	0	0	888.665.140
				1	0	142	3	40	1	978.214.211	0	0	978.214.211
28.845	0903.0550.0001	005895	Transferências de Cotas-Partes da Participação Especial pela Produção de Petróleo e Gás Natural (Lei nº 9.478, de 1997 - Art.50) - Nacional	1	0	142	3	30	1	2.804.668.193	0	0	2.804.668.193
				1	0	142	3	40	1	701.167.048	0	0	701.167.048
28.845	0903.0551.0001	005896	Transferências do Fundo Especial dos Royalties pela Produção de Petróleo e Gás Natural (Lei nº 7.525, de 1986 - Art.6º) - Nacional	1	0	142	3	30	1	60.132.488	0	0	60.132.488
				1	0	142	3	40	1	240.529.952	0	0	240.529.952
28.845	0903.0552.0001	005897	Transferências do Fundo Especial dos Royalties Excedentes pela Produção de Petróleo e Gás Natural (Lei nº 9.478, de 1997 - Art.49) - Nacional	1	0	142	3	30	1	44.015.832	0	0	44.015.832
				1	0	142	3	40	1	176.063.329	0	0	176.063.329
TOTAL DA UO:										10.041.681.379	0	0	10.041.681.379

CONGRESSO NACIONAL - COMISSÃO MISTA DE PLANOS, ORÇAMENTOS PÚBLICOS E FISCALIZAÇÃO

Relatório Setorial- Alterações da Proposta Orçamentária da União para 2005 - por SETOR/UO/FUNCIONAL

								Orçamento Fiscal e Seguridade (em R\$ 1,00)					
FUNCIONAL PROGRAMÁTICA	SEQ.	SUBTÍTULO		E S F	I U E	F T D	G N D	M. A.	R. P.	PROPOSTA (A)	ACRÉSCIMOS (B)	CANCELAMENTOS (C)	SUBSTITUTIVO (D)=(A)+(B)-(C)
SETOR: 03		Fazenda e Desenvolvimento		<i>Unidade Orçamentária</i>				73107	<i>Rec. sob Sup. do M. Educação</i>				
0903		Operações Especiais: Transferências Constitucionais e as Decorrentes de Legislação Específica								3.030.748.852	0	0	3.030.748.852
28.845	0903.0369.0001	005898	Cota-Parte dos Estados e DF do Salário-Educação - Nacional	1	0	113	3	30	1	3.030.748.852	0	0	3.030.748.852
TOTAL DA UO:										3.030.748.852	0	0	3.030.748.852

CONGRESSO NACIONAL - COMISSÃO MISTA DE PLANOS, ORÇAMENTOS PÚBLICOS E FISCALIZAÇÃO

Relatório Setorial- Alterações da Proposta Orçamentária da União para 2005 - por SETOR/UO/FUNCIONAL

Orçamento Fiscal e Seguridade (em R\$ 1,00)

FUNCIONAL PROGRAMÁTICA	SEQ.	SUBTÍTULO		E S F	I U E	F T D	G N A	M. A.	R. P.	PROPOSTA (A)	Orçamento Fiscal e Seguridade (em R\$ 1,00)			SUBSTITUTIVO (D)=(A)+(B)-(C)	
											ACRÉSCIMOS (B)	CANCELAMENTOS (C)			
SETOR: 03		Fazenda e Desenvolvimento													
			<i>Unidade Orçamentária</i>												
	0903	Operações Especiais: Transferências Constitucionais e as Decorrentes de Legislação Específica								39.921.920	0	0	39.921.920		
28.845	0903.0169.0001	005907	Transferências a Estados e Distrito Federal - Nacional	1	0	118	3	30	1	39.921.920	0	0	39.921.920		
TOTAL DA UO:										39.921.920	0	0	39.921.920		

CONGRESSO NACIONAL - COMISSÃO MISTA DE PLANOS, ORÇAMENTOS PÚBLICOS E FISCALIZAÇÃO

Relatório Setorial- Alterações da Proposta Orçamentária da União para 2005 - por SETOR/UO/FUNCIONAL

Orçamento Fiscal e Seguridade (em R\$ 1,00)

FUNCIONAL PROGRAMÁTICA	SEQ.	SUBTÍTULO		E S F	I T E	F N D	G N D	M. A.	R. P.	PROPOSTA (A)	ACRÉSCIMOS (B)	CANCELAMENTOS (C)	SUBSTITUTIVO (D)=(A)+(B)-(C)
SETOR: 03		Fazenda e Desenvolvimento											
			<i>Unidade Orçamentária</i>										
			73901 Fundo Const.do Dist.Fed.- FCDF										
0903		Operações Especiais: Transferências Constitucionais e as Decorrentes de Legislação Específica								2.152.000.000	420.000	0	2.152.420.000
28.845	0903.0032.0053	005912	Manutenção do Corpo de Bombeiros do Distrito Federal - No Distrito Federal	1	0	100	1	90	1	212.340.335	0	0	212.340.335
				1	0	100	3	90	1	19.349.000	0	0	19.349.000
				1	0	100	4	90	1	15.615.000	0	0	15.615.000
28.845	0903.0036.0053	005913	Manutenção da Polícia Militar do Distrito Federal - No Distrito Federal	1	0	100	1	90	1	505.747.994	0	0	505.747.994
				1	0	100	3	90	1	38.528.000	0	0	38.528.000
				1	0	100	4	90	1	31.770.000	0	0	31.770.000
28.845	0903.0037.0053	005914	Manutenção da Polícia Civil do Distrito Federal - No Distrito Federal	1	0	100	1	90	1	476.145.654	0	0	476.145.654
				1	0	100	3	90	1	122.078.000	0	0	122.078.000
				1	0	100	4	90	1	24.120.000	0	0	24.120.000
28.845	0903.0041.0053	005915	Pessoal Inativo e Pensionistas da Polícia Civil, da Polícia Militar e do Corpo de Bombeiros do Distrito Federal - No Distrito Federal	2	0	100	1	90	1	538.610.475	0	0	538.610.475
28.845	0903.6384.0053	005908	Auxílio-Transporte aos Servidores da Polícia Civil, da Polícia Militar e do Corpo de Bombeiros do Distrito Federal - No Distrito Federal	1	0	100	3	90	1	4.797.194	0	0	4.797.194
28.845	0903.6385.0053	005909	Auxílio-Alimentação aos Servidores da Polícia Civil, da Polícia Militar e do Corpo de Bombeiros do Distrito Federal - No Distrito Federal	1	0	100	3	90	1	126.692.941	0	0	126.692.941
28.845	0903.6386.0053	005910	Assistência Pré-Escolar aos Dependentes dos Servidores da Polícia Civil, da Polícia Militar e do Corpo de Bombeiros do Distrito Federal - No Distrito Federal	1	0	100	3	90	1	18.385.407	0	0	18.385.407
28.845	0903.6387.0053	005911	Assistência Médica e Odontológica aos Servidores e seus Dependentes da Polícia Civil, da Polícia Militar e do Corpo de Bombeiros do Distrito Federal - No Distrito Federal	2	0	100	3	90	1	17.820.000	0	0	17.820.000
				2	0	100	3	90	2	0	420.000	0	420.000
0904		Operações Especiais: Outras Transferências								2.296.859.076	0	0	2.296.859.076
28.845	0904.0312.0053	005916	Assistência Financeira para a Realização de Serviços Públicos de Saúde e Educação do Distrito Federal - No Distrito Federal	1	0	100	1	90	1	2.182.333.703	0	0	2.182.333.703
				1	0	100	3	90	1	114.525.373	0	0	114.525.373
TOTAL DA UO:										4.448.859.076	420.000	0	4.449.279.076

CONGRESSO NACIONAL - COMISSÃO MISTA DE PLANOS, ORÇAMENTOS PÚBLICOS E FISCALIZAÇÃO

Relatório Setorial- Alterações da Proposta Orçamentária da União para 2005 - por SETOR/UO/FUNCIONAL

Orçamento Fiscal e Seguridade (em R\$ 1,00)

FUNCIONAL PROGRAMÁTICA	SEQ.	SUBTÍTULO		E S F	I U E	F T D	G N D	M. A.	R. P.	PROPOSTA (A)	ACRÉSCIMOS (B)	CANCELAMENTOS (C)	SUBSTITUTIVO (D)=(A)+(B)-(C)
SETOR: 03	Fazenda e Desenvolvimento		<i>Unidade Orçamentária</i>	74101 Rec. sob Sup. da STN - MF									
0351	Agricultura Familiar - PRONAF			3.514.151.000									
20.846	0351.0281.0001	005917	Financiamento e Equalização de Juros para a Agricultura Familiar - PRONAF (Lei nº 8.427, de 1992) - Nacional	1	0	100	5	90	0	2.439.100.000	0	0	2.439.100.000
				1	0	100	5	90	1	54.900.000	0	0	54.900.000
				1	0	160	3	90	1	1.020.151.000	0	0	1.020.151.000
0352	Abastecimento Agroalimentar			1.317.011.931									
20.846	0352.0294.0001	005918	Financiamento e Equalização de Juros nas Operações de Custeio Agropecuário (Lei nº 8.427, de 1992) - Nacional	1	0	160	3	90	1	140.149.000	0	0	140.149.000
20.846	0352.0298.0001	005919	Financiamento e Equalização de Juros em Operações de Empréstimos do Governo Federal - EGF (Lei nº 8.427, de 1992) - Nacional	1	0	160	3	90	1	8.102.000	0	0	8.102.000
20.846	0352.0299.0001	005920	Equalização de Preços nas Aquisições do Governo Federal e na Formação de Estoques Reguladores e Estratégicos - AGF (Lei nº 8.427, de 1992) - Nacional	1	0	160	3	90	1	300.000.000	0	0	300.000.000
20.846	0352.0300.0001	005921	Garantia e Sustentação de Preços na Comercialização de Produtos Agropecuários (Lei nº 8.427, de 1992) - Nacional	1	0	160	3	90	1	226.800.000	0	0	226.800.000
20.846	0352.0301.0001	005922	Equalização de Juros e de Outros Encargos Financeiros em Operações de Investimento Rural e Agroindustrial (Lei nº 8.427, de 1992) - Nacional	1	0	160	3	90	1	293.860.000	0	0	293.860.000
20.846	0352.0373.0001	005923	Equalização de Juros e Bônus de Adimplência no Alongamento de Dívidas Originárias do Crédito Rural (Leis nº 9.138, de 1995 e nº 9.866, de 1999) - Nacional	1	0	159	3	90	1	42.484.931	0	0	42.484.931
20.846	0352.0611.0001	005924	Equalização de Juros Decorrentes do Alongamento da Dívida do Crédito Rural (Lei nº 9.866, de 1999) - Nacional	1	0	159	3	90	1	305.616.000	0	0	305.616.000
0362	Desenvolvimento Sustentável das Regiões Produtoras de Cacau			11.960.000									
20.846	0362.0297.0029	005925	Financiamento de Investimentos Rurais de Mini e Pequenos Produtores e Equalização de Juros para Recuperação da Lavoura Cacaueira Baiana (Lei nº 9.126, de 1995, e Res. CMN nº 2.960, de 2002) - No Estado da Bahia	1	0	160	3	90	1	11.960.000	0	0	11.960.000
0412	Desenvolvimento do Comércio Exterior			2.802.400.000									
23.846	0412.0267.0001	005926	Financiamento e Equalização de Juros para Promoção das Exportações - PROEX (Lei nº 10.184, de 2001) - Nacional	1	0	144	3	90	1	1.205.373.000	0	0	1.205.373.000
				1	0	160	3	90	1	44.627.000	0	0	44.627.000
				1	0	160	5	90	0	1.552.400.000	0	0	1.552.400.000
0902	Operações Especiais: Financiamentos com Retorno			7.478.091.147									
28.846	0902.002E.0001	005927	Financiamento e Equalização de Juros no Âmbito do Programa de Incentivo à Implementação de Projetos de Interesse Social, PIPS (Lei nº 10.735, de 2003) - Nacional	1	0	100	5	90	0	1.206.762.576	0	0	1.206.762.576
				1	0	160	3	90	1	140.000.000	0	0	140.000.000
				1	0	160	5	90	0	193.237.424	0	0	193.237.424
28.846	0902.0315.0022	005928	Apoio à Reestruturação e ao Ajuste Fiscal dos Estados e do Distrito Federal (Lei nº 9.496, de 1997 e MP nº 2.192, de 2001) - No Estado do Piauí	1	0	144	5	90	0	18.666.823	0	0	18.666.823
28.846	0902.0343.0001	005929	Programa de Incentivo à Redução da Presença do Setor Público Estadual na Atividade Bancária - PROES	1	0	144	5	90	0	5.919.424.324	0	0	5.919.424.324

SISTEMA DE APOIO À ELABORAÇÃO DA LEI ORÇAMENTÁRIA - SELOR (setorial rel017)

Emissão 16-12-04 10:16:38

Página 61 de 75

Esfera: 1-Fiscal 2-Seguridade Social 3-Inv. Estatais. IU(Identificador de Uso): 0-no país 1-Contrapartida para o BIRD 2-Contrapartida para o BID 3-Outras Contrapartidas 4-No Exterior

GND(Grupo Natureza Despesa): 1-Pessoal e Encargos Sociais 2-Juros e Encargos 3-Outras Desp. Correntes 4-Investimentos 5-Inversões Financeiras 6-Amort. da Dívida 9-Reserva de Contingência

Mod. de Aplicação: 30-Estados/DF 40-Municípios 50-Entidade Privada 90-União 99-a definir RP(Tipo de Despesa para fins de apuração do Resultado Primário): 0-Financeira 1-Primária Obrigatória 2-Primária Discionária

CONGRESSO NACIONAL - COMISSÃO MISTA DE PLANOS, ORÇAMENTOS PÚBLICOS E FISCALIZAÇÃO

Relatório Setorial- Alterações da Proposta Orçamentária da União para 2005 - por SETOR/UO/FUNCIONAL

Orçamento Fiscal e Seguridade (em R\$ 1,00)

FUNCIONAL PROGRAMÁTICA	SEQ.	SUBTÍTULO		E S F	I U E	F T E	G N D	M. A.	R. P.	PROPOSTA (A)	ACRÉSCIMOS (B)	CANCELAMENTOS (C)	SUBSTITUTIVO (D)=(A)+(B)-(C)
SETOR: 03		Fazenda e Desenvolvimento											
			<i>Unidade Orçamentária</i>										
			<i>74101 Rec. sob Sup. da STN - MF</i>										
			(MP nº 2.192, de 2001) - Nacional										
5005		Desenvolvimento do Complexo Agroindustrial Sucoalcooleiro								524.033.000	0	0	524.033.000
20.846	5005.0314.0001	005930	Financiamento e Equalização à Estocagem de Alcool Combustível (Lei nº 10.453, de 2002) - Nacional	1	0	111	3	90	1	24.033.000	0	0	24.033.000
				1	0	111	5	90	0	500.000.000	0	0	500.000.000
9991		Habitação de Interesse Social								450.000.000	0	0	450.000.000
16.846	9991.0703.0001	005931	Subsídio à Habitação de Interesse Social (MP nº 200, de 2004) - Nacional	1	0	144	3	90	1	450.000.000	0	0	450.000.000
TOTAL DA UO:										16.097.647.078	0	0	16.097.647.078

CONGRESSO NACIONAL - COMISSÃO MISTA DE PLANOS, ORÇAMENTOS PÚBLICOS E FISCALIZAÇÃO

Relatório Setorial- Alterações da Proposta Orçamentária da União para 2005 - por SETOR/UO/FUNCIONAL

					Orçamento Fiscal e Seguridade (em R\$ 1,00)				
FUNCIONAL PROGRAMÁTICA	SEQ.	SUBTÍTULO		E I F G M. R. S U T N A. P. F E D	PROPOSTA (A)	ACRÉSCIMOS (B)	CANCELAMENTOS (C)	SUBSTITUTIVO (D)=(A)+(B)-(C)	
SETOR: 03		Fazenda e Desenvolvimento		74201 Rec. sob Sup. da SUSEP - MF					
0779		Desenvolvimento dos Mercados de Seguros, Previdência Complementar Aberta e Capitalização			1.003.475	0	0	1.003.475	
04.846	0779.0461.0001	005934	Concessão de Empréstimos para Liquidação de Sociedades Seguradoras, de Capitalização e Entidades de Previdência Complementar Aberta (Lei nº 10.190, de 2001 - Art. 3) - Nacional	1 0 250 5 90 0	1.003.475	0	0	1.003.475	
TOTAL DA UO:						1.003.475	0	0	1.003.475

CONGRESSO NACIONAL - COMISSÃO MISTA DE PLANOS, ORÇAMENTOS PÚBLICOS E FISCALIZAÇÃO

Relatório Setorial- Alterações da Proposta Orçamentária da União para 2005 - por SETOR/UO/FUNCIONAL

Orçamento Fiscal e Seguridade (em R\$ 1,00)

FUNCIONAL PROGRAMÁTICA	SEQ.	SUBTÍTULO		E S F	I U E	F T E	G N D	M. A.	R. P.	PROPOSTA (A)	ACRÉSCIMOS (B)	CANCELAMENTOS (C)	SUBSTITUTIVO (D)=(A)+(B)-(C)
SETOR: 03		Fazenda e Desenvolvimento											
	1185	Assistência Suplementar à Saúde								3.000.000	0	0	3.000.000
10.846	1185.0354.0001	005935	Concessão de Empréstimos para Liquidação de Operadoras de Planos Privados de Assistência à Saúde (Lei nº 9.961, de 2000) - Nacional	2	0	100	5	90	0	3.000.000	0	0	3.000.000
TOTAL DA UO:										3.000.000	0	0	3.000.000

CONGRESSO NACIONAL - COMISSÃO MISTA DE PLANOS, ORÇAMENTOS PÚBLICOS E FISCALIZAÇÃO

Relatório Setorial- Alterações da Proposta Orçamentária da União para 2005 - por SETOR/UO/FUNCIONAL

Orçamento Fiscal e Seguridade (em R\$ 1,00)

FUNCIONAL PROGRAMÁTICA	SEQ.	SUBTÍTULO		E S F	I U E	F T E	G N D	M. A.	R. P.	PROPOSTA (A)	ACRÉSCIMOS (B)	CANCELAMENTOS (C)	SUBSTITUTIVO (D)=(A)+(B)-(C)
SETOR: 03		Fazenda e Desenvolvimento											
	0350	Desenvolvimento da Economia Cafeeira								1.249.016.115	0	0	1.249.016.115
20.601	0350.0012.0001	005938	Financiamento para Custeio, Investimento, Colheita e Pré-Comercialização de Café - Nacional	1	0	150	5	90	0	134.400.000	0	0	134.400.000
				1	0	180	5	90	0	1.114.616.115	0	0	1.114.616.115
TOTAL DA UO:										1.249.016.115	0	0	1.249.016.115

CONGRESSO NACIONAL - COMISSÃO MISTA DE PLANOS, ORÇAMENTOS PÚBLICOS E FISCALIZAÇÃO

Relatório Setorial- Alterações da Proposta Orçamentária da União para 2005 - por SETOR/UO/FUNCIONAL

Orçamento Fiscal e Seguridade (em R\$ 1,00)

FUNCIONAL PROGRAMÁTICA	SEQ.	SUBTÍTULO		E S F	I U E	F T D	G N D	M. A.	R. P.	PROPOSTA (A)	ACRÉSCIMOS (B)	CANCELAMENTOS (C)	SUBSTITUTIVO (D)=(A)+(B)-(C)
SETOR: 03		Fazenda e Desenvolvimento											
			<i>Unidade Orçamentária</i>										
0463		Inovação e Competitividade								120.000.000	0	0	120.000.000
22.846	0463.0410.0001	005941	Financiamento de Projetos de Pesquisa - Nacional	1	0	280	5	90	0	120.000.000	0	0	120.000.000
0902		Operações Especiais: Financiamentos com Retorno								393.002.475	0	0	393.002.475
22.846	0902.0379.0001	005942	Financiamento na Área de Bens de Consumo - Nacional	1	0	280	5	90	0	173.002.475	0	0	173.002.475
22.846	0902.0384.0001	005943	Financiamento na Área de Insumos Básicos - Nacional	1	0	250	5	90	0	27.332.043	0	0	27.332.043
				1	0	280	5	90	0	172.667.957	0	0	172.667.957
22.846	0902.0411.0001	005944	Financiamento a Pequenas e Médias Empresas - Nacional	1	0	280	5	90	0	20.000.000	0	0	20.000.000
0909		Operações Especiais: Outros Encargos Especiais								93.599	0	0	93.599
22.846	0909.0787.0001	005945	Serviços de Auditoria e Controle - Nacional	1	0	280	3	90	2	93.599	0	0	93.599
TOTAL DA UO:										513.096.074	0	0	513.096.074

CONGRESSO NACIONAL - COMISSÃO MISTA DE PLANOS, ORÇAMENTOS PÚBLICOS E FISCALIZAÇÃO

Relatório Setorial- Alterações da Proposta Orçamentária da União para 2005 - por SETOR/UO/FUNCIONAL

Orçamento Fiscal e Seguridade (em R\$ 1,00)

FUNCIONAL PROGRAMÁTICA	SEQ.	SUBTÍTULO		E S F	I U E	F T E	G N D	M. A.	R. P.	PROPOSTA (A)	ACRÉSCIMOS (B)	CANCELAMENTOS (C)	SUBSTITUTIVO (D)=(A)+(B)-(C)
SETOR: 03		Fazenda e Desenvolvimento											
	8025	Inovação Tecnológica em Telecomunicações								28.349.781	0	0	28.349.781
24.846	8025.0505.0001	005949	Financiamento a Projetos de Desenvolvimento de Tecnologias nas Telecomunicações - Nacional	1	0	172	5	90	0	28.349.781	0	0	28.349.781
TOTAL DA UO:										28.349.781	0	0	28.349.781

CONGRESSO NACIONAL - COMISSÃO MISTA DE PLANOS, ORÇAMENTOS PÚBLICOS E FISCALIZAÇÃO

Relatório Setorial- Alterações da Proposta Orçamentária da União para 2005 - por SETOR/UO/FUNCIONAL

Orçamento Fiscal e Seguridade (em R\$ 1,00)

FUNCIONAL PROGRAMÁTICA	SEQ.	SUBTÍTULO		E S F	I U E	F T D	G N D	M. A.	R. P.	PROPOSTA (A)	ACRÉSCIMOS (B)	CANCELAMENTOS (C)	SUBSTITUTIVO (D)=(A)+(B)-(C)
SETOR: 03		Fazenda e Desenvolvimento											
	1116	Crédito Fundiário								427.178.000	0	0	427.178.000
21.846	1116.0061.0001	005950	Concessão de Crédito para Aquisição de Imóveis Rurais e Investimentos Básicos - Fundo de Terras - Nacional	1	0	100	5	90	0	226.572.923	0	0	226.572.923
				1	1	100	5	90	0	120.000.000	0	0	120.000.000
				1	0	180	5	90	0	80.605.077	0	0	80.605.077
TOTAL DA UO:										427.178.000	0	0	427.178.000

CONGRESSO NACIONAL - COMISSÃO MISTA DE PLANOS, ORÇAMENTOS PÚBLICOS E FISCALIZAÇÃO

Relatório Setorial- Alterações da Proposta Orçamentária da União para 2005 - por SETOR/UO/FUNCIONAL

Orçamento Fiscal e Seguridade (em R\$ 1,00)

FUNCIONAL PROGRAMÁTICA	SEQ.	SUBTÍTULO		E S F	I U E	F T E	G N D	M. A.	R. P.	PROPOSTA (A)	ACRÉSCIMOS (B)	CANCELAMENTOS (C)	SUBSTITUTIVO (D)=(A)+(B)-(C)
SETOR: 03		Fazenda e Desenvolvimento											
	0902	Operações Especiais: Financiamentos com Retorno								1.537.073.841	0	0	1.537.073.841
28.846	0902.0353.0001	005951	Financiamento de Projetos do Setor Produtivo no Âmbito do Fundo de Desenvolvimento da Amazônia - Nacional	1	0	100	3	90	1	91.168.430	0	0	91.168.430
				1	0	100	5	90	0	516.621.106	0	0	516.621.106
28.846	0902.0355.0001	005952	Financiamento de Projetos do Setor Produtivo no Âmbito do Fundo de Desenvolvimento do Nordeste - Nacional	1	0	100	3	90	1	136.752.646	0	0	136.752.646
				1	0	100	5	90	0	774.931.659	0	0	774.931.659
28.846	0902.091W.0050	005953	Equalização de Taxas de Juros e Outros Encargos Financeiros na Área de Abrangência do Fundo Constitucional de Financiamento do Centro-Oeste (MP 205, de 6 de agosto de 2004) - Na Região Centro-Oeste	1	0	100	3	90	1	17.600.000	0	0	17.600.000
TOTAL DA UO:										1.537.073.841	0	0	1.537.073.841



ESPELHO DE EMENDAS DE DESPESA

AUTOR DA EMENDA
8003 - Relat Subcom 3 - Fazenda e Desenv.

EMENDA
80030001

MODALIDADE DA EMENDA
 Relator Setorial À Despesa-de Ajuste Técnico para Remanejamento

SITUAÇÃO DO SUBPROJETO
 Acréscimo de Despesa

LOCALIDADE BENEFICIADA
 9000000 - Nacional

COMPLEMENTO DA LOCALIDADE

ESFERA ORÇAMENTÁRIA
 Orçamento Fiscal

UNIDADE ORÇAMENTÁRIA PRETENDIDA
 25902 - Fundo Especial de Desenvolvimento e Aperfeiçoamento das Atividades de Fiscalização

TEXTO DA EMENDA
 99.999.0999.0998.0001

Reserva de Contingência
 Nacional

ESPECIFICAÇÃO DA META
 A Definir(A Definir)

QUANTIDADE
 0

REGISTRO SUBVENÇÃO

ACRÉSCIMOS À PROGRAMAÇÃO (EM R\$ 1,00)

GND	MOD. APLICAÇÃO	Valor Acrescido
9 Reserva de Contingência	99 A Definir	25.000.000
TOTAL		25.000.000

CANCELAMENTOS COMPENSATÓRIOS

SEQUENCIAL	FONTE	GND	MOD. APLICAÇÃO	Valor Deduzido
001902	131	4 Investimentos	90 Aplic. Diretas	8.000.000
001902	132	4 Investimentos	90 Aplic. Diretas	4.000.000
001902	139	4 Investimentos	90 Aplic. Diretas	7.000.000
001907	132	4 Investimentos	90 Aplic. Diretas	3.000.000
001915	157	4 Investimentos	90 Aplic. Diretas	3.000.000

JUSTIFICATIVA

Esta proposição tem por objetivo viabilizar o remanejamento de recursos no âmbito da Relatoria Setorial III, de modo a permitir o acatamento de emendas à Proposta Orçamentária para 2005.



ESPELHO DE EMENDAS DE DESPESA

AUTOR DA EMENDA **8003 - Relat Subcom 3 - Fazenda e Desenv.** EMENDA **80030002**

MODALIDADE DA EMENDA **Relator Setorial** **À Despesa - de Acréscimo para Recomposição** SITUAÇÃO DO SUBPROJETO **Acréscimo de Despesa**

LOCALIDADE BENEFICIADA **9000000 - Nacional**

COMPLEMENTO DA LOCALIDADE

ESFERA ORÇAMENTÁRIA **Orçamento Fiscal** UNIDADE ORÇAMENTÁRIA PRETENDIDA **54101 - Ministério do Turismo**

TEXTO DA EMENDA **23.391.1166.5112.0001**

Adequação da Infra-Estrutura do Patrimônio Histórico e Cultural para Utilização Turística
Nacional

ESPECIFICAÇÃO DA META **Bem adequado(unidade)** QUANTIDADE **0**

REGISTRO SUBVENÇÃO

ACRÉSCIMOS À PROGRAMAÇÃO (EM R\$ 1,00)		MOD. APLICAÇÃO		Valor Acrescido
GND				
4	Investimentos	40	Transf. a Municípios	585.000
TOTAL				585.000

CANCELAMENTOS COMPENSATÓRIOS				Valor Deduzido
SEQUENCIAL	FONTE	GND	MOD. APLICAÇÃO	
015902	100	4 Investimentos	90 Aplic. Diretas	585.000

JUSTIFICATIVA
Esta proposição visa à recomposição de dotações do Ministério do Turismo, canceladas em função do disposto no Item 15 do Parecer Preliminar.



ESPELHO DE EMENDAS DE DESPESA

AUTOR DA EMENDA **8003 - Relat Subcom 3 - Fazenda e Desenv.** EMENDA **80030003**

MODALIDADE DA EMENDA **Relator Setorial** **À Despesa - de Acréscimo para Recomposição** SITUAÇÃO DO SUBPROJETO **Acréscimo de Despesa**

LOCALIDADE BENEFICIADA **9000000 - Nacional**

COMPLEMENTO DA LOCALIDADE

ESFERA ORÇAMENTÁRIA **Orçamento Fiscal** UNIDADE ORÇAMENTÁRIA PRETENDIDA **54101 - Ministério do Turismo**

TEXTO DA EMENDA **23.695.1166.0564.0001**

Apoio a Projetos de Infra-estrutura Turística
Nacional

ESPECIFICAÇÃO DA META **Projeto apoiado(unidade)** QUANTIDADE **0**

REGISTRO SUBVENÇÃO

ACRÉSCIMOS À PROGRAMAÇÃO (EM R\$ 1,00)		MOD. APLICAÇÃO		Valor Acrescido
GND				
4	Investimentos	40	Transf. a Municípios	645.000
4	Investimentos	50	Transf. a Inst. Privadas	2.655.000
TOTAL				3.300.000

CANCELAMENTOS COMPENSATÓRIOS				Valor Deduzido
SEQUENCIAL	FONTE	GND	MOD. APLICAÇÃO	
015902	100	4 Investimentos	90 Aplic. Diretas	3.300.000

JUSTIFICATIVA
Esta proposição visa à recomposição de dotações do Ministério do Turismo, canceladas em função do disposto no Item 15 do Parecer Preliminar.



ESPELHO DE EMENDAS DE DESPESA

AUTOR DA EMENDA **8003 - Relat Subcom 3 - Fazenda e Desenv.** EMENDA **80030004**

MODALIDADE DA EMENDA: Relator Setorial **À Despesa-Ajuste Técnico Adequação da Programação** SITUAÇÃO DO SUBPROJETO: **Acréscimo de Despesa**

LOCALIDADE BENEFICIADA: **9000000 - Nacional**

COMPLEMENTO DA LOCALIDADE:

ESFERA ORÇAMENTÁRIA: **Orçamento Fiscal** UNIDADE ORÇAMENTÁRIA PRETENDIDA: **54101 - Ministério do Turismo**

TEXTO DA EMENDA: **23.121.1001.4092.0001**

Elaboração de Planos para o Desenvolvimento das Regiões Turísticas
Nacional

ESPECIFICAÇÃO DA META: **Plano elaborado(unidade)** QUANTIDADE: **0**

REGISTRO SUBVENÇÃO:

ACRÉSCIMOS À PROGRAMAÇÃO (EM R\$ 1,00)

GND		MOD. APLICAÇÃO		Valor Acrescido
3	Outras Despesas Correntes	30	Transf. a Est. e ao DF	400.000
3	Outras Despesas Correntes	40	Transf. a Municípios	400.000
4	Investimentos	50	Transf. a Inst. Privadas	40.000
4	Investimentos	90	Aplic. Diretas	3.160.000
TOTAL				4.000.000

CANCELAMENTOS COMPENSATÓRIOS

SEQUENCIAL	FONTE	GND	MOD. APLICAÇÃO	Valor Deduzido
005417	100	4 Investimentos	40 Transf. a Municípios	2.000.000
005417	100	4 Investimentos	50 Transf. a Inst. Privadas	2.000.000

JUSTIFICATIVA

A presente emenda tem por objetivo promover a correção de erros e omissões verificadas na programação do Ministério do Turismo, sem alteração nos valores globais.



ESPELHO DE EMENDAS DE DESPESA

AUTOR DA EMENDA **8003 - Relat Subcom 3 - Fazenda e Desenv.** EMENDA **80030005**

MODALIDADE DA EMENDA **Relator Setorial** À Despesa-Ajuste Técnico Adequação da Programação SITUAÇÃO DO SUBPROJETO **Acréscimo de Despesa**

LOCALIDADE BENEFICIADA **9000000 - Nacional**

COMPLEMENTO DA LOCALIDADE

ESFERA ORÇAMENTÁRIA **Orçamento Fiscal** UNIDADE ORÇAMENTÁRIA PRETENDIDA **54101 - Ministério do Turismo**

TEXTO DA EMENDA **23.695.1166.4622.0001**

Estruturação de Roteiros Turísticos Priorizados
Nacional

ESPECIFICAÇÃO DA META **Roteiro elaborado(unidade)** QUANTIDADE **0**

REGISTRO SUBVENÇÃO

ACRÉSCIMOS À PROGRAMAÇÃO (EM R\$ 1,00)

GND		MOD. APLICAÇÃO		Valor Acrescido
3	Outras Despesas Correntes	40	Transf. a Municípios	450.000
3	Outras Despesas Correntes	90	Aplic. Diretas	2.500.000
4	Investimentos	90	Aplic. Diretas	50.000
TOTAL				3.000.000

CANCELAMENTOS COMPENSATÓRIOS

SEQUENCIAL	FONTE	GND	MOD. APLICAÇÃO	Valor Deduzido
005417	100	4 Investimentos	50 Transf. a Inst. Privadas	3.000.000

JUSTIFICATIVA

A presente emenda tem por objetivo promover a correção de erros e omissões verificados na programação do Ministério do Turismo.



ESPELHO DE EMENDAS DE DESPESA

AUTOR DA EMENDA **EMENDA**
8003 - Relat Subcom 3 - Fazenda e Desenv. **80030006**

MODALIDADE DA EMENDA **SITUAÇÃO DO SUBPROJETO**
 Relator Setorial À Despesa-Ajuste Técnico Adequação da Programação Acréscimo de Despesa

LOCALIDADE BENEFICIADA
 9000000 - Nacional

COMPLEMENTO DA LOCALIDADE

ESFERA ORÇAMENTÁRIA **UNIDADE ORÇAMENTÁRIA PRETENDIDA**
 Orçamento Fiscal 54101 - Ministério do Turismo

TEXTO DA EMENDA
 23.695.1166.4624.0001

Fomento ao Desenvolvimento dos Segmentos Turísticos
 Nacional

ESPECIFICAÇÃO DA META **QUANTIDADE**
 Segmento turístico organizado(unidade) 0

REGISTRO SUBVENÇÃO

ACRÉSCIMOS À PROGRAMAÇÃO (EM R\$ 1,00)

GND		MOD. APLICAÇÃO		Valor Acrescido
3	Outras Despesas Correntes	50	Transf. a Inst. Privadas	2.400.000
3	Outras Despesas Correntes	90	Aplic. Diretas	600.000
TOTAL				3.000.000

CANCELAMENTOS COMPENSATÓRIOS

SEQUENCIAL	FONTE	GND	MOD. APLICAÇÃO	Valor Deduzido
005417	100	4 Investimentos	50 Transf. a Inst. Privadas	3.000.000

JUSTIFICATIVA



ESPELHO DE EMENDAS DE DESPESA

AUTOR DA EMENDA **8003 - Relat Subcom 3 - Fazenda e Desenv.** EMENDA **80030007**

MODALIDADE DA EMENDA: Relator Setorial **À Despesa-Ajuste Técnico Adequação da Programação** SITUAÇÃO DO SUBPROJETO: **Acréscimo de Despesa**

LOCALIDADE BENEFICIADA: **9000000 - Nacional**

COMPLEMENTO DA LOCALIDADE:

ESFERA ORÇAMENTÁRIA: **Orçamento Fiscal** UNIDADE ORÇAMENTÁRIA PRETENDIDA: **54101 - Ministério do Turismo**

TEXTO DA EMENDA: **23.695.1166.4624.0001**

Fomento ao Desenvolvimento dos Segmentos Turísticos
Nacional

ESPECIFICAÇÃO DA META: **Segmento turístico organizado(unidade)** QUANTIDADE: **0**

REGISTRO SUBVENÇÃO:

ACRÉSCIMOS À PROGRAMAÇÃO (EM R\$ 1,00)

GND		MOD. APLICAÇÃO		Valor Acrescido
3	Outras Despesas Correntes	50	Transf. a Inst. Privadas	2.400.000
3	Outras Despesas Correntes	90	Aplic. Diretas	600.000
TOTAL				3.000.000

CANCELAMENTOS COMPENSATÓRIOS

SEQUENCIAL	FONTE	GND	MOD. APLICAÇÃO	Valor Deduzido
005417	100	4 Investimentos	50 Transf. a Inst. Privadas	3.000.000

JUSTIFICATIVA: **A presente emenda tem por objetivo promover a correção de erros e omissões verificadas na programação do Ministério do Turismo.**



ESPELHO DE EMENDAS DE DESPESA

AUTOR DA EMENDA **EMENDA**
8003 - Relat Subcom 3 - Fazenda e Desenv. **80030008**

MODALIDADE DA EMENDA **SITUAÇÃO DO SUBPROJETO**
 Relator Setorial À Despesa-Ajuste Técnico Adequação da Programação Acréscimo de Despesa

LOCALIDADE BENEFICIADA
 9000000 - Nacional

COMPLEMENTO DA LOCALIDADE

ESFERA ORÇAMENTÁRIA **UNIDADE ORÇAMENTÁRIA PRETENDIDA**
 Orçamento Fiscal 54101 - Ministério do Turismo

TEXTO DA EMENDA
 23.122.1166.2272.0001

Gestão e Administração do Programa
 Nacional

ESPECIFICAÇÃO DA META **QUANTIDADE**
 (-) 0

REGISTRO SUBVENÇÃO

ACRÉSCIMOS À PROGRAMAÇÃO (EM R\$ 1,00)

GND		MOD. APLICAÇÃO		Valor Acrescido
3	Outras Despesas Correntes	90	Aplic. Diretas	1.900.000
4	Investimentos	90	Aplic. Diretas	100.000
TOTAL				2.000.000

CANCELAMENTOS COMPENSATÓRIOS

SEQUENCIAL	FONTE	GND	MOD. APLICAÇÃO	Valor Deduzido
005417	100	4 Investimentos	40 Transf. a Municípios	400.000
005417	100	4 Investimentos	50 Transf. a Inst. Privadas	1.600.000

JUSTIFICATIVA

A presente emenda tem por objetivo a correção de erros e omissões verificados na programação do Ministério do Turismo.



ESPELHO DE EMENDAS DE DESPESA

AUTOR DA EMENDA **8003 - Relat Subcom 3 - Fazenda e Desenv.** EMENDA **80030009**

MODALIDADE DA EMENDA: Relator Setorial **À Despesa-Ajuste Técnico Adequação da Programação** SITUAÇÃO DO SUBPROJETO: **Acréscimo de Despesa**

LOCALIDADE BENEFICIADA: **9000000 - Nacional**

COMPLEMENTO DA LOCALIDADE:

ESFERA ORÇAMENTÁRIA: **Orçamento Fiscal** UNIDADE ORÇAMENTÁRIA PRETENDIDA: **54201 - EMBRATUR - Instituto Brasileiro de Turismo**

TEXTO DA EMENDA: **23.695.1163.4034.0001**

Fomento à Comercialização e ao Fortalecimento dos Produtos Turísticos Brasileiros junto aos Operadores Internacionais
Nacional

ESPECIFICAÇÃO DA META: **Evento realizado(unidade)** QUANTIDADE: **0**

REGISTRO SUBVENÇÃO:

ACRÉSCIMOS À PROGRAMAÇÃO (EM R\$ 1,00)

GND		MOD. APLICAÇÃO		Valor Acrescido
3	Outras Despesas Correntes	50	Transf. a Inst. Privadas	200.000
3	Outras Despesas Correntes	80	Transferências ao Exterior	375.000
3	Outras Despesas Correntes	90	Aplic. Diretas	925.000
TOTAL				1.500.000

CANCELAMENTOS COMPENSATÓRIOS

SEQUENCIAL	FONTE	GND	MOD. APLICAÇÃO	Valor Deduzido
005417	100	4 Investimentos	50 Transf. a Inst. Privadas	1.500.000

JUSTIFICATIVA

A presente emenda tem por objetivo a correção de erros e omissões verificados na programação do Ministério do Turismo.



ESPELHO DE EMENDAS DE DESPESA

AUTOR DA EMENDA **8003 - Relat Subcom 3 - Fazenda e Desenv.** EMENDA **80030010**

MODALIDADE DA EMENDA **Relator Setorial** À Despesa-Ajuste Técnico Adequação da Programação SITUAÇÃO DO SUBPROJETO **Acréscimo de Despesa**

LOCALIDADE BENEFICIADA **9000000 - Nacional**

COMPLEMENTO DA LOCALIDADE

ESFERA ORÇAMENTÁRIA **Orçamento Fiscal** UNIDADE ORÇAMENTÁRIA PRETENDIDA **54101 - Ministério do Turismo**

TEXTO DA EMENDA **23.695.1166.2996.0001**

Sensibilização e Disseminação da Cultura da Qualidade, Hospitalidade e Inclusão Social do Turismo
Nacional

ESPECIFICAÇÃO DA META **Evento realizado(unidade)** QUANTIDADE **0**

REGISTRO SUBVENÇÃO

ACRÉSCIMOS À PROGRAMAÇÃO (EM R\$ 1,00)

GND		MOD. APLICAÇÃO		Valor Acrescido
3	Outras Despesas Correntes	30	Transf. a Est. e ao DF	390.000
3	Outras Despesas Correntes	40	Transf. a Municípios	390.000
3	Outras Despesas Correntes	90	Aplic. Diretas	320.000
4	Investimentos	30	Transf. a Est. e ao DF	100.000
4	Investimentos	40	Transf. a Municípios	100.000
TOTAL				1.300.000

CANCELAMENTOS COMPENSATÓRIOS

SEQUENCIAL	FONTE	GND	MOD. APLICAÇÃO	Valor Deduzido
005417	100	4 Investimentos	50 Transf. a Inst. Privadas	1.300.000

JUSTIFICATIVA

A presente emenda tem por objetivo a correção de erros e omissões verificados na programação do Ministério do Turismo.